

**RENECAT導入済物件★消臭抗菌効果が半永久持続**  
**★家具・家電付賃貸へ変更可★すぐお住まいになれます**

0301 号室 専有面積 28.27㎡

間取 1R

賃料 **79,000** 円/月

共益費 12,000 円/月

**物件概要**

所在地 / 東京都江東区東陽3丁目22-36  
 構造・規模 / 鉄骨造 7階建  
 総戸数 / 14 戸  
 築年月 / 1991年11月12日  
 入居日 / 2025年07月13日

**契約条件**

**保証金1ヶ月** (契約時償却)

CH保証システム利用料:家賃総額の55%(最低金額5.5万円)  
 保証金契約時償却(保証金プランで契約の場合)  
 24Hサポート料22,000円/1年・鍵交換代22,000円  
 室内抗菌処理代17,600円事務手数料11,000円  
 当社指定賃貸入居者総合保険加入の事(別途費用)  
 ※賃料口座引落とし(口座振替手数料:月額550円)  
 普通賃貸借1年契約(更新型)※  
 ※1、2回目の更新時5%の賃料改定あり。更新料は1回のみ。  
 2回目以降の更新料は無い為、安心して長くお住まいいただけます



**Access**

東京メトロ東西線  
**「東陽町」** 駅徒歩 5分

東京メトロ東西線  
**「木場」** 駅徒歩 5分



- エレベーター
- 安心セキュリティ! オートロックシステム
- プライバシーを配慮した共用部内廊下
- 防犯性に優れたディンプルキー
- カラーTVモニター付きインターホン
- ↑便利なハンズフリータイプ↑
- 遮音性に優れた床フローリング仕様
- 室内を快適に保つエアコン標準装備(1基)
- システムキッチン(耐震吊戸棚・下収納有)
- 3口ガスコンロ(温度センサー・グリル付)
- 収納便利なクローゼット
- 収納便利なシューズボックス
- 温水シャワートイレ
- インターネット光対応※要別途契約・費用
- CATV: 東京ベイ※要別途契約・費用
- ペット可: 中型犬1匹まで※別途敷金1ヶ月
- 駐車場: 空き条件等含め要お問合せ
- 駐輪場: 入居者自主管理で駐輪シール交付有
- 2人入居・外国籍入居可能・海外審査可能



**24時間安心サポート**

設備のトラブルに24時間 365日の受付体制

**医療健康サービス 24**

看護員が24時間 365日相談可※適応条件有

※図面と現況が異なる場合、現況優先とさせていただきます。  
 ※退去時清掃費用、更新時更新費用等がございます。  
 ※壁紙の色は変更する場合がございます。

**新宿本店** 新宿区新宿3-21-4新宿ニュータワービル1階  
 TEL: 03-6279-2032



**みずびや**  
 水商売のお部屋



**あずま通り店** 新宿区歌舞伎町1-8-3良川ビル2階  
 TEL: 03-6205-5732

外観



間取り

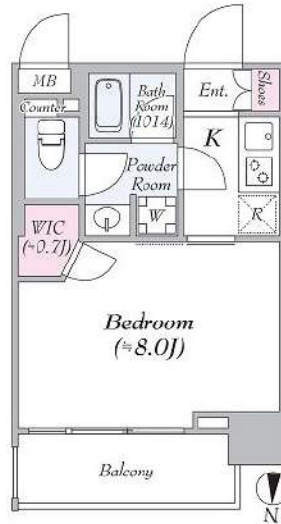

AXAS東京EAST

206

賃料	81,000円		
管理・共益費	管理費 15,000円	共益費	0円
間取り	1K	物件種別	マンション
敷金	-	礼金	1.0ヶ月
交通	JR中央線・総武線「亀戸」駅 徒歩 4分 都営地下鉄新宿線「大島」駅 徒歩13分		
物件所在地	東京都江東区亀戸六丁目40-7		
構造	鉄筋コンクリート造	地上 8階建	2階部分
専有面積	25.98㎡	向き	北
築年月	2014年 3月	入居時期	2025年5月下旬
契約期間	2年間（更新可）	原状回復	退去時精算
更新料	新賃料1ヶ月分	更新事務手数料	新賃料0.5ヶ月分+税
損害保険	2年	20,000円	
その他費用	鍵交換代:27500円 安心入居サポート:17600円 引越虫駆除サービス:16500円		
駐車場・駐輪場・バイク置場等の建物設備については下記建物管理会社へお問い合わせ下さい。			
建物管理会社	株式会社アセットコミュニティ	03-5322-3366	
保証会社	必須 (あんしん保証等)	初回保証料、賃料等の合計金額の50% 年間更新料、10,000円	
セールスポイント	ペット可(室内犬又は猫1匹まで)		
設備	オートロック モニター付オートロック 防犯カメラ ディンプルキー ダブルロック 管理人室 エレベーター 宅配BOX フローリン グ ウォークインクローゼット シューズボックス ガス2ロコンロ バストイレ別 温水洗浄便座 ガス給湯 室内洗濯機置場 洗面化 粧台 浴室換気乾燥機 24h換気有 システムキッチン メールボッ クス エアコン		
備考			

エントランス



室内

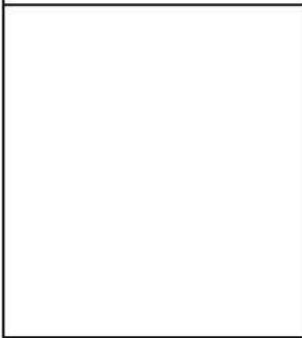

キッチン

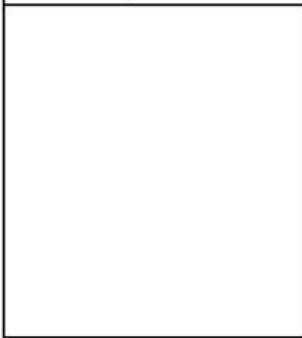

バスルーム



※図面と現状が異なる場合は、現状が優先となります。■申込の際はITAMIDBBにてお願いします。■お部屋は原則として「クリーニング中」以外現状渡しです。■保証会社必須(あんしん保証・ルームバンクインシュアなど複数取扱有)。初回保証料は、賃料等の合計金額の50%。年間更新料は10,000円。但し、大手法人契約の場合で保証会社利用しない場合は敷金1か月分増です。■ペット飼育可の物件でペットを飼育する際は、申込書にその旨(種類・数)を記載。敷金1か月分増(退去時償却)。建物管理規約等により制限があります。また管理規約や使用細則等の違反により賃貸借契約が解除となる場合があります。■建物全館禁煙(電子タバコ含む)です。但し、専有部分においては、退去時に天井壁クロスを張替え(借主全額負担)を事前に承諾します。■短期違約(1年未償・フリーレント)についての契約の場合は1年9か月未償)違約金賃料等の1か月分。■解約予告2か月前。更新料、新賃料1か月分。更新事務手数料0.5か月分(税別)。■駐車場・駐輪場・バイク置場については建物管理会社への空き確認を要します。また、お申し込みは原則別途建物管理会社にお申し込み願います。■楽器使用相談物件可の物件の場合、建物管理規約等の制限があります。使用時間、音量について他の居住者様へのご配慮をお願いします。騒音苦情については、契約解除となる場合があります。■退去時にルームクリーニング、エアコンクリーニング等の費用負担があります。■インターネット回線については入居者様ご自身の責任で利用となります。ご希望の回線が建物に導入されていない場合もございます。■空き予定の場合は、先行契約となります。■空き予定の物件の場合、室内写真の提供が出来ない場合があります。



# ドルチェ日本橋浜町壱番館 505

物件種別	間取り	賃料	管理費等
マンション	1K	85,000円	5,000円

敷金/保証金	85,000円	礼金/権利金	85,000円
敷引/償却金		更新料	
更新事務手数料			
その他費用	<small>[-一時金] 鍵交換費用(税込): 27,500円                  [月次費用] 家財保険+付帯サービス(税込): 1,735円                  (備考) ■契約時: 当月分+翌月分の賃料・管理費をお支払い頂きます ■解約時: ルームクリーニング費用及び借主負担分の原状回復費用をお支払い頂きます</small>		
物件所在地	東京都中央区日本橋浜町3丁目18-6		
交通	東京メトロ半蔵門線 水天宮前駅 徒歩5分 都営新宿線 浜町駅 徒歩6分 東京メトロ日比谷線 人形町駅 徒歩10分		
間取り詳細	5階: 洋室 6.00畳		
構造	鉄骨鉄筋コンクリート 5階 / 11階建		
面積	20.47㎡	向き	北東
築年月	2005年7月19日	契約期間	定期借家契約 2年
退去日		入居時期	相談
駐車場	駐輪場		
設備	2口ガス(グリル付) 角部屋 バストイレ別 温水洗浄便座 エアコン フローリング 室内洗濯機置場		
入居諸条件			
損害保険			
保証会社	必須 トーシンライフ、オリコフォレントインシュア、全保連/保証料: 初回=賃料等×50%、月額=賃料等×1%		
備考	■民泊利用不可 ■駐輪場: 有 ※諸条件要確認 ■部屋タイプ: D ■定期借家2年 ■外国籍相談可(申込条件: 在留カード必須、日本語読み書き出来る方、連帯保証人必須: 日本人又は永住者) ■一部法人保証会社未加入時: 敷金・礼金を各1ヶ月追加 ※内装は入居までに変更となる場合がございます		

外観



その他

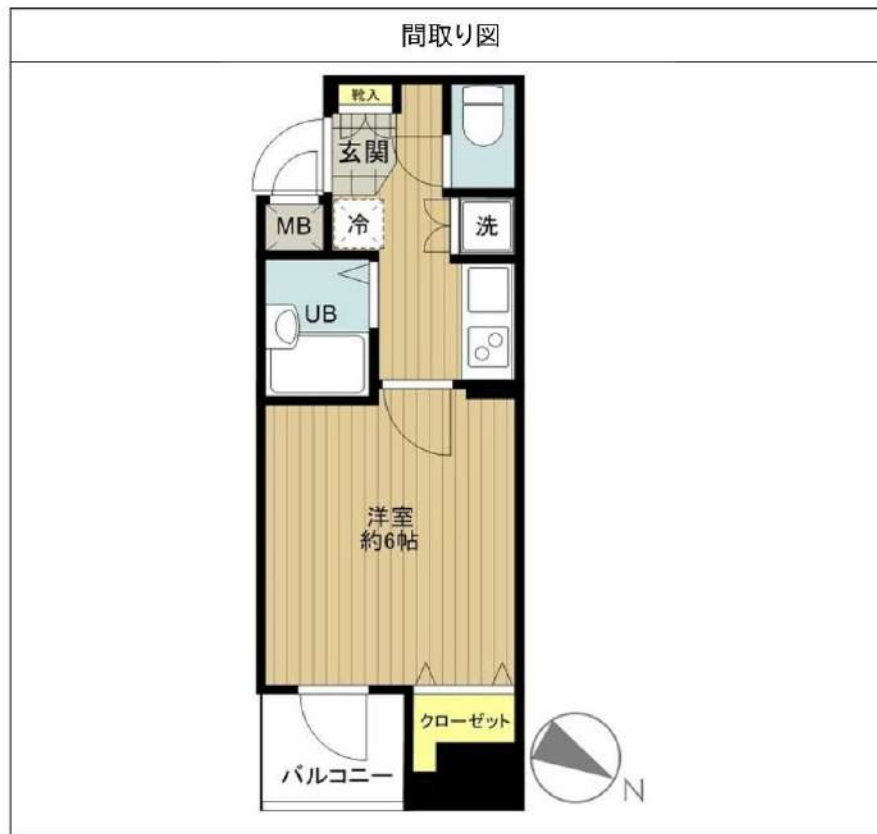

※図面と異なる場合は現況を優先となります。

**新宿本店** 新宿区新宿3-21-4新宿ニュータワービル1階  
TEL: 03-6279-2032



**みずべや**  
水商売のお部屋



**あずま通り店** 新宿区歌舞伎町1-8-3良川ビル2階  
TEL: 03-6205-5732

# FOR RENT

## 分譲賃貸マンション

# レガリス清澄白河 ブロッサム 701号室

## REGALIZ KIYOSUMI SHIRAKAWA BLOSSAM 701

東京メトロ・都営大江戸線「清澄白河」駅徒歩3分  
都営新宿・大江戸線「森下」駅徒歩8分  
都営新宿線「浜町」駅徒歩14分

所在地	東京都江東区清澄2-15-6
賃料	105,000円
管理費	12,000円
礼金	賃料の1ヶ月分
敷金	賃料の1ヶ月分
現況	5月7日 退室予定
入居時期	5月下旬
築年	2015(H27) 年1月
構造	RC8階建 総戸数28戸
契約種類	普通賃貸借契約
契約期間	2年間
専有面積	25.63㎡ (壁芯)
間取	1K
更新料	新賃料の1ヵ月分

その他 現況相違の場合、現況優先とします  
敷金1ヵ月償却(ハウスクリーニング費用含む)  
契約時事務手数料: 5,500円  
保証会社必須 [オリコ・Casa・ジェイリース]  
保証料: 賃料+管理費の50% 1年ごとに1万円  
火災保険料: 20,000円



★外国人入居可能★  
◎敷金追加1ヶ月分  
◎G T N保証利用  
初回・賃料総額の70%

- |  |  |   |
|--|--|---|
| <input checked="" type="checkbox"/> 外観タイル貼り  | <input checked="" type="checkbox"/> 分譲賃貸     | <input checked="" type="checkbox"/> モニター付インターホン |
| <input checked="" type="checkbox"/> フローリング   | <input checked="" type="checkbox"/> エアコン     | <input checked="" type="checkbox"/> ティンブルキー     |
| <input checked="" type="checkbox"/> システムキッチン | <input type="checkbox"/> グリル付き               | <input checked="" type="checkbox"/> 防犯カメラ       |
| <input checked="" type="checkbox"/> 2口コンロ    | <input type="checkbox"/> 3口以上コンロ             | <input type="checkbox"/> アクセントクロス使用             |
| <input checked="" type="checkbox"/> 浴室換気乾燥機  | <input checked="" type="checkbox"/> 24時間換気   | <input checked="" type="checkbox"/> ウォシュレット     |
| <input type="checkbox"/> 追焚機能浴室              | <input checked="" type="checkbox"/> 独立洗面台    | <input type="checkbox"/> 床下収納                   |
| <input checked="" type="checkbox"/> クローゼット   | <input checked="" type="checkbox"/> 室内洗濯機置き場 | <input checked="" type="checkbox"/> 下足入れ        |
| <input checked="" type="checkbox"/> BS/CS    | <input checked="" type="checkbox"/> CATV     | <input checked="" type="checkbox"/> 光インターネット環境有 |
| <input checked="" type="checkbox"/> 角部屋      | <input checked="" type="checkbox"/> エレベーター   | <input checked="" type="checkbox"/> オートロック      |
| <input type="checkbox"/> 最上階                 | <input type="checkbox"/> バイク置き場              | <input checked="" type="checkbox"/> 駐輪場         |
| <input checked="" type="checkbox"/> 敷地内ごみ置き場 | <input checked="" type="checkbox"/> パス・トイレ別  | <input checked="" type="checkbox"/> 宅配ボックス      |
| <input type="checkbox"/> 二人入居可               | <input type="checkbox"/> ペット可                |   |



★24時間サポート料 ¥16,500 (2年毎) ★

★鍵交換費 ¥33,000ー★

★入居時抗菌費用 ¥13,200ー★ ◆短期解約違約金あり◆  
[1年未満: 賃料2ヶ月分]

都心部へのアクセス面も良好で近年人気の高い「清澄白河エリア」に佇む、分譲タイプで人気の築浅マンションです!! 共用部分もスタイリッシュで洒落な造りで管理体制・セキュリティ面もご安心下さい♪お部屋は無駄のスペースのない広めの1Kタイプで、洗練されたラグジュアリーな雰囲気を醸し出しています。全体的に水回りを広めに設計しておりますので、リラックスした大人の時間を堪能下さい。室内設備も充実の内容で、複数駅・複数路線が利用出来る点も嬉しいポイントですね★☆☆

新宿本店 新宿区新宿3-21-4新宿ニューターワビル1階  
TEL: 03-6279-2032



みずばや  
水商売のお部屋



あずま通り店 新宿区歌舞伎町1-8-3良川ビル2階  
TEL: 03-6205-5732

# ハーモニーレジデンス亀戸EAST TOKYO 601

物件種別	間取り	賃料	管理費等
マンション	1K	114,500円	15,000円

**アクセス良好 セキュリティも室内設備も充実 ペット可 高級分譲賃貸マンション**

アクセス良好 セキュリティも室内設備も充実 ペット可 高級分譲賃貸マンション

外観



その他



※図面と異なる場合は現況を優先となります。

間取り図



敷金/保証金	114,500円	礼金/権利金	114,500円
敷引/償却金	114,500円	更新料	1.5ヶ月(新賃料)
更新事務手数料			
その他費用			
物件所在地	東京都江東区亀戸6丁目21-3		
交通	中央・総武線各停 亀戸駅 徒歩3分 都営新宿線 西大島駅 徒歩12分 東京メトロ半蔵門線 錦糸町駅 徒歩17分		
間取り詳細			
構造	鉄筋コンクリート 6階 / 9階建		
面積	25.65㎡	向き	西
築年月	2019年1月	契約期間	普通借家契約 2年
退去日		入居時期	2025年6月9日
駐車場	駐輪場 バイク置き場		
設備	浴室乾燥、24時間換気システム、ガス給湯、バス・トイレ別、CS、押入、2ロコンロ、ガスキッチン、温水洗浄便座、エアコン、室内洗濯機置場、シャワー、BS、人感照明センサー、モーター付オートロック、シューズボックス、クローゼット、フローリング、トイレ有、ガスコンロ、ユニットバス、バス有、システムキッチン、洗面化粧台、TVインターホン、デザイナーズ、エレベーター、外壁タイル張り、風除室、宅配BOX		
入居諸条件	ペット可、事務所不可、二人入居可		
損害保険	要 22,000円(2年)		
保証会社	可 保証会社必須~50%(最低保証料5万円)		
備考	<ul style="list-style-type: none"> <li>■入居中サポート/21450円 ■抗菌代/17600円 ■事務手数料/11000円 ■保証会社必須~50%(最低保証料5万円) ■保険/22000円 ■鍵費用/22000円 ■契約期間(2年普借) ※違約金有</li> <li>☆AZPの賃料+1万円でスーパーゼロプラン適用★0 ■ペット飼育時条件有 ■特約事項あり</li> </ul>		

**新宿本店**

新宿区新宿3-21-4新宿ニュータワービル1階  
TEL : 03-6279-2032



**みずべや**  
水商売のお部屋



**あずま通り店**

新宿区歌舞伎町1-8-3良川ビル2階  
TEL : 03-6205-5732

## 間取り図

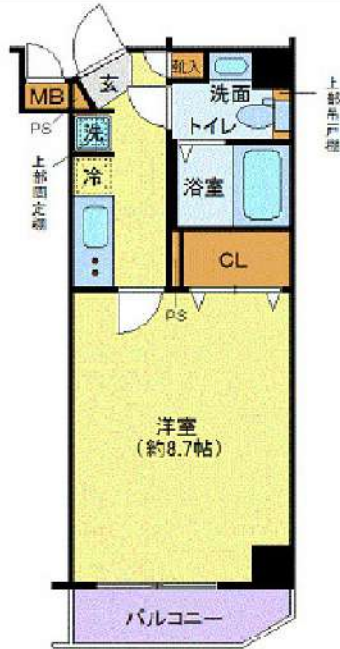

## 基本情報

住所	東京都江東区東陽5丁目 15-7	号室	502		
交通	1	東西線東陽町駅 徒歩9分	間取り	1K	
	2	東西線木場駅 徒歩7分	広さ	壁芯26.4㎡	
	3	都営大江戸線門前仲町駅 徒歩19分	方角	北	
築年月	2016年8月	構造	RC・8階建	現況	期日指定 2025年5月中旬

## 賃料等

敷金	0ヶ月	礼金	1ヶ月
賃料	122,000円	再契約料	新賃料の1ヵ月
共益費	11,000円		

■鍵交換代33,000円 ■退去時クリーンコート代55,000円 ■事務手数料22,000円 ■退去時精算手数料5,500円 (最終請求時) ■リクラブ2,200円/月 ■SBI少額短期保険800円/月 ■指定賃貸保証加入 (総賃料100%) ■賃料等引き落とし料330円/月 ■家具家電撤去費用38,500円 (家具家電無し契約を希望の場合) ■短期解約違約金: 賃料1ヶ月分 (1年未満) ■モバイルwifi (50GB)付 ■民泊・簡易宿泊による利用及びそれに伴う広告等は一切禁止 ■法人で保証会社加入無しの場合、敷金1ヵ月 ■海外審査相談可 ■全物件先行契約になります。 ■事務所・SOHO利用禁止 ■外国籍の方: GTN加入要 (海外審査OK) 初回保証料: 賃料総額100% 月次手数料2,330円 (税込) ■プレミアムシリーズ

## 設備

エレベーター / 宅配ボックス / 家具・家電付 / エアコン / ネット使用料不要 / システムキッチン / バストイレ別 / 浴室乾燥機 / 温水洗浄便座 / オートロック / 敷金不要 / 外国人可 / キャンペーン特集

## 建物内観

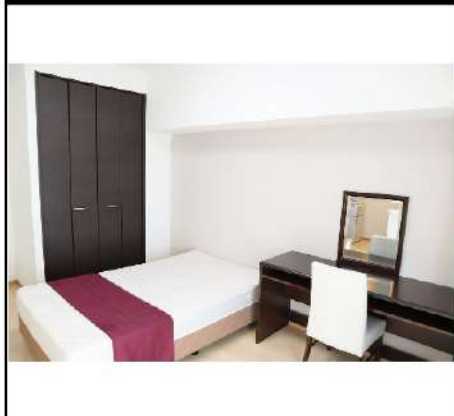

## 外観画像



## SET UP賃貸 (家具・家電付き) 対応

[ 家具・家電付き基本内容 ] 条件をご確認下さい。  
 ●TV ●冷蔵庫 ●レンジ  
 ●ベッド ●デスク ●チェア  
 ●カーテン ●その他備品  
 ※物件により異なる場合がございます。  
 詳しくはお問合せ下さい。



**新宿本店** 新宿区新宿3-21-4新宿ニュータワービル1階  
 TEL: 03-6279-2032



**みずべや**  
 水商売のお部屋



**あずま通り店** 新宿区歌舞伎町1-8-3良川ビル2階  
 TEL: 03-6205-5732

# XEBEC人形町exz.

二人入居可能です★

東京メトロ日比谷線「人形町」徒歩4分  
東京メトロ銀座線「三越前」徒歩8分  
東京メトロ半蔵門線「水天宮前」徒歩8分

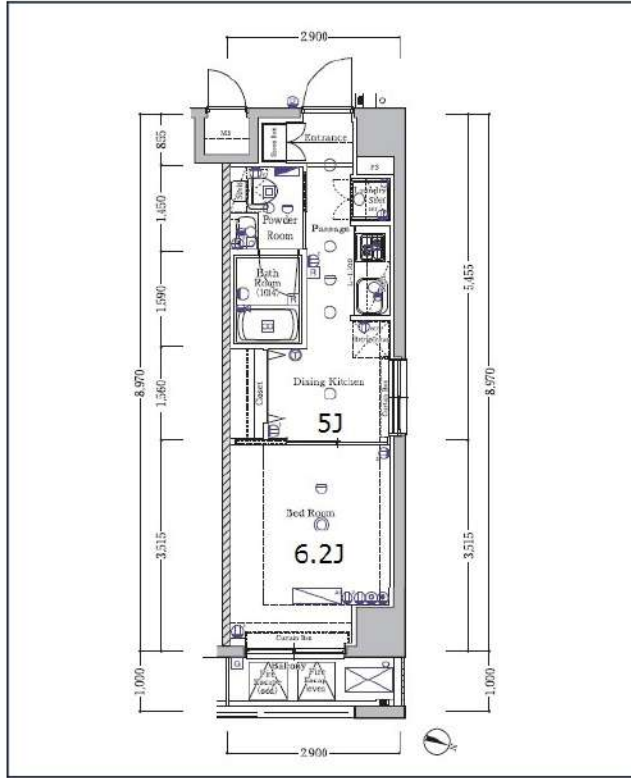
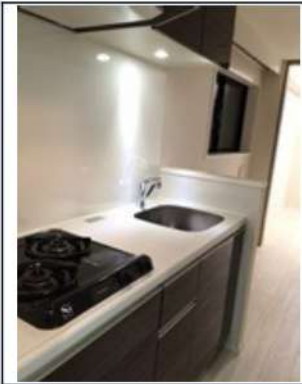

号室	賃料
204	145,000円

管理費	15,000円		
敷金	0ヶ月	礼金	1ヶ月
所在地	東京都中央区日本橋小舟町15-13		
構造・階建	RC 2階部分 / 7階		
築年月	2015年4月1日	専有面積	26.01㎡
間取り	1DK	開口向き	東
契約期間	普通借家2年	更新料	1ヶ月(新賃料)
保険	18,000円 2年	連帯保証人	不要
保証会社	エポスカード 保証料(初回契約時)50%、保証料(月額)1%、※エポス非承認の場合:全保連(初回保証料70%、月々1,200円)その他有		
入居条件	子供可、二人入居可、外国籍可、分譲タイプ、IT重説 対応物件、LGBTフレンドリー、留学生、ペット不可、ルームシェア相談		
その他費用	鍵交換費用33,000円、ハウスクリーニング49,500円(退去時)、契約事務手数料5,500円、除菌消臭費用13,200円、緊急サポート料1,000円(月額)		
内見可能日	2025年5月1日	入居時期	相談
備考	解約予告:1ヶ月前/更新事務手数料:0.55ヵ月/法人契約:敷金1ヶ月/敷金1ヶ月/ペット飼育不可/短期解約違約金有(1年未満:賃料等1ヵ月分)/所有者海外居住		

角部屋	独立洗面台	2面採光	オートロック	宅配ボックス	浴室乾燥機	追い焚き	温水洗浄便座	エレベーター	洗濯機置場室内	バス・トイレ別	コンロ2口
システムキッチン	エアコン	クローゼット	閑静な住宅街	24H受検システム	下駄箱	防犯カメラ	集合ポスト	二人入居可	フローリング	ベランダ/バルコニー	外観タイル張り

※現況と図面に相違がある場合は、現況優先となります。

駐車場	無	バイク置場	無	駐輪場	有
空き状況・詳細確認先	(株)リアルアップ 合人社ビルマネジメント 03-6844-6070				

新宿本店

新宿区新宿3-21-4新宿ニューパークビル1階  
TEL: 03-6279-2032



みずばや  
水商売のお部屋



あずま通り店

新宿区歌舞伎町1-8-3良川ビル2階  
TEL: 03-6205-5732

# Feeth水天宮前 207

物件種別	間取り	賃料	管理費等
マンション	1DK	154,000円	18,000円

## ペット飼育2匹可 高級賃貸マンション

ペット飼育2匹可 高級賃貸マンション

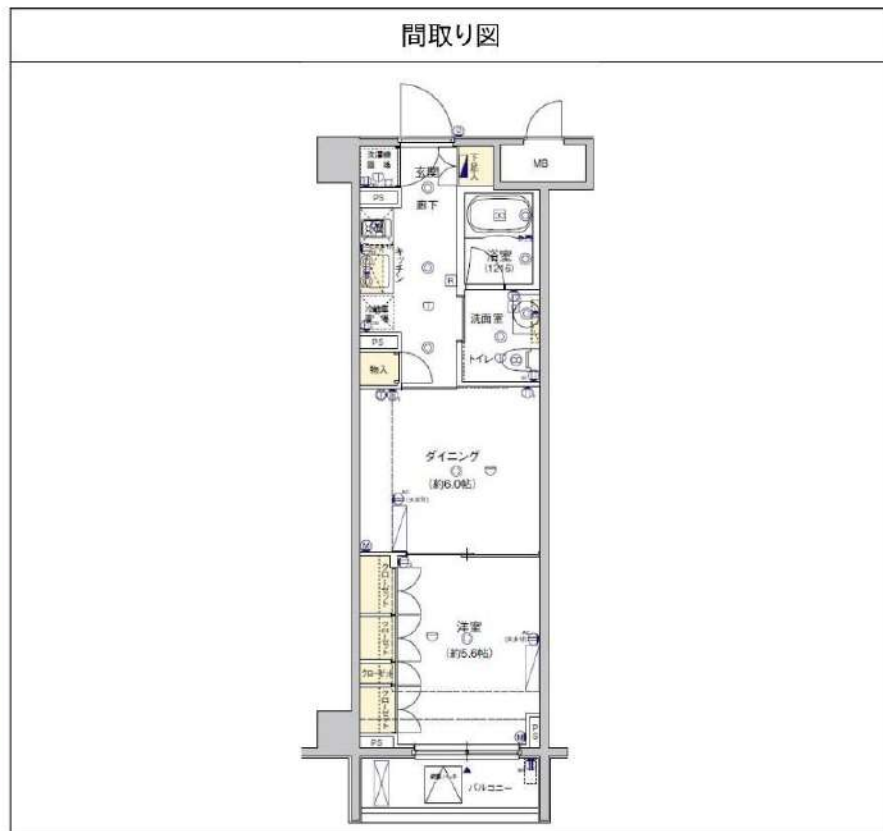

敷金/保証金	0円	礼金/権利金	154,000円
敷引/償却金	0円	更新料	1.5ヶ月(新賃料)
更新事務手数料			
その他費用			
物件所在地	東京都江東区佐賀2丁目7-2		
交通	東京メトロ半蔵門線 水天宮前駅 徒歩8分 都営大江戸線 清澄白河駅 徒歩12分 東京メトロ東西線 門前仲町駅 徒歩13分		
間取り詳細			
構造	鉄筋コンクリート 2階 / 8階建		
面積	34.81㎡	向き	南東
築年月	2009年3月	契約期間	普通借家契約 2年
退去日		入居時期	即入居
駐車場	駐輪場 バイク置き場		
設備	エアコン, システムキッチン, ガスコンロ, ガスコンロ設置済, 2口コンロ, ガスキッチン, ガス給湯, フローリング, クローゼット, シューズボックス, 押入, バス・トイレ別, 浴室乾燥, ユニットバス, バス有, トイレ有, シャワー, モニタ付オートロック, デザイナーズ, エレベーター, 外壁タイル張り, 宅配BOX		
入居諸条件	ペット可, 事務所不可, 二人入居可		
損害保険	要 22,000円(2年)		
保証会社	必須 保証会社必須~50%(最低保証料5万円)		
備考	<ul style="list-style-type: none"> <li>■入居中サポート/21450円 ■抗菌代/17600円 ■事務手数料/11000円 ■保証会社必須~50%(最低保証料5万円) ■保険/22000円 ■鍵費用/25300円 ■契約期間(2年普借) ※違約金有</li> <li>☆AZPの賃料+1万円でスーパーゼロプラン適用★0 ■ペット飼育時条件有</li> </ul>		

※図面と異なる場合は現況を優先となります。

新宿本店

新宿区新宿3-21-4新宿ニュータワービル1階  
TEL: 03-6279-2032



みずびや  
水商売のお部屋



あずま通り店

新宿区歌舞伎町1-8-3良川ビル2階  
TEL: 03-6205-5732



FOR RENT

## シャルム亀戸 801号室

総武線亀戸駅 徒歩9分

東武亀戸線亀戸水神駅 徒歩7分  
都営新宿線大島駅 徒歩9分インターネット  
無料追炊き  
対応

角部屋



二面採光

TVモニター付  
オートロック浴室  
乾燥機敷地内  
駐車場有駐輪場  
無料バイク  
相談可宅配  
ボックス付

最上階



※図面と現況が異なる場合は、現況を優先致します。

## 賃貸マンション

賃料	157,000円	管理費	15,000円
間取	1LDK	専有面積	壁芯41.61㎡
保証金	1ヵ月	礼金	1ヵ月
敷金	0ヵ月	更新料	1ヵ月
住居表示	東京都江東区亀戸7丁目44-9		
建築構造 所在階	鉄筋コンクリート地上8階		所在階 8階
入居日	相談	建物竣工	2017年3月
現況	居住中	退去予定日	2025年5月13日
ペット飼育	不可	くらしど24	2年16,500円
火災保険料	少額短期保険 2年18,000円～	鍵交換代	24,200円



- 備考**
- インターネット「D.U-NET」(無料)
  - 保証会社必須
  - 解約2ヶ月前予告 ■短期解約違約金有
  - 入居審査後、インターネット・電気・ガス・水道のご利用に関し、業者よりお電話させていただきます。
  - 居住中・完成前の物件は全て先行契約になります。
  - 駐輪場・駐車場等の確認は共用部管理会社へお問い合わせください。
  - 共用部管理会社：(株)日本コミュニティー 03-5366-1222
  - 入居審査後、物件に導入されているALSOK警備システムのご利用に関し、ALSOKより電話が来ます

保証会社	【初回】賃料+管理費合計の50%	86,000円
第1候補	【月次】賃料+管理費合計の1.5%	2,580円

短期違約金 1年未満：総賃料1ヶ月分 (172,000円)

原状回復  
要項

- 貸室内の清掃 (基本料金 (別途消費税) ～30㎡：48,000円、～50㎡：63,000円、～60㎡：73,000円、61㎡～：専有面積に応じる)
- エアコンクリーニング(1台：13,000円税別)
- ペット飼育可能物件の場合はペット飼育のお客様退去時、消臭消毒費用(15,000円税別)はご負担いただきます。
- 保証金は貸主受領時に全額償却されます。預かり金ではありません。退去時原状回復で借主が負担すべき費用の内、保証金の額までは貸主負担に変更することし、借主への請求から差し引かれます。

新宿本店

新宿区新宿3-21-4新宿ニュータウンビル1階  
TEL：03-6279-2032みずばや  
水商売のお部屋

あずま通り店

新宿区歌舞伎町1-8-3良川ビル2階  
TEL：03-6205-5732