

デザイナーズアパート

イケブクロ

JR 山手線

入居者インタビューをチェック!

ククリ・ザ・レジデンス池袋

『池袋』駅 徒歩 10 分

光インターネット無料・宅配ボックス付・オートロック付き



入居者の声や
部屋のお写真を
掲載しております。

敷金・礼金・更新料 0

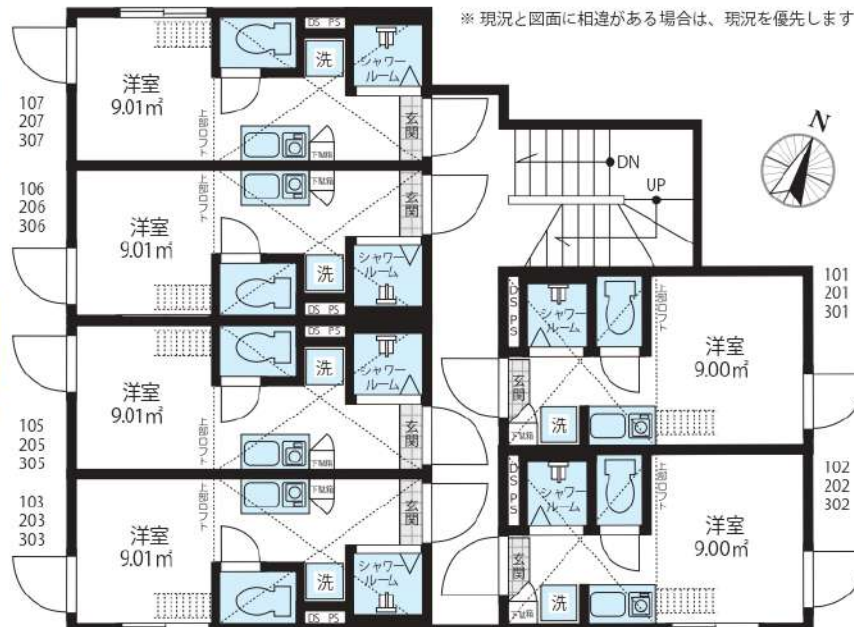

賃貸条件

- 敷金 /0 ヶ月 ■礼金 /0 ヶ月
- 管理費 (月額) /5,000 円
- 鍵交換代 (入居時) /15,000 円 (税別)
- ルームクリーニング代 (入居時) /35,000 円 (税別)
- 火災保険 /15,000 円 /2 年
- 24 時間サポート /10,000 円 (税別) /2 年
- 保証会社 / 必須
- (ジェイリース 保証人有: 家賃総額の 30% 無: 家賃総額の 50%)
- 契約期間 /2 年 ■更新料 / なし (※備考参照)
- 備考 / ※1 年未満の解約 (退去) は賃料の 2 ヶ月分違約金として支払う
 ※2 年未満の解約 (退去) は賃料の 1 ヶ月分違約金として支払う
 ※保証会社 (900 円 / 月額) 火災保険 (15,000 円 / 2 年)
 24 時間サポート (10,000 円 (税別) / 2 年) の更新料あり
 ※当物件は禁煙物件となっております ※当物件は駐輪禁止となっております

物件概要

- 所在 / 〒170-0012 東京都豊島区上池袋 2-28-14
- 構造 / 木造 2 階建て半地下 1 階 ■竣工日 / 2020 年 11 月
- 交通 / 山手線『池袋』駅 徒歩 10 分 東武東上線『北池袋』駅 徒歩 10 分
- 設備 / オートロック・宅配ボックス・防犯カメラ・無料光インターネット・ロフト・録画機能付インターフォン・BT 別 (シャワールーム)・照明器具付 (LED ダウンライト)・温水洗浄機能付便座・エアコン・室内洗濯機置場・IH コンロ・室内物干し・シューズボックス・ピクチャーレール・プロパンガス・全身姿見・複層ガラス・ホワイトフローリング

賃料表 Rent Roll

位置	賃料	合計面積 (ロフト面積含む)
301	70,500 円	12.64m ² (ロフト面積 3.64m ²)
現況: 5/31 退去予定		

取引態様: 代理

新宿本店 新宿区新宿3-21-4新宿ニューターワビル1階
TEL: 03-6279-2032



みずばや
水商売のお部屋



あずま通り店 新宿区歌舞伎町1-8-3良川ビル2階
TEL: 03-6205-5732

RENECAT導入済物件★消臭抗菌効果が半永久持続
★家具・家電付賃貸へ変更可★すぐお住まいになれます

0101 号室 専有面積 18.83㎡

間取 1K

賃料 80,000 円/月

共益費 7,000 円/月

物件概要

所在地 / 東京都豊島区要町2丁目5-9
構造・規模 / 木造 3階建
総戸数 / 8 戸
築年月 / 2022年09月30日
入居日 / 2025年06月14日

契約条件

敷金0ヶ月・礼金0ヶ月

保証システム利用料:家賃総額の55%(最低金額5.5万円)
24Hサポート料22,000円/1年・鍵交換代22,000円
室内抗菌処理代17,600円事務手数料11,000円
当社指定賃貸入居者総合保険加入の事(別途費用)
※賃料口座引落し(口座振替手数料:月額550円)
普通賃貸借1年契約(更新型)※
※1、2回目の更新時5%の賃料改定あり。更新料は1回のみ。
2回目以降の更新料は無い為、安心して永くお住まいいただけます

Access

東京メトロ副都心線
「要町」駅徒歩 6分

東京メトロ副都心線
「池袋」駅徒歩 16分

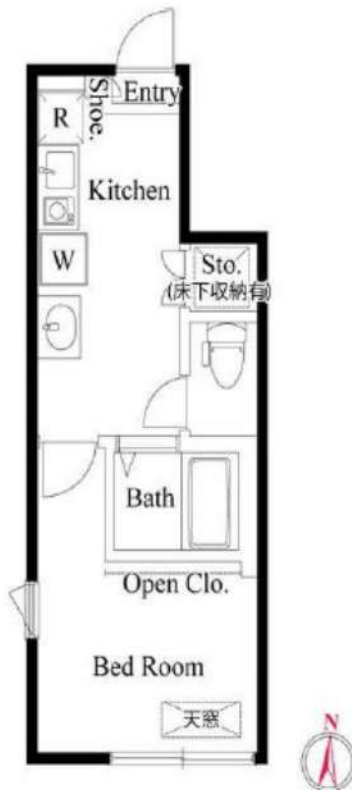

24時間安心サポート

設備のトラブルに24時間365日の受付体制

医療健康サービス 24

看護員が24時間365日相談可※適応条件有

※図面と現況が異なる場合、現況優先とさせていただきます。
※退去時清掃費用、更新時更新費用等がございます。
※壁紙の色は変更する場合がございます。

- モニター付きオートロックシステム
- 防犯性の高いダブルロック・鍵デッド
- 遮音性に優れた床フローリング仕様
- 室内を快適に保つエアコン標準装備(1基)
- あると嬉しい！室内リモコン照明付き(1台)
- オリジナルミニキッチン吊戸棚・下収納有
- お掃除しやすい！キッチン1口IHコンロ
- バスルームとトイレを独立
- 清潔な暖房便座付き温水シャワートイレ
- 雨天・外出時に便利で嬉しい！室内物干し

- ★インターネット無料・Wi-Fi対応
- ↑速度等詳細先電0120-988-660
- ★外出時も安心！防犯シャッター
- 雨天・冬は必須！浴室換気乾燥暖房涼風機
- お化粧・身支度もしやすい独立洗面台
- ★便利な床下収納
- お洒落なオープンクローゼット
- 24時間受取可能！宅配BOX
- 駐輪場:初回登録料5,500円
- 2人入居・外国籍可・海外審査も可能



新宿本店 新宿区新宿3-21-4新宿ニートワークビル1階
TEL: 03-6279-2032



みずまべや
水商売のお部屋



あずま通り店 新宿区歌舞伎町1-8-3良川ビル2階
TEL: 03-6205-5732

有楽町線「氷川台」駅 徒歩11分 東武東上線「上板橋」駅 徒歩18分
有楽町線「平和台」駅 徒歩20分

FR :

クレヴィスタ氷川台 304

東京都練馬区氷川台2丁目22-15

構造 鉄筋コンクリート4階建

面積 25.51㎡

竣工 2023年8月

間取り 1K

退去予定日：
方角：東



セールスポイント

クレヴィスタ氷川台：有楽町線氷川台駅にも近くて便利。練馬警察署 氷川台駐在所が家から341mのところにあります。共用部にはゴミ出し24時間OK・宅配ボックスなどが備わっておりとても充実しています。住まいに関する情報を数多く提供しております。より自分に適した住まい選びをしていきましょう。私たちもサポート致します。

スマートホーム

スマホアプリ「Space Core」で利用可。お部屋により設置されている機器が異なる場合や、非設置の物件もございますので現地をご確認ください。【機能】①スマートロック②スマートシーリングライト③赤外線家電操作機能④管理会社とのチャット機能など

※図面と現況が異なる場合は現況優先になります。

ペット相談	2人入居可	オートロック	宅配ボックス	エアコン	温水洗浄便器	モニター付きインターホン	エレベーター	都市ガス
分譲タイプ	デザイナーズ	ネット無料	浴室乾燥機	ゴミ出し24時間OK	フローリング	洗濯洗面化粧台	防犯カメラ	ガスコントロール

▼賃貸借条件

賃料	90,000円
共益費	15,000円
契約期間	2年
更新料	新賃料の1ヶ月
▼その他条件	
ペット	相談
法人	可
外国籍	社会人/大学生 敷金+1 上記以外 敷金+3 償却1

※法人(保証会社不可):敷金+2ヶ月/礼金+2ヶ月
※水・風可:敷金+1ヶ月
※2人入居:敷金+1ヶ月
※ペット:小型犬+0.5ヶ月/猫+1ヶ月(償却)
※不動産業者入居不可(連保も不可)
※民泊転貸禁止
※先行申込可・先行契約不可

▼初期費用

敷金	0ヶ月
礼金	0ヶ月
保証:イホースト	緊急連絡先40%
保証:ルームバンク 口振手数料¥330	緊急連絡先40%
保証:GTN	GTN 外国籍の方エポスグローバルプラン 総額家賃の100% +月次費用 総額家賃の2%
その他月額費用	リビングアシスト総合保険 800円
室内清掃費用	55,000円
鍵交換代	33,000円
その他初期費用	書類作成代: 11,000円
入居時期	予定2025年4月中旬

新宿本店 新宿区新宿3-21-4新宿ニュータウンビル1階
TEL:03-6279-2032



みずばや
水商売のお部屋



あずま通り店 新宿区歌舞伎町1-8-3良川ビル2階
TEL:03-6205-5732

FOR RENT

DIPS成増 303号室

有楽町線地下鉄成増駅 徒歩8分

副都心線地下鉄成増駅 徒歩8分
東武東上線成増駅 徒歩10分Wi-Fi
インターネット無料スマート家電
コントローラー設置
外出先から
エアコンを
つけられます！

角部屋

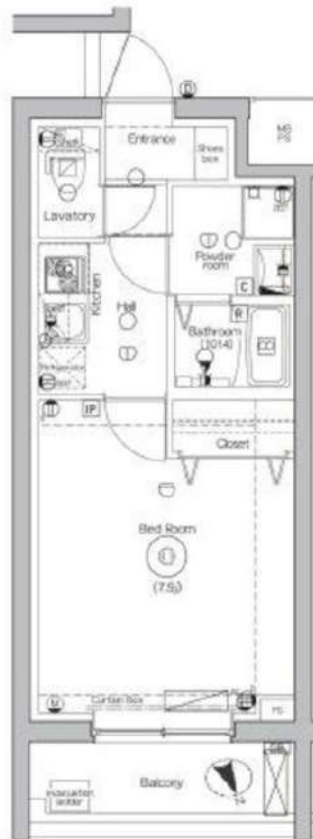
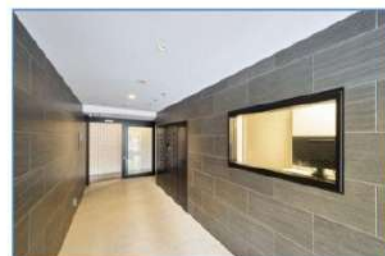
TVモニター付
オートロック浴室
乾燥機ペット飼育可能
犬・猫可(小型2匹まで)
※保証金
1ヶ月追加専有部のVR内見はマンション内の
同タイプの別部屋です。
間取り・建具の色等が実際の部屋と
異なる場合があります。共用部
VR内見専有部
VR内見

※図面と現況が異なる場合は、現況を優先致します。

新築分譲賃貸マンション

賃料	90,000円	管理費	12,000円
間取	1K	専有面積	壁芯26.04㎡
保証金	1ヵ月	礼金	0ヵ月
敷金	0ヵ月	更新料	1ヵ月

住居表示	東京都板橋区赤塚新町3丁目22番13号		
建築構造	鉄筋コンクリート地上4階	所在階	3階
入居日	即時	建物竣工	2024年8月
現況	空家	退去予定日	-
ペット飼育	可能	くらしど24	2年16,500円
火災保険料	少額短期保険 2年18,000円～	鍵交換代	24,200円

設備	オートロック	温水洗浄便座	エレベーター付	パストイレ別	防犯カメラ設置	防犯ボックス付き
	ペット可	エアコン付	インジブリーダー	浴室乾燥機	2ロック	テレビモニター付

備考	<ul style="list-style-type: none"> ■インターネット「シーファイブ、Wi-Fi」(無料) ■保証会社必須 ■解約2ヶ月前予告 ■短期解約違約金有 ■ペット飼育の場合保証金1ヶ月追加 ■入居審査後、インターネット・電気・ガス・水道のご利用に関し、業者よりお電話させていただきます。 ■駐輪場・駐車場等の確認は共用部管理会社へお問い合わせください。 ■鍵交換代は、鍵代のことです。 ■新築物件に関しては引っ越し業者は「株式会社サカイ引越センター」指定になります。 ■居住中・完成前の物件は全て先行契約になります。 ■共用部管理会社：㈱日本コミュニティー 03-5366-1222 		
----	------------------------------------------------------------------------------------------------------------------------------------------------------------------------------------------------------------------------------------------------------------------------------------------------------------------------------------------------------------------------------------------------------------------	--	--

保証会社	【初回】賃料+管理費合計の50%	51,000円
第1候補	【月次】賃料+管理費合計の1.5%	1,530円

短期違約金	1年未満：総賃料2ヶ月分 (204,000円)
	2年未満：総賃料1ヶ月分 (102,000円)

原状回復 要項	<ul style="list-style-type: none"> ■貸室内の清掃(基本料金(別途消費税)～30㎡：48,000円、～50㎡：63,000円、～60㎡：73,000円、61㎡～：専有面積に応じる) ■エアコンクリーニング(1台：13,000円税別) ■ペット飼育可能物件の場合はペット飼育のお客様退去時、消臭消毒費用(15,000円税別)はご負担いただきます。 ■保証金は貸主受領時に全額償却されます。預かり金ではありません。退去時原状回復で借主が負担すべき費用の内、保証金の額までは貸主負担に変更することとし、借主への請求から差し引かれます。
------------	-------------------------------------------------------------------------------------------------------------------------------------------------------------------------------------------------------------------------------------------------------------------------------------------------------------------------------------

新宿本店 新宿区新宿3-21-4新宿ニューターワビル1階
TEL：03-6279-2032みずびや
水商売のお部屋あずま通り店 新宿区歌舞伎町1-8-3良川ビル2階
TEL：03-6205-5732

東武東上線「ときわ台」駅 徒歩8分 東武東上線「中板橋」駅 徒歩11分
都営三田線「本蓮沼」駅 徒歩17分

FR :

クレヴィスタ常盤台 105

東京都板橋区常盤台1丁目37-1

構造 鉄筋コンクリート5階建

面積 25.60㎡

竣工 2024年3月

間取り 1K

退去予定日：2025/03/31
方角：西



セールスポイント

セキュリティ面は、TVインターホン・オートロックなど充実しているので、防犯対策もばっちりです。室内設備は浴室乾燥機・洗面所独立などが揃っており、とても充実しています。こちらは防犯カメラ付きのマンションなので、安心した生活が送れます。当社では、東武東上線ときわ台周辺の多種多様な賃貸情報を取り扱っております。東武東上線ときわ台の近くでお部屋探しをしている方は、当社までお問い合わせください。

スマートホーム

スマホアプリ「Space Core」で利用可。お部屋により設置されている機器が異なる場合や、非設置の物件もございますので現地をご確認ください。【機能】①スマートロック②スマートシーリングライト③赤外線家電操作機能④管理会社とのチャット機能など

※図面と現況が異なる場合は現況優先になります。



▼賃貸借条件

賃料	91,000円
共益費	15,000円
契約期間	2年
更新料	新賃料の1ヶ月
▼その他条件	
ペット	相談
法人	可
外国籍	社会人/大学生 敷金+1 上記以外 敷金+3 償却1

※法人(保証会社不可):敷金+2ヶ月/礼金+2ヶ月
※水・風可:敷金+1ヶ月
※2人入居:敷金+1ヶ月
※ペット:小型犬+0.5ヶ月/猫+1ヶ月(償却)
※不動産業者入居不可(連保も不可)
※民泊転貸禁止
※先行申込可・先行契約不可

▼初期費用

敷金	0ヶ月
礼金	0ヶ月
保証:イホースカート	緊急連絡先40%
保証:ルームバンク 口振手数料¥330	緊急連絡先40%
保証:GTN	GTN 外国籍の方エポスグローバルプラン 総額家賃の100% +月次費用 総額家賃の2%
その他月額費用	リビングアシスト総合保険 800円
室内清掃費用	55,000円
鍵交換代	33,000円
その他初期費用	書類作成代: 11,000円
入居時期	予定2025年4月下旬

新宿本店 新宿区新宿3-21-4新宿ニューワールドビル1階
TEL: 03-6279-2032



みずびや
水商売のお部屋



あずま通り店 新宿区歌舞伎町1-8-3良川ビル2階
TEL: 03-6205-5732

RENECAT導入済物件★消臭抗菌効果が半永久持続
★家具・家電付賃貸へ変更可★すぐお住まいになれます

0402 号室 専有面積 25.50㎡

間取 1DK

賃料 95,000 円/月

共益費 15,000 円/月

物件概要

所在地 / 東京都板橋区坂下1丁目39-3
構造・規模 / 鉄筋コンクリート造 4階建
総戸数 / 25 戸
築年月 / 2020年11月02日
入居日 / 2025年06月14日

契約条件

保証金1ヶ月 (契約時償却)

保証システム利用料:家賃総額55%(最低金額5.5万円)
保証金契約時償却(保証金プランで契約の場合)
24Hサポート料22,000円/1年・鍵交換代22,000円
室内抗菌処理代17,600円事務手数料11,000円
当社指定賃貸入居者総合保険加入の事(別途費用)
※賃料口座引落とし(口座振替手数料:月額550円)
普通賃貸借1年契約(更新型)
※1、2回目の更新時5%の賃料改定あり。更新料は1回のみ。
2回目以降の更新料は無い為、安心して永くお住まいいただけます
※LPガス(要担保金)
※室内写真は別部屋となります。

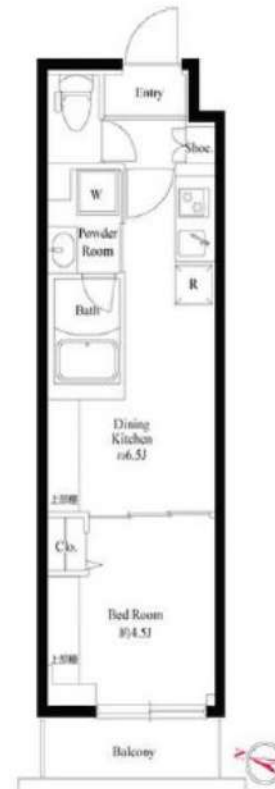

24時間安心サポート

設備のトラブルに24時間365日の受付体制

医療健康サービス24

看護員が24時間365日相談可※適応条件有

※図面と現況が異なる場合、現況優先とさせていただきます。
※退去時清掃費用、更新時更新費用等がございます。
※壁紙の色は変更する場合がございます。

Access

都営三田線
「志村三丁目」 駅徒歩 7分

都営三田線
「蓮根」 駅徒歩 7分

- カラーTVEモニター付オートロック
- 安心の共用部防犯カメラ8台設置
- ダブルロック&ディンプルキー
- お手入れ楽々LL45フローリング採用
- 快適なエアコン1基標準装備
- 2口ガスシステムキッチン
- バスルーム・トイレ・洗面台を独立設計
- お湯張り機能付きバス
- ★雨天や冬に必須浴室換気乾燥暖房涼風機
- 清潔な暖房便座付き温水シャワートイレ
- ★ネット使い放題(ファイバーゲート)
- ↑速度等詳細はTEL0120-988-660
- クローゼット・シューズBOX
- BS/CS110*/CATV(別途費用)
- 24時間利用可能宅配ボックス
- 24時間利用可能なゴミ置き場
- 駐車場(空き状況条件含め、要詳細確認)
- バイク置場50cc1台条件・空要確認
- 駐輪場(空き条件等含め要詳細確認)
- ペット小型1匹まで可敷金1ヶ月追加



新宿本店 新宿区新宿3-21-4新宿ニュータワービル1階
TEL: 03-6279-2032



みずほベビヤ
水商売のお部屋



あずま通り店 新宿区歌舞伎町1-8-3良川ビル2階
TEL: 03-6205-5732

ラフィスタ志村坂上 702

物件種別	間取り	賃料	管理費等
マンション	1DK	96,000円	15,000円

【Wi-Fiインターネット無料!※シーファイブ】築浅高級分譲賃貸マンション

【Wi-Fiインターネット無料!※シーファイブ】築浅高級分譲賃貸マンション

外観



その他



※図面と異なる場合は現況を優先となります。

間取り図

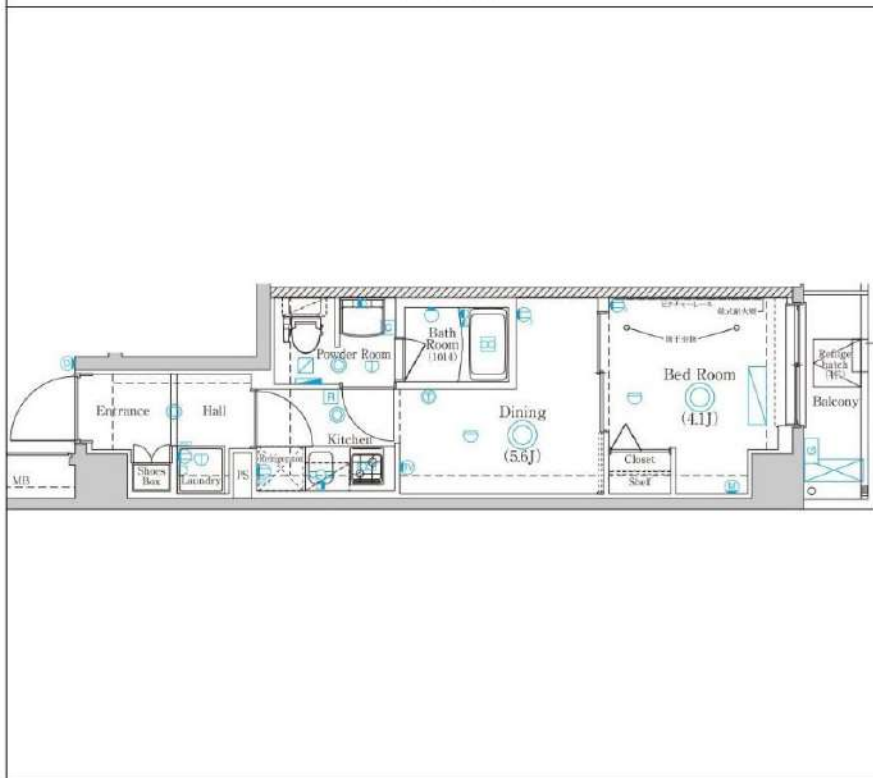

敷金/保証金	0円	礼金/権利金	96,000円
敷引/償却金	0円	更新料	1.5ヶ月(新賃料)
更新事務手数料			
その他費用			
物件所在地	東京都板橋区志村3丁目1-19		
交通	都営三田線 志村坂上駅 徒歩7分 都営三田線 志村三丁目駅 徒歩9分 埼京線 北赤羽駅 徒歩24分		
間取り詳細	DK 5.60畳, 洋室 4.20畳		
構造	鉄筋コンクリート 7階 / 7階建		
面積	25.72㎡	向き	北東
築年月	2020年8月	契約期間	普通借家契約 2年
退去日		入居時期	2025年6月6日
駐車場	バイク置き場		
設備	浴室乾燥, 24時間換気システム, ガス給湯, バス・トイレ別, CS, 押入, 2口コンロ, ガスキッチン, 温水洗浄便座, エアコン, 室内洗濯機置場, シャワー, BS, 人感照明センサー, モニタ付オートロック, 洗面化粧台, ネット使用料不要, クローゼット, フローリング, システムキッチン, トイレ有, ガスコンロ, ユニットバス, バス有, シューズボックス, TVインターホン, デザイナーズ, エレベーター, 外壁タイル張り, 宅配BOX		
入居諸条件	ペット可, 事務所不可, 二人入居可		
損害保険	要 23,000円(2年)		
保証会社	可 保証会社必須/～50%		
備考	<ul style="list-style-type: none"> ■入居中サポート/21450円 ■抗菌代/17600円 ■事務手数料/11000円 ■保証会社必須/～50% ■保険/23000円 ■鍵費用/22000円 ■契約期間(2年普借)※違約金有☆AZPの賃料+1万円でスーパーゼロプラン適用★0 ■ペット飼育時条件有 ■特約事項あり 		

新宿本店 新宿区新宿3-21-4新宿ニュータウンワビル1階
TEL: 03-6279-2032



みずべや
水商売のお部屋



あずま通り店 新宿区歌舞伎町1-8-3良川ビル2階
TEL: 03-6205-5732

防犯カメラ, 2F以上, オートロック, モニタ付オートロック, ディンプルキー, 24時間緊急通報システム

【外観】



【間取り図】



※図面と現状が異なる場合は現状優先となります。

賃料	112,500円		
管理費等	15,000円	間取り	1DK
敷金	無	礼金	1ヶ月
敷引 償却金	- -	保証金	-
建物名	メインステージ上石神井		
物件種別	マンション	号室	0803号室
建物所在地	東京都練馬区上石神井1丁目23番3号		
交通	西武新宿線 上石神井 徒歩3分 西武新宿線 上井草 徒歩16分		
間取詳細	LD(6.8畳) 洋室(2.8畳)		
構造・規模	鉄筋コンクリート13階建 8階		
専有面積	25.78㎡	向き	北東
築年月	2022年5月下旬	契約期間	2年
入居時期	2025年4月下旬予定	更新料	1.5ヶ月(新賃料)
損害保険	有 15,000円 24ヶ月		
駐車場	駐輪場		
設備	エレベーター, 24時間ゴミ出し可, 風除室, 敷地内ゴミ置き場, 宅配BOX, システムキッチン, 2口コンロ		
その他費用	[一時金] ハウスクリーニング費用(退去時請求): 49,500円 退去時鍵交換費用(契約時請求): 29,700円 AMLクラブサポート費用(契約時請求): 16,500円 [備考] ①短期解約違約金有(2エアコンクリーニング費用(1台あたり16,500円税込込み・退去時請求)		
入居諸条件	ペット可 事務所不可 楽器等の使用不可 学生可		
保証会社	必須 家賃総額より50%~		
備考	電力会社当社指定 ペット可(敷1) 2人入居可能 保証会社必須(工ボス) 退去時費清掃代 解約予告50日前 ネット込(シーファイブ)		

情報更新日 2025年4月3日

No.12120803

新宿本店 新宿区新宿3-21-4新宿ニューターワビル1階
TEL: 03-6279-2032



みざべあ
水商売のお部屋



あずま通り店 新宿区歌舞伎町1-8-3良川ビル2階
TEL: 03-6205-5732

ハーモニーレジデンス東京サウス大塚 501

物件種別	間取り	賃料	管理費等
マンション	1DK	128,000円	15,000円

【Wi-Fiインターネット無料※ファイバーゲート】ペット飼育可 高級分譲賃貸マンション

【Wi-Fiインターネット無料※ファイバーゲート】ペット飼育可 高級分譲賃貸マンション



敷金/保証金	128,000円	礼金/権利金	128,000円
敷引/償却金	128,000円	更新料	1.5ヶ月(新賃料)
更新事務手数料			
その他費用			
物件所在地	東京都豊島区南大塚1丁目36-9		
交通	山手線 大塚駅 徒歩7分 山手線 巣鴨駅 徒歩9分 都営三田線 巣鴨駅 徒歩8分		
間取り詳細	洋室 4.30畳		
構造	鉄筋コンクリート 5階 / 11階建		
面積	25.92㎡	向き	北西
築年月	2022年9月	契約期間	普通借家契約 2年
退去日		入居時期	2025年6月6日
駐車場			
設備	浴室乾燥, 24時間換気システム, ガス給湯, バス・トイレ別, CS, 押入, 2口コンロ, ガスキッチン, 温水洗浄便座, エアコン, 室内洗濯機置場, シャワー, BS, 人感照明センサー, モニタ付オートロック, 洗面化粧台, ネット使用料不要, クローゼット, フローリング, システムキッチン, トイレ有, ガスコンロ, ユニットバス, バス有, シューズボックス, TVインターホン, デザイナーズ, エレベーター, 外壁タイル張り, 風除室, 宅配BOX		
入居諸条件	ペット可, 事務所不可, 二人入居可		
損害保険	要 22,000円(2年)		
保証会社	可 保証会社必須~50%(最低保証料5万円)		
備考	■入居中サポート/21450円 ■抗菌代/17600円 ■事務手数料/11000円 ■保証会社必須~50%(最低保証料5万円) ■保険/22000円 ■鍵費用/22000円 ■契約期間(2年普借)※違約金有 ☆AZPの賃料+1万円でスーパーゼロプラン適用★0 ■ペット飼育時条件有		

※図面と異なる場合は現況を優先となります。

新宿本店 新宿区新宿3-21-4新宿ニュータウンワビル1階
TEL: 03-6279-2032



みずべや
水商売のお部屋



あずま通り店 新宿区歌舞伎町1-8-3良川ビル2階
TEL: 03-6205-5732



高級分譲賃貸マンション

■物件概要

名称：セゾリ板橋坂下II
 所在地：東京都板橋区坂下2丁目14番18号
 構造：鉄筋コンクリート造 地上5階建
 竣工：2021年5月
 交通：都営三田線『蓮根』駅徒歩4分
 都営三田線『志村三丁目』駅徒歩13分

■賃貸条件

- 礼金 / 1ヶ月
- 敷金 / 0ヶ月
- 更新料 / 新賃料1ヶ月分
- 火災保険 / 20,000円
- 条件 / 文書事務手数料 11,000円(税込)
 鍵交換費用 33,000円(税込)
 振替事務手数料 330円(税込) /月
 短期解約違約金有り(1年未満1ヶ月)
 ステージ安心サポート24 19,800円(税込)
- その他 / 保証会社加入のご
 保証人不要プランご相談可能
 初回保証料：毎月支払額の50%
 ※学生プラン有り：初回保証料 10,000円～
 月額保証料 800円
 ※保証会社利用しない場合は、敷金2ヶ月
 ※別途留学生プラン有(連帯保証人不要)



※別部屋(参考写真)

都営三田線 都営三田線
 『蓮根』『志村三丁目』
 駅徒歩4分 駅徒歩13分

ペット飼育可能
 小型犬・猫いずれか1匹
 (成長時体長50cm以内)
 ※飼育時は敷金プラス1ヶ月(預かり)
 退去時：消臭費・建具清掃費49,500円(税込)
 借主様負担となります。

WeChat Pay 微信支付
 UnionPay 银联
 決済可能です!
 ※詳細は要問い合わせ

セゾリ板橋坂下II

■設備概要

- ◇カラーTVモニター付オートロック
- ◇エアコンー基
- ◇独立洗面台
- ◇バス・トイレ別
- ◇室内洗濯機置場
- ◇3口ガスシステムキッチン
- ◇浴室TV
- ◇追い焚き付バス
- ◇インターネット(シーファイブ) ※他回線利用不可
- ◇BS/CS
- ◇CATV(J-COM)
- ◇宅配ボックス・メールボックス
- ◇エレベーター
- ◇駐輪場年間300円 1年一括 ※要空き確保

～ご利用保証会社～
 エプスROOM iD・ルーム/バンクインシュア
 ★留学生プラン 初回：毎月支払い合計額の100～120%*
 (最低保証料 50,000円)
 ※初回 120%の場合、we chat pay/銀聯カードでの決済可
 月額保証料 800円
 ※別途、賃料+管理費の2%の手数料がかかります。
 外国人サポートプラン利用料 10,800円/年(初年度より)
 ※初期費用のお支払いにクレジットカード決済をご利用可
 ※法人様契約の際の諸条件は別途お問い合わせください

【募集条件】

号室	賃料	間取り	専有面積	現況
504	210,000円	1SLDK	55.72㎡	4/27退去予定
管理費 20,000円				

※503号の設備と※保証会社
 ※電気の回線はフレッツ・フレッツ光の回線が利用可能に限り
 事前に契約をお願いします(※別途費用あり)



504号

※退去時、貸主の指定業者による室内のクリーニング費用(66,000円・税込)エアコン内部洗浄(14,300円・税込/台)は借主様負担となります。 図面と現況が異なる場合は、現況優先と致します

新宿本店

新宿区新宿3-21-4新宿ニュータワービル1階
 TEL: 03-6279-2032



みずべや
 水商売のお部屋



あずま通り店

新宿区歌舞伎町1-8-3良川ビル2階
 TEL: 03-6205-5732