

新築賃貸アパート フェリスプレジャー

1R+ロフト

急行停車駅
西武新宿線
西武新宿線

『鷺ノ宮』 駅 徒歩 5 分
『都立家政』 駅 徒歩 4 分

【物件概要】

所在地： 東京都中野区若宮3-24-2
構造： 木造2階建て
築年月： 2025年3月

【賃貸条件】

別紙一覧表参照
詳細は下記連絡先へお問い合わせ下さい。

準耐火構造

外観(参考パース)



※図面と現況相違の場合、現況優先でお願い致します。

2025年3月18日より入居可

礼金0ヶ月・敷金0ヶ月 共益費：3,000円

号室	204	203	202	201
面積	約13.44㎡	約11.60㎡	約11.60㎡	約15.56㎡
ロフト	約4.30㎡	約5.28㎡	約5.28㎡	約5.90㎡
賃料	60,000	58,000	58,000	62,000
号室	104	103	102	101
面積	約13.44㎡	約11.60㎡	約11.60㎡	約12.56㎡
ロフト	約5.50㎡	約4.71㎡	約4.71㎡	約4.40㎡
賃料	57,000	55,000	55,000	57,000

緊急時対応 24時間管理サービス

- ★オートロック完備
- ★カラーTVモニター付インターフォン
- ★トイレ・シャワーセパレート
- ★音声転送式防犯カメラ設置
- ★システムガス1口
- ★ウォシュレット付
- ★室内洗濯機置場
- ★床暖房 ★エアコン完備
- ★ミラー姿見
- ★ケーブルテレビ (J-COM)

全室ロフト付！ (1階ロフト収納)

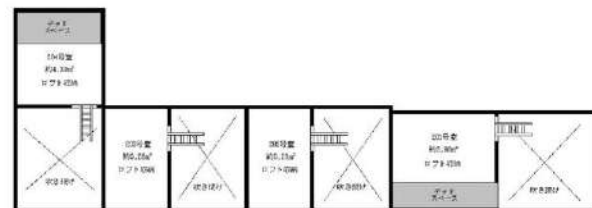

2F

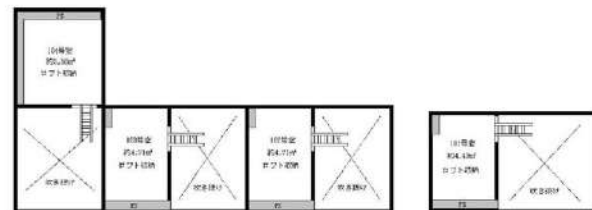
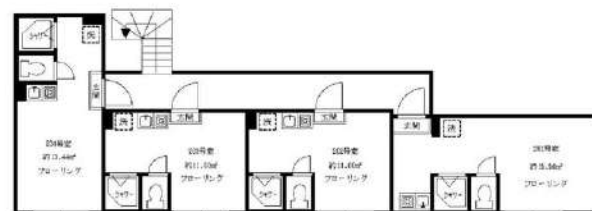

1F

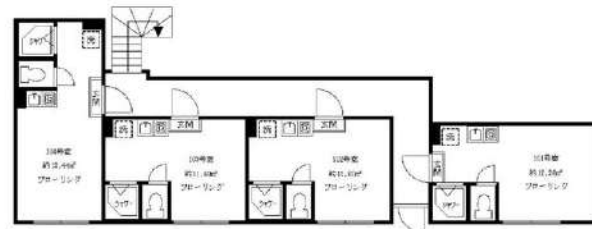

※図面と現況が相違している場合は現況優先にてご了承下さい。



新宿本店 新宿区新宿3-21-4新宿ニュータワービル1階
TEL: 03-6279-2032



みずべや
水商売のお部屋



あずま通り店 新宿区歌舞伎町1-8-3良川ビル2階
TEL: 03-6205-5732

デザイナーズアパート

カーサ・フォレスタ

JR山手線
JR総武線
丸の内線

『新大久保』駅 徒歩5分
『大久保』駅 徒歩10分
『新宿』駅 徒歩15分

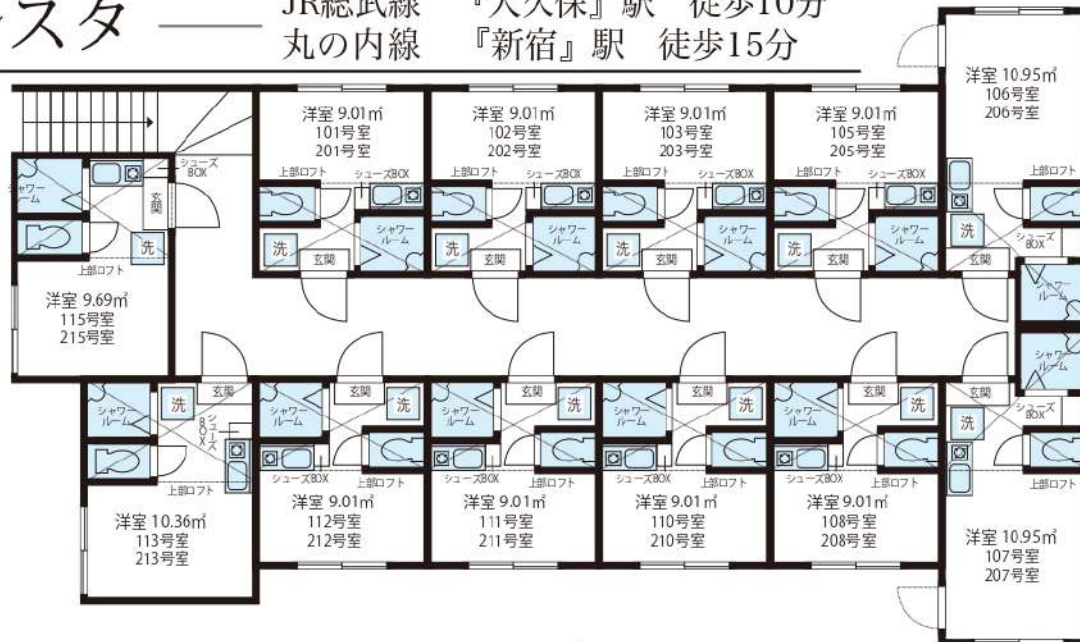

入居者インタビューをチェック!



ご入居者の声や
部屋のお写真を
掲載しております。



賃貸条件

- 敷金 /0 ヶ月 ■礼金 /0 ヶ月
- 管理費 (月額) /5,000 円
- 町会費 (月額) /100 円
- 鍵交換代 (入居時) /15,000 円 (税別)
- ルームクリーニング代 (入居時) /35,000 円 (税別)
- 火災保険 /15,000 円 /2 年
- 24 時間サポート /10,000 円 (税別) /2 年
- 保証会社 / 必須
- (ジェイリース 保証人有: 家賃総額の 30% 無: 家賃総額の 50%)
- 契約期間 /2 年 ■更新料 / なし (※備考参照)
- 備考 / ※1 年未満の解約 (退去) は賃料の 2 ヶ月分違約金として支払う
※2 年未満の解約 (退去) は賃料の 1 ヶ月分違約金として支払う
※保証会社 (900 円/月額) 火災保険 (15,000 円/2 年)
24 時間サポート (10,000 円 (税別) /2 年) の更新料あり
※当物件は禁煙物件となっております ※当物件は駐輪禁止となっております

全室ロフト付き!! 光インターネット無料!!

物件概要

- 所在 / 〒169-0072 東京都新宿区大久保 2-30-10
- 構造 / 木造 2 階建て ■竣工日 / 2015 年 10 月
- 交通 / JR山手線『新大久保』駅徒歩5分・総武中央線『大久保』駅徒歩10分
丸の内線『新宿』駅 徒歩15分・副都心線『東新宿』駅 徒歩8分
- 設備 / 敷地内防犯カメラ設置・BT別 (シャワールーム)・TV モニターフォン・
温水洗浄便座付トイレ・室内洗濯機置場・室内物干し・エアコン・フローリング・
ピクチャーレール・プロパンガス・ガスコンロ・シューズボックス・照明器具付き・
光インターネット無料

敷金・礼金・更新料0

賃料表 Rent Roll 管理費: 5,000円 (月額)

位置	賃料	合計面積 (ロフト面積含む)
101	71,000円	13.28㎡ (ロフト面積 4.27㎡)
現況	3/28退去予定	
203	73,000円	13.28㎡ (ロフト面積 4.27㎡)
現況	5/25退去予定	

取引態様: 代理

新宿本店 新宿区新宿3-21-4新宿ニュータワービル1階
TEL: 03-6279-2032



みずべや
水商売のお部屋



あずま通り店 新宿区歌舞伎町1-8-3良川ビル2階
TEL: 03-6205-5732

スカイコート新宿落合壱番館

外国籍・留学生相談

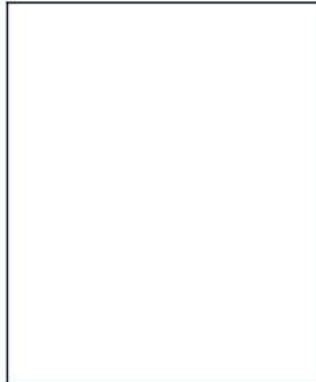
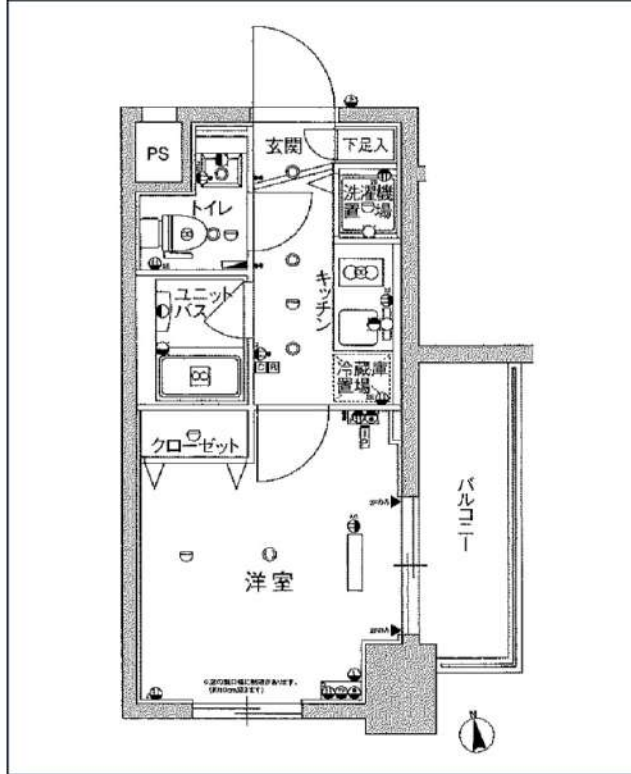
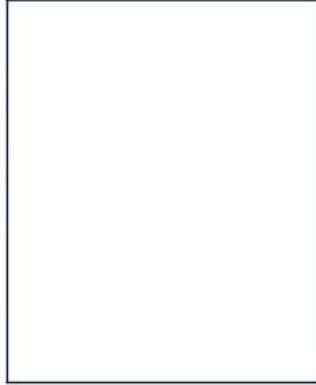

※現況と図面に相違がある場合は、現況優先となります。

東京メトロ東西線「落合」徒歩5分
西武新宿線「中井」徒歩6分
都営大江戸線「東中野」徒歩8分

号室	賃料
2F	79,500円

管理費	14,500円
保証金	1ヶ月 礼金 0ヶ月
その他費用	鍵交換費用33,000円、ハウスクリーニング55,000円(入居時)、エアコン分解清掃16,500円(入居時)、24時間生活サポート16,500円(入居時)、契約事務手数料11,000円(入居時)
所在地	〒161-0034 東京都新宿区上落合2丁目28-13
構造・階建	RC 2階部分 / 10階
築年月	2009年8月 専有面積 20.84㎡
間取り	1K 開口向き 東
契約期間	普通借家2年 更新料 1.1ヶ月(新賃料)
保険	20,000円 2年 更新事務手数料
保証会社	日本セーフティ(プ) 保証料(初回契約時)50%、保証料(月額)800円、初回保証料 保証人有⇒40% 無⇒50% 外国籍⇒100%+月額1,000円 契約時緊急連絡先も身分証写し必須
退去予定日	2025年5月8日 入居時期 相談
備考	・保証金契約時償却、償却に原状回復費用は含まれません ・ルームクリーニング代、エアコンクリーニング代の税率変更による差額は退去時請求 ・2年未満の解約は短期解約違約金有⇒賃料、管理費総額1ヶ月分 ・解約予告2ヶ月前

・BS/CS(要確認) ・光ファイバー(要確認) ・駐輪場/バイク置場(要空確認) ・退室前の申込みは先行契約となります

駐輪場等の空き確認はこちらへ→ スカイサービス株式会社 03-6733-1451

新宿本店 新宿区新宿3-21-4新宿ニュータワービル1階
TEL: 03-6279-2032



みずべや
水商売のお部屋



あずま通り店 新宿区歌舞伎町1-8-3良川ビル2階
TEL: 03-6205-5732

山手線「高田馬場」駅 徒歩9分 西武新宿線「下落合」駅 徒歩6分
西武新宿線「中井」駅 徒歩15分

FR :

クレヴィスタ高田馬場 501

東京都新宿区高田馬場3丁目29-14

構造 鉄筋コンクリート6階建

面積 25.81㎡

竣工 2021年3月

間取り 1K

退去予定日：2025/04/20

方角：北

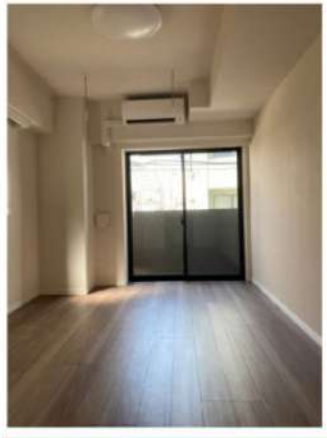

セールスポイント

駅が周辺に2つあるので行動範囲が広がります。梅雨のジメジメした湿気も、エアコン付きの物件なら安心です。衣類を収納しやすいクロゼットがあり、コートをきれいに収められます。二口コンロが付いている物件です。当社は新宿区に密着しており、多種多様な賃貸住宅情報をお取り扱いしております。ご希望の条件がございましたら、当社へお問い合わせ下さい。

スマートホーム

スマホアプリ「Space Core」で利用可。お部屋により設置されている機器が異なる場合や、非設置の物件もございますので現地をご確認ください。【機能】①スマートロック②スマートシーリングライト③赤外線家電操作機能④管理会社とのチャット機能など

※図面と現況が異なる場合は現況優先になります。

▼賃貸借条件

賃料	114,500円
共益費	15,000円
契約期間	2年
更新料	新賃料の1ヶ月
▼その他条件	
ペット	不可
法人	可
外国籍	社会人/大学生 敷金+1 上記以外 敷金+3 償却1

※法人(保証会社不可):敷金+2ヶ月/礼金+2ヶ月
※水・風可:敷金+1ヶ月
※2人同居:敷金+1ヶ月
※不動産業者入居不可(連保も不可)
※民泊転貸禁止
※先行申込可・先行契約不可

▼初期費用

敷金	0ヶ月
礼金	0ヶ月
保証:イオースカート	緊急連絡先40%
保証:ルームバンク 口振手数料¥330	緊急連絡先40%
保証:GTN	GTN 外国籍の方エポスグローバルプラン 総額家賃の100% +月次費用 総額家賃の2%
その他月額費用	リビングアシスト総合保険 800円
室内清掃費用	55,000円
鍵交換代	33,000円
その他初期費用	書類作成代: 11,000円
入居時期	予定2025年5月中旬

新宿本店 新宿区新宿3-21-4新宿コートワビル1階
TEL: 03-6279-2032



みずべや
水商売のお部屋



あずま通り店 新宿区歌舞伎町1-8-3良川ビル2階
TEL: 03-6205-5732

フェニックス西参道タワー 411

物件種別	間取り	賃料	管理費等
マンション	1K	122,000円	10,000円

敷金/保証金	122,000円	礼金/権利金	122,000円
敷引/償却金		更新料	
更新事務手数料			
その他費用	<small>[-一時金] 鍵交換費用(税込): 27,500円 [月次費用] 家財保険+付帯サービス(税込): 1,735円 (備考) ■契約時: 当月分+翌月分の賃料・管理費をお支払い頂きます ■ペット飼育時: 敷金1ヶ月追加(別途飼育相則参照・要申請書) ■解約時: ルームクリーニング費用及び借主負担分の原状回復費用をお支払い頂きます</small>		
物件所在地	東京都渋谷区代々木4丁目30-5		
交通	京王新線 初台駅 徒歩5分 小田急線 参宮橋駅 徒歩9分 中央線 新宿駅 徒歩14分		
間取り詳細	4階: 洋室 8.90畳		
構造	鉄筋コンクリート 4階 / 24階建		
面積	25.79㎡	向き	南
築年月	2008年8月8日	契約期間	定期借家契約 2年
退去日		入居時期	相談
駐車場	要問合せ 駐輪場 バイク置き場		
設備	2口ガス バストイレ別 浴室換気乾燥機 エアコン フローリング 室内洗濯機置場 角部屋 二面採光		
入居諸条件	ペット可		
損害保険			
保証会社	必須 トーシンライフ、オリコフォレントインシュア、全保連/保証料: 初回=賃料等×50%、月額=賃料等×1%		
備考	■民泊利用不可 ■自転車: 月額500円 バイク: 月額1,000円 ~2,000円(契約時2年分一括払い※台数要確認) ■部屋タイプ: H ■定期借家2年 ※内装は入居までに変更となる場合がございます ■外 国籍相談可(申込条件: 在留カード必須、日本語読み書き出来る方、連帯 保証人必須: 日本人又は永住者) ■一部法人保証会社未加入時: 敷金・ 礼金を各1ヶ月追加 ■非喫煙者限定 ◆内見予約は『スマート内覧』 ◆		

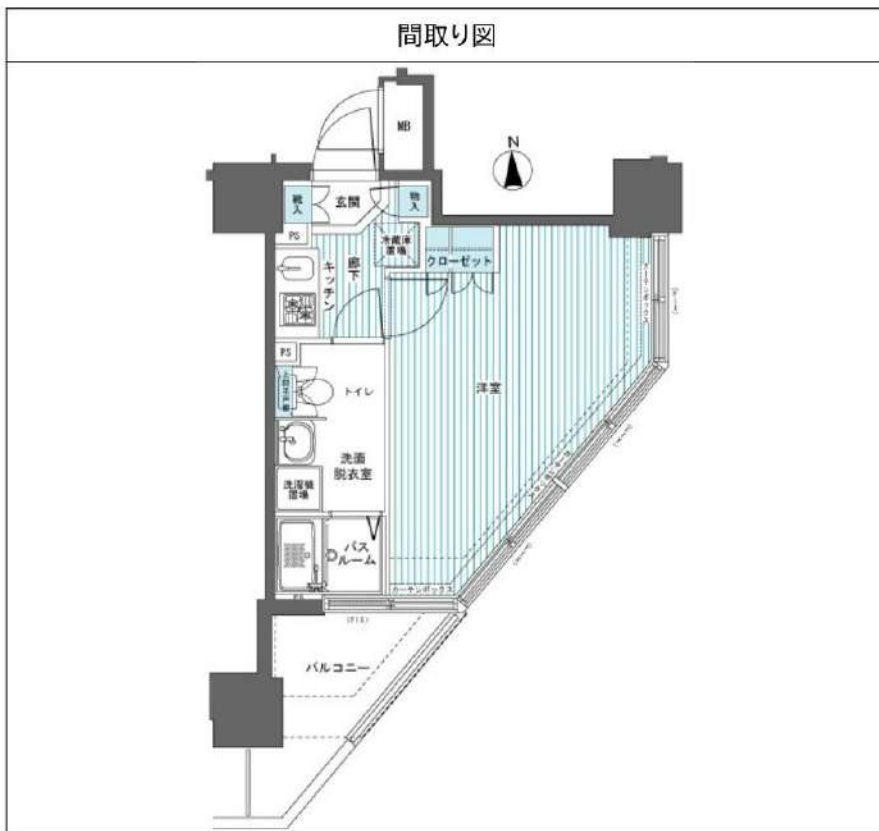

※図面と異なる場合は現況を優先となります。

新宿本店 新宿区新宿3-21-4新宿ニュータワービル1階 TEL: 03-6279-2032
 
みずばち 水商売のお部屋
 
あずま通り店 新宿区歌舞伎町1-8-3 三井ビル2階 TEL: 03-6205-5732

■ ■ ■ ■ 申込は、ITANDI BBよりお願い致します ■ ■ ■ ■

FOR RENT 【分譲賃貸マンション】

リルシア シティ【先行契約となります】



A2 TYPE 1R (36㎡/12'6")
 ROOM SIZE: 231・301・401・561・761
 ■ 専有面積: 25.79㎡(約78坪) ■ バルコニー面積: 3.57㎡(約108坪)



I TYPE 1R (36㎡/12'6")
 ROOM SIZE: 268・368・468・568・768
 ■ 専有面積: 30.60㎡(約92坪) ■ バルコニー面積: 3.09㎡(約93坪)

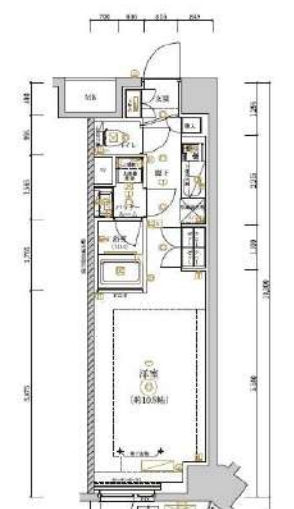

F2 TYPE 1R (36㎡/12'6")
 ROOM SIZE: 204・364・464・564・764
 ■ 専有面積: 30.60㎡(約92坪) ■ バルコニー面積: 3.30㎡(約99坪)

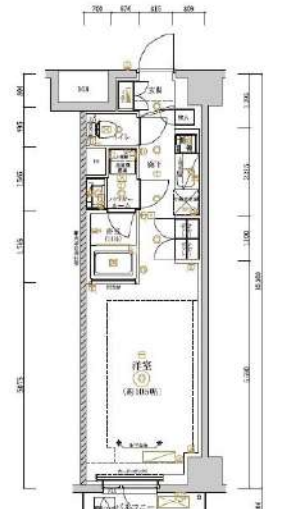

ZEH-M Oriented 認定取得マンション

ZEH-M Oriented

「ZEH-M Oriented」は、省エネルギー性能を高めるために高断熱・高気密の断熱システムを導入し、太陽光発電システムを併用することで省エネルギーを実現する、国が定めるZEH-M認定の一次エネルギー消費量が削減された建築物に認定されたマンションです。

断熱性
省エネルギー
高断熱・高気密
太陽光発電システム

ZEH-M 35%削減

BELS

- ★インターネット（他社回線引込不可）
- ★使用料無料
- ★ペット飼育可★（規定有り）

別途管理費 15,000円 ※208号室内見不可※

号室	賃料	敷金	礼金	タイプ	向き	退去日	入居時期
208	135,000円	0	1	I	南	3/25 退去予定	2025年5月中旬
301	123,000円	0	1	A2	西	4/30 退去予定	2025年5月下旬
506	130,500円	0	1	F2	南	4/11 退去予定	2025年6月上旬

※図面と現況が異なる場合は現況が優先となります。■申し込みの際はイタンジBBにてお願いします。■お部屋は原則として「クリーニング中」以外現況引き渡しです。■保証会社必須（あんしん保証など多数）。初回保証料は、賃料等の合計額の50%。年間更新料は10,000円。但し大手法人契約の場合で保証会社を利用しない場合は、敷金1ヶ月プラスです。■ペット飼育可の物件で飼育する場合は、申込書にその旨（種類、数）を記載。敷金1ヶ月プラス（退去時償却）。建物管理規約等により制限があります。また、管理規約や飼育細則等の違反により賃貸借契約が解除となる場合があります。■建物全館禁煙です。但し、専有部分においては、退出時に天井クロスを張り替え（借主全額負担）を前提に容認します。■短期解約（1年未満・フリーレント）についての契約の場合は1年9か月未満。違約金賃料等の1ヶ月分■解約予告2ヶ月前。更新料、新賃料の1ヶ月分。更新事務手数料0.5ヶ月分（別割）。■駐車場、バイク置場、駐輪場については、建物管理会社への空確認を要します。また、お申し込みは原則別途建物管理会社にお申込み願います。■実器使用相談物件の場合、建物の管理規約等による制限があります。使用時間、音量については他の居住者様へのご配慮をお願いします。騒音苦情については、契約解除となる場合があります。■退去時にルームクリーニング、エアコンクリーニング等の費用負担があります。■写真やパースはイメージとなります。工事中仕様が異なる場合がございます。

RELUXIA CITY 北新宿

賃料	賃料表を参照下さい		
間取り	1R	物件種別	マンション（居住用）
管理費	15,000円	礼金	賃料表を参照下さい
交通	JR中央・総武線 東中野駅 徒歩6分 都営大江戸線 東中野駅 徒歩10分		
物件所在地	東京都新宿区北新宿3丁目40-1		
構造・規模	鉄筋コンクリート造 地下1階付地上階数6階建		
専有面積	間取参照下さい	向き	賃料表を参照下さい
築年月	2024年3月	入居時期	賃料表を参照下さい
契約期間	2年間（更新可）	原状回復	退去時精算
鍵交換費用	27,500円	損害保険	20,000円
更新料	新賃料1ヶ月分	更新事務手数料	新賃料0.5ヶ月分+税
駐輪場	有 ※詳細、空き確認は下記、建物管理へお問い合わせ下さい。		
駐車場	無		
バイク置場	有 ※詳細、空き確認は下記、建物管理へお問い合わせ下さい。		
ペット飼育	可 犬・猫1匹まで （成長時体長50cm・体重10kg程度まで）		
建物管理会社	フュディアルコミュニティ TEL 03-6435-5998		
保証会社必須	(あんしん保証・ジェイリース 賃料等の50%・GTN 賃料等の70%) 大手法人契約の場合、保証会社免除相談。但し、敷金1ヶ月加算。		
設備	共設設備:	BS,CS110	
	インターネット:	BBM-NET ※インターネット使用料無料	
	CATV:	無	
備考	都市ガス、下水道、エアコン給湯、バス専用トイレ専用バス・トイレ別シャワー、温水洗浄便座、BS端子、CS、ガスキッチン、システムキッチン、洗面台、室内洗濯機置場、浴室乾燥機、フローリングエレベータ、モニター付きオートロック宅配ボックス、分譲タイプ外観タイル張り、24時間換気システムクロゼット、シューズボックス、ダブルロック、OT導入済		
	安心入居サポート 17,600円 引越虫駆除サービス 16,500円		

新宿本店 新宿区新宿3-21-4新宿ニューターワビル1階 TEL: 03-6279-2032

みずいべや 水商売のお部屋

あずま通り店 新宿区歌舞伎町1-8-3良川ビル2階 TEL: 03-6205-5732

プレミアムキューブG四谷左門町

801 号室

賃料	共益費	礼金	敷金	償却
129,000 円	15,000 円	1 ヶ月	1 ヶ月	1 ヶ月

【W-Fi インターネット無料! ※シーファイブ】 ペット2匹可 高級分譲賃貸マンション♪

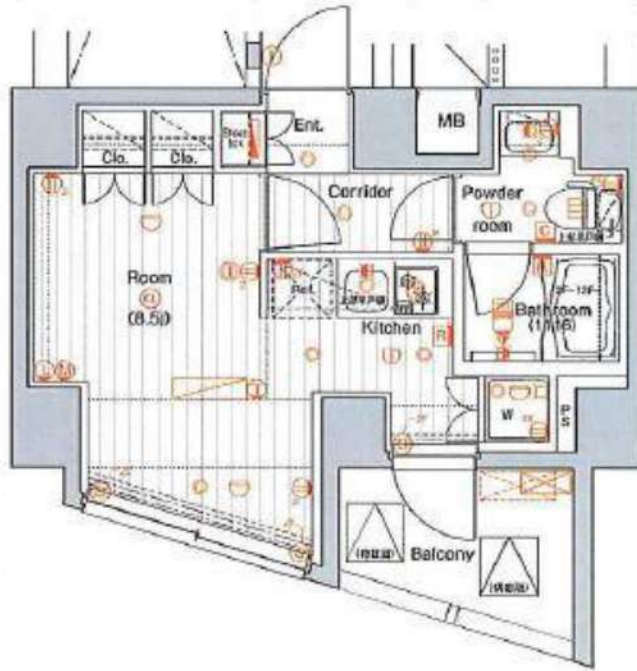

建物所在地	東京都新宿区左門町20-8	区分	
交通	東京メトロ丸ノ内線/四谷三丁目 徒歩5分 JR中央・総武線/信濃町 徒歩7分 JR中央本線(東京~塩尻)/四ツ谷 徒歩15分		
構造・規模	鉄筋コンクリート造 地上:13階	種別	マンション
専有面積	25.56 m ²	入居時期	04/28
竣工年月	2013/3/29	方角	東

賃貸条件	<ul style="list-style-type: none"> ■契約/普通借家契約 ■契約期間/2年 ■解約予告/2ヶ月前 ■更新料/新賃料 1.5ヶ月 ■更新事務手数料 22,000円(税込) ■短期解約違約金 敷礼プラン時(1年未満の解約時総賃料の1ヶ月)ASP・SZPプラン時(1年未満の解約時総賃料2ヶ月分、1年以上2年未満の解約時総賃料1ヶ月分) 	<ul style="list-style-type: none"> ■入居中サポート/21,450円 ■室内抗菌処理代/17,600円 ■事務手数料/11,000円 ■鍵費用/22,000円 ■火災保険/23,000円 ■保証会社加入必須 ルームバンクインシュア 他 ■ペット飼育1匹の場合共益費+3500円追加、2匹の場合共益費+3500円追加及び敷金1ヶ月追加(償却)※犬・猫いずれも2匹(小犬大50cm以下、10kg以下)
	<ul style="list-style-type: none"> ■指定電力案内有 (契約自由) 	

特約事項	<ul style="list-style-type: none"> ■指定電力案内有 (契約自由)
------	---

設備	<p>システムキッチン、2口ガスキッチン、バス・トイレ別、ユニットバス、温水洗浄付き暖房便座、浴室換気乾燥機、室内洗濯機置場、独立洗面台、洋室、フローリング、エアコン、BS対応、CS対応、地デジ対応、インターネット無料、都市ガス、排水(公共下水)、シューズボックス、イタチ、オートロック、エレベータ、バルコニー、宅配ボックス、メールボックス、駐輪場、バイク置場、ペット2匹飼育可</p>
----	---

■口振手数料：~660円 ■保証会社の更新料：10,000円~
 ■クリーニング費用 (~30m²/55,000円)
 ■2人以上入居の場合、共益費1,000円増額
 ※上記費用は物件によって異なる場合がございます。詳細は直接お問い合わせください。
 図面と現状が相違する場合、現状優先となります。

新宿本店 新宿区新宿3-21-4新宿ニュータウンビル1階
TEL: 03-6279-2032



みずべや
水商売のお部屋



あずま通り店 新宿区歌舞伎町1-8-3川川ビル2階
TEL: 03-6205-5732

ARKMARK中野

★ReFaシャワーヘッド付き★

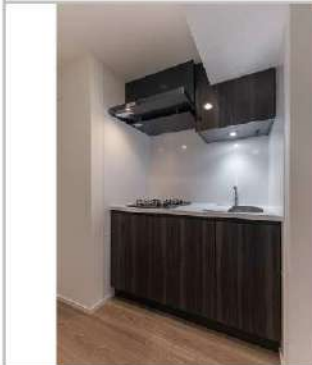

物件PR動画



★☆☆敷ゼロ礼ゼロネット無料☆☆★
 ★☆☆宅内wifiアクセスポイント完備☆☆★
 ～2025年2月1日内覧開始予定～



～Life Information～

- ファミリーマート中野桃園店
- サンロード中野桃商会
- 中野マルイ
- コープみらいコープ中野中央店
- セブンイレブン中野桃園店
- まいばすけっと中野3丁目店
- 中野サンモール
- ライフ中野駅前店

- 徒歩1分
- 徒歩1分
- 徒歩2分
- 徒歩3分
- 徒歩3分
- 徒歩4分
- 徒歩5分
- 徒歩7

号室	賃料		
0303	146,500円		
管理費	15,000円		
敷金	0ヶ月	礼金	0ヶ月
所在地	東京都中野区 中野3丁目34-7		
交通	JR中央・総武線 中野 徒歩4分 東京メトロ丸ノ内線 新中野 徒歩10分		
構造	鉄筋コンクリート(RC造) 11階建		
専有面積	25.05㎡	開口部方位	西
総戸数	26戸	間取り	1K
築年月	2025/01	契約期間	2年
入居日	即		
設備等	新築, 都市ガス, 公共下水, オートロック, 宅配BOX, B・T別, 浴室乾燥機, 2階以上の物件, ガスコンロ, システムキッチン, バルコニー, エレベーター, エアコン, 独立洗面台, 外国人相談, 温水洗浄便座, ネット無料, モニタ付オートロック, 敷地内ごみ置き場		
備考	<ul style="list-style-type: none"> ■ReFaシャワーヘッド付き ■インターネット無料, 宅内wifiアクセススポット ■借家人賠償責任保険要加入 ■保険料20,000円/2年(当社指定) ■解約予告期間: 1ヶ月 ■更新料: 新賃料の1ヶ月分 ■駐輪場: 550円(税込) ■バイク置場: 8,800円(税込) 		

図面が現状と異なる場合は現状優先とします。
 更新料: 新賃料の1ヶ月分

新宿本店 新宿区新宿3-21-4新宿ニューパークビル1階
 TEL: 03-6279-2032



みずべや
 水商売のお部屋



あずま通り店 新宿区歌舞伎町1-8-3良川ビル2階
 TEL: 03-6205-5732

間取り図



基本情報

住所	東京都新宿区北新宿 1丁目 19-4	号室	703
交通	1 丸ノ内線西新宿駅 徒歩5分	間取り	1K
	2 総武線大久保駅 徒歩7分	広さ	壁芯34.27㎡
	3 山手線新宿駅 徒歩15分	方角	北東
築年月	2014年8月	構造	RC・13階建
現況	期日指定 2025年5月上旬		

賃料等

敷金	0ヶ月	礼金	1ヶ月
賃料	163,000円	再契約料	新賃料の1ヵ月
共益費	11,000円		

■鍵交換代33,000円 ■退去時クリーンコート代55,000円 ■事務手数料22,000円 ■退去時精算手数料5,500円 (最終請求時) ■リクラブ2,200円/月 ■SBI少額短期保険800円/月 ■指定賃貸保証加入 (総賃料100%) ■賃料等引き落とし料330円/月 ■家具家電撤去費用27,500円 (家具家電無し契約を希望の場合) ■短期解約違約金: 賃料1ヶ月分 (1年未満) ■モバイルwifi (50GB)付 ■民泊・簡易宿泊による利用及びそれに伴う広告等は一切禁止 ■法人で保証会社加入無しの場合、敷金1ヵ月 ■海外審査相談可 ■全物件先行契約になります。 ■事務所・SOHO利用禁止 ■外国籍の方: GTN加入要 (海外審査OK) 初回保証料: 賃料総額100% 月次手数料2,330円 (税込) ■エクセレントシリーズ

設備

エレベーター / 宅配ボックス / フローリング / 家具・家電付 / エアコン / TVインターホン / 分譲賃貸 / システムキッチン / 給湯 / バストイレ別 / 脱衣所 / 浴室乾燥機 / 温水洗浄便座 / 洗面所独立 / 暖房便座 / クロゼット / オートロック / 敷金不要 / 外国人可 / キャンペーン特集

建物内観



※写真はイメージです



※写真はイメージです

外観画像



SET UP賃貸 (家具・家電付き) 対応

[家具・家電付き基本内容] 条件をご確認下さい。

- TV
- 冷蔵庫
- レンジ
- ベッド
- デスク
- チェア
- カーテン
- その他備品

※物件により異なる場合がございます。詳しくはお問合せ下さい。



新宿本店 新宿区新宿3-21-4新宿ニュータワービル1階
TEL: 03-6279-2032



みずべや
水商売のお部屋



あずま通り店 新宿区歌舞伎町1-8-3良川ビル2階
TEL: 03-6205-5732