

外観

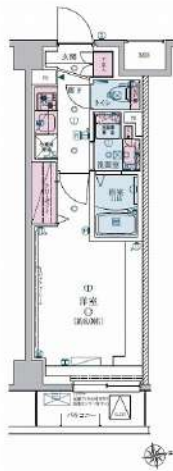

間取り



※バルコニー部異なります

リヴシティ成増ミュージオ

602

賃料	83,500円		
管理・共益費	管理費 15,000円	共益費	0円
間取り	1K	物件種別	マンション
敷金	-	礼金	1.0ヶ月
交通	東京メトロ副都心線・有楽町線「地下鉄成増」駅 徒歩 9分 東武東上線「成増」駅 徒歩12分		
物件所在地	東京都練馬区旭町三丁目11-17		
構造	鉄筋コンクリート造	地上 6階建	6階部分
専有面積	26.40㎡	向き	東
築年月	2019年11月	入居時期	2025年4月下旬
契約期間	2年間（更新可）	原状回復	退去時精算
更新料	新賃料1ヶ月分	更新事務手数料	新賃料0.5ヶ月分+税
損害保険	2年	20,000円	
その他費用	鍵交換代:27500円 安心入居サポート:17600円 引越虫駆除サービス:16500円		
駐車場・駐輪場・バイク置場等の建物設備については下記建物管理会社へお問い合わせ下さい。			
建物管理会社	リヴビルディング	03-5414-1222	
保証会社	必須 (あんしん保証等)	初回保証料、賃料等の合計金額の50% 年間更新料、10,000円	
セールスポイント	※楽器可（詳細は建物管理へお問い合わせください）		
設備	BS CS オートロック モニター付オートロック 防犯カメラ カードキー 分譲タイプ 管理人室 エレベーター 宅配BOX フローリング クローゼット シューズボックス ガス2ロコンロ パストイレ別 温水洗浄便座 ガス給湯 室内洗濯機置場 洗面化粧台 独立洗面所 浴室換気乾燥機 24h換気有 システムキッチン 24hゴミ出し可 敷地内ゴミ置き場 メールボックス エアコン		
備考	※インターネット使用料無料・ペット飼育不可		

エントランス



室内

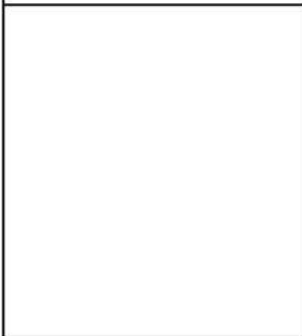

キッチン

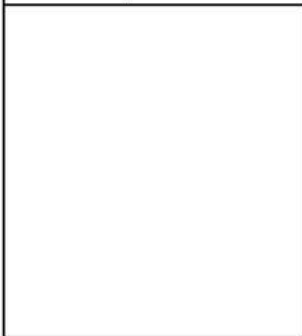

バスルーム



※図面と現状が異なる場合は、現状が優先となります。■申込の際はITAMIDBBにてお願いします。■お部屋は原則として「クリーニング中」以外現状渡しです。■保証会社必須(あんしん保証・ルームバンクインシュアなど複数取扱有)。初回保証料は、賃料等の合計金額の50%。年間更新料は10,000円。但し、大手法人契約の場合で保証会社利用しない場合は敷金1か月分増です。■ペット飼育可の物件でペットを飼育する際は、申込書にその旨(種類・数)を記載。敷金1か月分増(退去時償却)。建物管理規約等により制限があります。また管理規約や使用細則等の違反により賃貸借契約が解除となる場合があります。■建物全館禁煙(電子タバコ含む)です。但し、専有部分においては、退去時に天井壁クロスを張替え(借主全額負担)を事前に承諾します。■短期違約(1年未満・フリーレント)が適用されている物件の場合は1年9か月未満(違約金賃料等の1か月分)。■解約予告2か月前。更新料、新賃料1か月分。更新事務手数料0.5か月分(税別)。■駐車場・駐輪場・バイク置場については建物管理会社への空き確認を要します。また、お申し込みは原則別途建物管理会社にお申し込み願います。■楽器使用相談物件可の物件の場合、建物管理規約等の制限があります。使用時間、音量について他の居住者様へのご配慮をお願いします。騒音苦情については、契約解除となる場合があります。■退去時にルームクリーニング、エアコンクリーニング等の費用負担があります。■インターネット回線については入居者様ご自身の責任で利用となります。ご希望の回線が建物に導入されていない場合もございます。■空き予定の場合は、先行契約となります。■空き予定の物件の場合、室内写真の提供が出来ない場合があります。



RENECAT導入済物件★消臭抗菌効果が半永久持続
☆浴室テレビ☆ミストサウナ☆付の癒しマンション！！

Access

JR埼京線
「板橋」駅徒歩 6分



都営三田線
「新板橋」駅徒歩 4分

- タイル張りの美しい外観
- TVモニター付オートロック
- 共用部に防犯カメラ設置
- エレベーター設備あり物件
- ダブルロック&ディンプルキー
- 洋室フローリング仕様
- エアコン標準装備
- バスルームとトイレを独立
- オリジナルシステムキッチン
- システム2口IHキッチン
- ★浴室TV・ミストサウナ
- ★大人気！独立洗面台付き★★
- 浴室換気乾燥機能付き
- 温水シャワー付きトイレ
- 収納便利なクローゼット
- インターネット光対応(別途費用)
- BS・110°CS(別途費用)
- 24時間受取可能宅配BOX
- 駐輪場(2,400円/年)要詳細確認
- ペット可(別途敷金1ヵ月)小型1匹まで

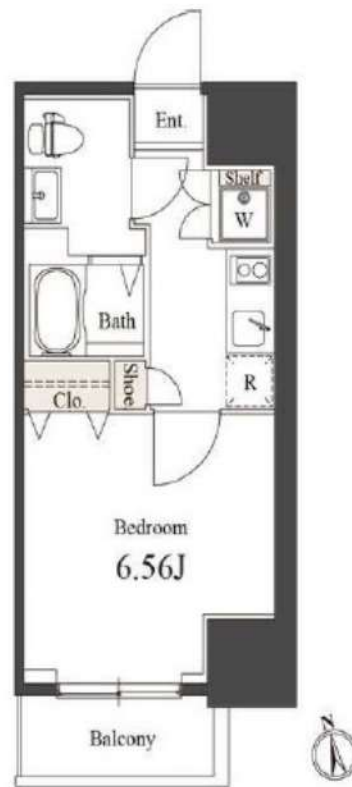

0803 号室 専有面積 22.95㎡

間取 1K

賃料 **86,000** 円/月

共益費 10,000 円/月

物件概要

所在地 / 東京都板橋区板橋4丁目10-5
 構造・規模 / 鉄筋コンクリート造 14階建
 総戸数 / 47 戸
 築年月 / 2011年07月20日
 入居日 / 2025年05月24日

契約条件

敷金0ヶ月・礼金1ヶ月

○保証システム利用料(家賃総額の50%~)
 ↑イボス保証にて成約となった場合、年次保証料2万円
 24Hサポート料22,000円/2年・鍵交換代22,000円
 室内抗菌処理代17,600円事務手数料11,000円
 当社指定賃貸入居者総合保険加入の事(別途費用)
 ※賃料口座引落し
 普通賃貸借2年契約

24時間安心サポート

設備のトラブルに24時間365日の受付体制

医療健康サービス 24

看護師が24時間365日相談可※適応条件有

※図面と現況が異なる場合、現況優先とさせていただきます。
 ※退去時清掃費用、更新時更新費用等がございます。
 ※壁紙の色は変更する場合がございます。

新宿本店 新宿区新宿3-21-4新宿ニューターワビル1階
 TEL: 03-6279-2032



みずべや
水商売のお部屋



あずま通り店 新宿区歌舞伎町1-8-3良川ビル2階
 TEL: 03-6205-5732

間取り図

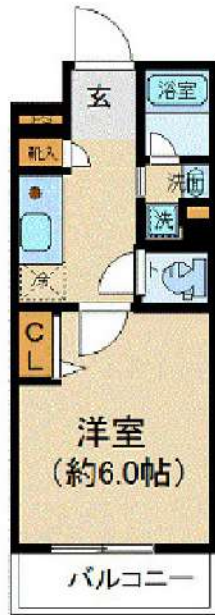

基本情報

住所	東京都練馬区小竹町2丁目 5-7	号室	407
交通	1 有楽町線小竹向原駅 徒歩1分	間取り	1K
	2 西武有楽町線小竹向原駅 徒歩1分	広さ	壁芯21.23㎡
	3 副都心線小竹向原駅 徒歩1分	方角	東
築年月	2010年12月	構造	RC・5階建
現況	期日指定 2025年4月上旬		

賃料等

敷金	0ヶ月	礼金	1ヶ月
賃料	98,000円	再契約料	新賃料の1ヵ月
共益費	11,000円		

■鍵交換代33,000円 ■退去時クリーンコート代55,000円 ■事務手数料22,000円 ■退去時精算手数料5,500円 (最終請求時) ■リブクラブ2,200円/月 ■SBI少額短期保険800円/月 ■指定賃貸保証加入 (総賃料100%) ■賃料等引き落とし料330円/月 ■家具家電撤去費用27,500円 (家具家電無し契約を希望の場合) ■短期解約違約金: 賃料1ヶ月分 (1年未満) ■モバイルwifi (50GB)付 ■民泊・簡易宿泊による利用及びそれに伴う広告等は一切禁止 ■法人で保証会社加入無しの場合、敷金1か月 ■海外審査相談可 ■全物件先行契約になります。 ■事務所・SOHO利用禁止 ■外国籍の方: GTN加入要 (海外審査OK) 初回保証料: 賃料総額100% 月次手数料2,330円 (税込) ■エクセレントシリーズ

設備

家具・家電付 / バストイレ別 / オートロック / 敷金不要 / 外国人可 / キャンペーン特集

建物内観



外観画像



SET UP賃貸 (家具・家電付き) 対応

[家具・家電付き基本内容] 条件をご確認下さい。
 ●TV ●冷蔵庫 ●レンジ
 ●ベット ●デスク ●チェア
 ●カーテン ●その他備品
 ※物件により異なる場合がございます。
 詳しくはお問合せ下さい。



新宿本店 新宿区新宿3-21-4新宿ニュータウンビル1階
 TEL: 03-6279-2032



みずばや
 水商売のお部屋



あずま通り店 新宿区歌舞伎町1-8-3良川ビル2階
 TEL: 03-6205-5732

FOR RENT

DIPS大山東町 804号室

東武東上線大山駅 徒歩7分

都営三田線板橋区役所前駅 徒歩5分
埼京線板橋駅 徒歩16分

角部屋

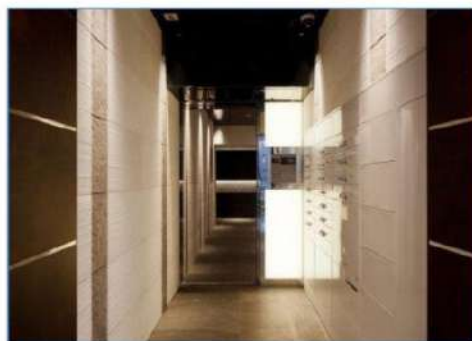
TVモニター付
オートロック浴室
乾燥機バイク
相談可ペット飼育可能
犬・猫可(小型2匹まで)※保証金
1ヶ月追加

※図面と現況が異なる場合は、現況を優先致します。

分譲賃貸マンション

賃料	109,000円	管理費	10,000円
間取	1K	専有面積	壁芯25.50㎡
保証金	1ヵ月	礼金	0ヵ月
敷金	0ヵ月	更新料	1ヵ月
住居表示	東京都板橋区大山東町 29-15		
建築構造 所在階	鉄筋コンクリート地上10階	所在階	8階
入居日	相談	建物竣工	2015年11月
現況	居住中	退去予定日	2025年3月29日
ペット飼育	可能	くらしーど24	2年16,500円
火災保険料	少額短期保険 2年18,000円～	鍵交換代	24,200円

入居に纏わる注意事項
3/29～4/5入居希望者は
こちらのQRコード参照



備考

- インターネット「Ucom光」（別途契約）
- 保証会社必須
- 解約2ヶ月前予告 ■短期解約違約金有
- ペット飼育の場合保証金1ヶ月追加
- 入居審査後、インターネット・電気・ガス・水道のご利用に関し、業者よりお電話させていただきます。
- 駐輪場・駐車場等の確認は共用部管理会社へお問い合わせください。
- 共用部管理会社：㈱日本コミュニティー 03-5366-1222
- 居住中・完成前の物件は全て先行契約になります。

保証会社	【初回】賃料+管理費合計の50%	59,500円
第1候補	【月次】賃料+管理費合計の1.5%	1,785円

短期違約金	1年未満：総賃料2ヶ月分 (238,000円) 2年未満：総賃料1ヶ月分 (119,000円)
-------	--

原状回復
要項

- 貸室内の清掃（基本料金（別途消費税）～30㎡：48,000円、～50㎡：63,000円、～60㎡：73,000円、61㎡～：専有面積に応じる）
- エアコンクリーニング(1台：13,000円税別)
- ペット飼育可能物件の場合はペット飼育のお客様退去時、消臭消毒費用(15,000円税別)はご負担いただきます。
- 保証金は貸主受領時に全額償却されます。預かり金ではありません。退去時原状回復で借主が負担すべき費用の内、保証金の額までは貸主負担に変更することとし、借主への請求から差し引かれます。

新宿本店

新宿区新宿3-21-4新宿ニュータワービル1階
TEL：03-6279-2032みずべや
水商売のお部屋

あずま通り店

新宿区歌舞伎町1-8-3長川ビル2階
TEL：03-6205-5732

間取り図

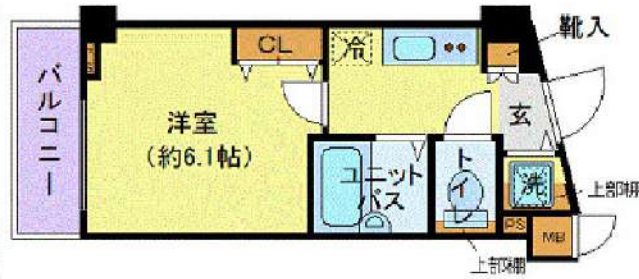

基本情報

住所	東京都豊島区上池袋4丁目 14-3	号室	102
交通	1 埼京線板橋駅 徒歩8分	間取り	1K
	2 東武東上線北池袋駅 徒歩7分	広さ	壁芯20.28㎡
	3 都営三田線西巢鴨駅 徒歩10分	方角	南西
築年月	2009年8月	構造	RC・7階建
現況	期日指定 2025年4月中旬		

賃料等

敷金	0ヶ月	礼金	1ヶ月
賃料	110,000円	再契約料	新賃料の1ヵ月
共益費	11,000円		

■鍵交換代16,500円 ■退去時クリーンコート代55,000円 ■事務手数料22,000円 ■退去時精算手数料5,500円 (最終請求時) ■リクラブ2,200円/月 ■SBI少額短期保険800円/月 ■指定賃貸保証加入 (総賃料100%) ■賃料等引き落とし料330円/月 ■家具家電撤去費用27,500円 (家具家電無し契約を希望の場合) ■短期解約違約金: 賃料1ヶ月分 (1年未満) ■モバイルwifi (50GB)付 ■民泊・簡易宿泊による利用及びそれに伴う広告等は一切禁止 ■法人で保証会社加入無しの場合、敷金1か月 ■海外審査相談可 ■全物件先行契約になります。 ■事務所・SOHO利用禁止 ■外国籍の方: GTN加入要 (海外審査OK) 初回保証料: 賃料総額100% 月次手数料2,330円 (税込) ■エクセレントシリーズ

設備

エレベーター / 宅配ボックス / フローリング / 家具・家電付 / エアコン / カーテン付 / 冷蔵庫 / 電子レンジ / 洗濯機 / ベッド / テレビ / 南西向き / システムキッチン / バストイレ別 / 浴室乾燥機 / クロゼット / オートロック / 敷金不要 / 外国人可 / キャンペーン特集

建物内観



外観画像



SET UP賃貸 (家具・家電付き) 対応

[家具・家電付き基本内容] 条件をご確認下さい。

- TV
- 冷蔵庫
- レンジ
- ペット
- デスク
- チェア
- カーテン
- その他備品

※物件により異なる場合がございます。詳しくはお問合せ下さい。



新宿本店 新宿区新宿3-21-4新宿ニューターワビル1階
TEL: 03-6279-2032



みずべや
水商売のお部屋



あずま通り店 新宿区歌舞伎町1-8-3良川ビル2階
TEL: 03-6205-5732

間取り図

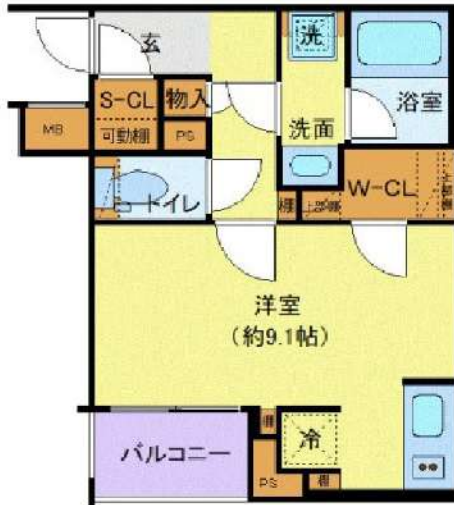

基本情報

住所	東京都板橋区西台4丁目 5-10	号室	204
交通	1 東武東上線東武練馬駅 徒歩10分	間取り	1R
	2 東武東上線板橋駅 徒歩17分	広さ	壁芯28.78㎡
	3 都営三田線西台駅 徒歩25分	方角	北西
築年月	2021年3月	構造	RC・4階建
現況	予定 2025年4月中旬		

賃料等

敷金	0ヶ月	礼金	1ヶ月
賃料	114,000円	再契約料	新賃料の1ヵ月
共益費	11,000円		

■鍵交換代33,000円 ■退去時クリーンコート代55,000円 ■事務手数料22,000円 ■退去時精算手数料5,500円 (最終請求時) ■リブクラブ2,200円/月 ■SB1少額短期保険800円/月 ■指定賃貸保証加入 (総賃料100%) ■賃料等引き落とし料330円/月 ■家具家電撤去費用38,500円 (家具家電無し契約を希望の場合) ■短期解約違約金: 賃料1ヶ月分 (1年未満) ■モバイルwifi (50GB)付 ■民泊・簡易宿泊による利用及びそれに伴う広告等は一切禁止 ■法人で保証会社加入無しの場合、敷金1か月 ■海外審査相談可 ■全物件先行契約になります。 ■事務所・SOHO利用禁止 ■外国籍の方: GTN加入要 (海外審査OK) 初回保証料: 賃料総額100% 月次手数料2,330円 (税込) ■プレミアムシリーズ

設備

エレベーター / 宅配ボックス / バルコニー / フローリング / 家具・家電付 / エアコン / ネット使用料不要 / TVインターホン / 分譲賃貸 / システムキッチン / 給湯 / バストイレ別 / 脱衣所 / 浴室乾燥機 / 温水洗浄便座 / 洗面所独立 / 暖房便座 / クロゼット / シューズボックス / オートロック / 敷金不要 / 外国人可 / キャンペーン特集

建物内観



外観画像



SET UP賃貸 (家具・家電付き) 対応

[家具・家電付き基本内容] 条件をご確認下さい。
 ●TV ●冷蔵庫 ●レンジ
 ●ベッド ●デスク ●チェア
 ●カーテン ●その他備品
 ※物件により異なる場合がございます。
 詳しくはお問合せ下さい。



新宿本店 新宿区新宿3-21-4新宿ニューターワビル1階
 TEL: 03-6279-2032



みずべや
 水商売のお部屋



あずま通り店 新宿区歌舞伎町1-8-3良川ビル2階
 TEL: 03-6205-5732

ハーモニーレジデンス大塚山手

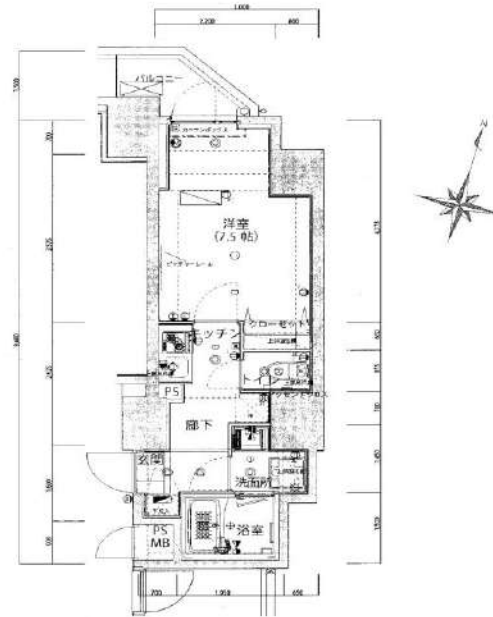

物件種目	賃マンション		
最寄駅	大塚		
間取り	1K		
賃料	¥124,000		
管理費	¥10,000		
礼金/敷金	礼金0ヶ月/敷金0ヶ月		
所在地	東京都豊島区南大塚2-32-8		
交通	JR山手線「大塚」駅 徒歩6分		
	東京メトロ丸の内線「新大塚」駅 徒歩7分		
物件名	ハーモニーレジデンス大塚山手		
号室	203		
構造・規模	鉄筋コンクリート造14階建		
使用部分面積	27.31㎡		
築年数	2018/10	総戸数	39戸
現況	空室	入居日	相談
賃貸借区分	普通借家	契約期間	2年
更新料	新賃料1.5ヶ月		
本体設備	オートロック・エレベーター・宅配BOX		
各戸設備	エアコン・バストイレ別・浴室乾燥・独立洗面台		
備考	<ul style="list-style-type: none"> ●当社指定保証会社への加入必須 (但し、賃貸保証料は保証料会社/個人/法人別) 【保証料: 契約費料総額の70%、1年毎に更新料10,000円】 ●口室換替手数料毎月必須 ●24Hサポート加入必須 (24,000円/2年~) ●鍵交換不可 ●外国籍可 ●ライフセーフサービスまたはスムービングサービス加入必須 (¥1,100/月) 		
特記事項	<ul style="list-style-type: none"> ・解約予告2ヶ月前 ・2年未満の解約は違約金1ヶ月 ・退去時クリーニング費用借主負担 		

内見方法：現地対応です。(遠方済みの場合)お名刺に「物件名」「号室」「内見日時」を記載の上当社までFAX下さい。

※図面と現況が異なる場合は現況を優先いたします。

新宿本店 新宿区新宿3-21-4新宿ニューパークビル1階
TEL: 03-6279-2032



みずいべや
水商売のお部屋



あずま通り店 新宿区歌舞伎町1-8-3長川ビル2階
TEL: 03-6205-5732

ARKMARK巢鴨

JR山手線「巢鴨」徒歩5分
都営三田線「巢鴨」徒歩5分

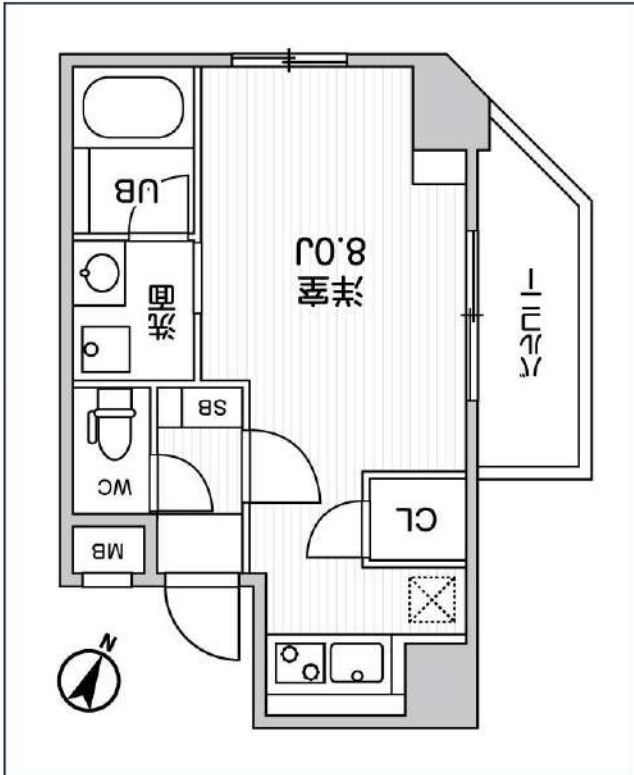

号室	賃料
203	129,000円

管理費	10,000円		
敷金	0円	礼金	129,000円
所在地	東京都豊島区巣鴨1丁目42-2		
構造・階建	RC 2階部分 / 地上11階、地下0階		
築年月	2020年11月	総戸数	30
間取り	ワンルーム	専有面積	26.38㎡
契約期間	普通借家2年	開口向き	西
保険		連帯保証人	指定しない
保証会社			
その他費用	鍵交換費用22,000円 税込、Goodプレミアムα (24Hサポートのみ) 11,000円 税抜(入居時)、住宅総合保険(フレックス)20,000円 非課税(入居時)、Goodプレミアムα 登録料2,000円/税抜(入居時)		
入居時期	2025年5月下旬	退去予定日	—



※現況と図面に相違がある場合は、現況優先となります。

新宿本店 新宿区新宿3-21-4新宿ニューターワビル1階
TEL: 03-6279-2032



みずびや
水商売のお部屋



あずま通り店 新宿区歌舞伎町1-8-3良川ビル2階
TEL: 03-6205-5732

ベルグレード大山 501

物件種別	間取り	賃料	管理費等
マンション	1K	105,000円	15,000円

【WI-FIインターネット無料※シーファイブ】高級分譲賃貸マンション

【WI-FIインターネット無料※シーファイブ】高級分譲賃貸マンション

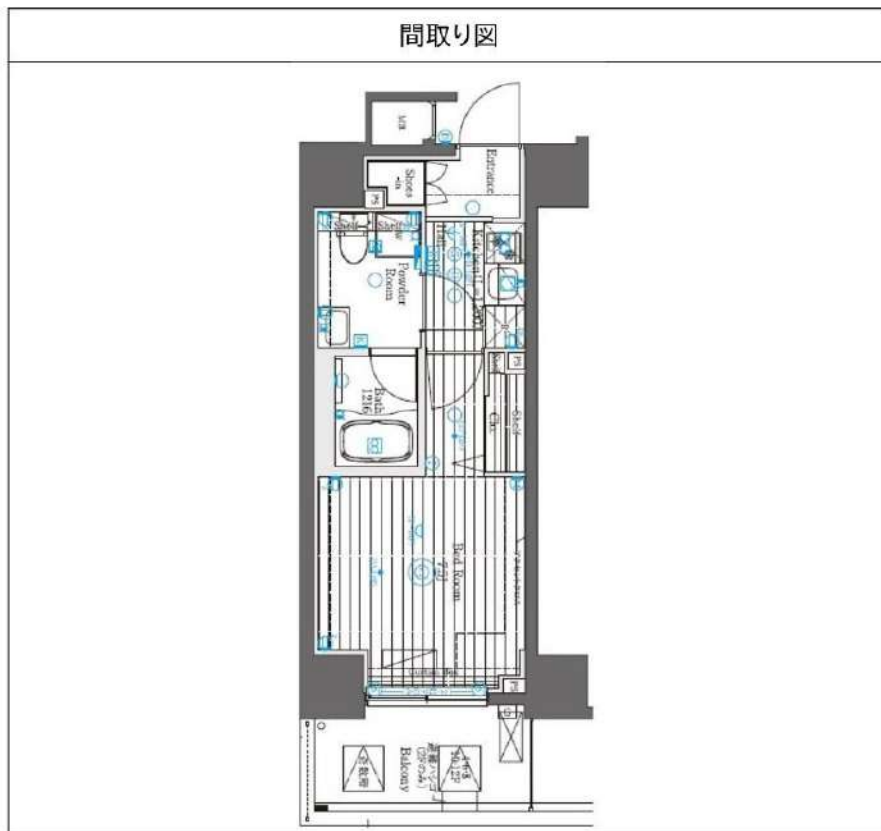

敷金/保証金	105,000円	礼金/権利金	105,000円
敷引/償却金	105,000円	更新料	1.5ヶ月(新賃料)
更新事務手数料			
その他費用			
物件所在地	東京都板橋区幸町1-12		
交通	東武東上線 大山駅 徒歩6分 都営三田線 板橋区役所前駅 徒歩17分 山手線 池袋駅 徒歩23分		
間取り詳細			
構造	鉄筋コンクリート 5階 / 12階建		
面積	26.58㎡	向き	東
築年月	2021年2月	契約期間	普通借家契約 2年
退去日		入居時期	2025年4月19日
駐車場	バイク置き場		
設備	浴室乾燥, 24時間換気システム, ガス給湯, バス・トイレ別, CS, シャワー, 2口コンロ, ガスキッチン, 温水洗浄便座, エアコン, 室内洗濯機置場, 押入, BS, 人感照明センサー, モニタ付オートロック, 洗面化粧台, ネット使用料不要, クローゼット, フローリング, トイレ有, ガスコンロ, ユニットバス, バス有, システムキッチン, シューズウォークインクローゼット, TVインターホン, デザイナーズ, エレベーター, 外壁タイル張り, 風除室, 宅配BOX		
入居諸条件	二人入居可		
損害保険	要 23,000円(2年)		
保証会社	必須 保証会社必須/～50%		
備考	■入居中サポート/21450円 ■抗菌代/17600円 ■事務手数料/11000円 ■保証会社必須/～50% ■保険/23000円 ■鍵費用/22000円 ■契約期間(2年普借)※違約金有☆AZPの賃料+1万円でスーパーゼロプラン適用★0		

※図面と異なる場合は現況を優先となります。

新宿本店

新宿区新宿3-21-4新宿ニュータワービル1階
TEL: 03-6279-2032



みずのや
水商売のお部屋



あずま通り店

新宿区歌舞伎町1-8-3良川ビル2階
TEL: 03-6205-5732



パノラマ内見QRコード



↑360°パノラマ内見できます！

※他号室参考パノラマ

※ライフラインに関して※申込自由※

※電気含むその他ライフライン→ライフライン取次業者からご室内
事前にご案内をお願いします！※対象物件あり

参考写真

■物件概要

- 名称 / ヴィータローザCQレジデンス練馬富士見台
- 所在地 / 東京都練馬区富士見台2丁目18番4号
- 構造 / 鉄筋コンクリート造 地上9階建て
- 竣工 / 2006年10月
- 交通 / 西武池袋線『富士見台』駅徒歩3分
西武池袋線『中村橋』駅徒歩13分

■賃貸条件

- 礼金 / 1ヶ月
- 敷金 / 1ヶ月
- 更新料 / 新賃料1ヶ月分
- 火災保険 / 18,000円
- 条件 / 文書事務手数料 5,500円(税込)

- ↑※2025/04/01申し込み分から11,000円(税込)
- 鍵交換費用 27,500円(税込)
- ↑※2025/04/01申し込み分から33,000円(税込)
- 振替事務手数料 330円(税込)/月
- ステージ安心サポート24 19,800円(税込)
- その他 / 保証会社加入のこと
保証人不要プランご相談可能
初回保証料：毎月支払額の50%
※学生プラン有り：初回保証料 10,000円～
月額保証料 700～800円
※保証会社利用しない場合は、敷金2ヶ月

～ご利用保証会社～

- エポスROOM iD・ルームバンクインシュア
- ※初期費用のお支払いにクレジットカード決済をご利用可
- ※法人様契約の際の諸条件は別途お問い合わせください

■設備概要

- ◇TVモニター付オートロック
- ◇エアコン1基
- ◇2口ガスシステムキッチン
- ◇室内防水パン
- ◇バス・トイレ別
- ◇ウォシュレット
- ◇浴室乾燥機
- ◇エレベーター1基
- ◇BS・CSアンテナ
- ◇CATV (J:COM)
- ◇インターネット無料 (ギガプライズ)
※他回線不可
- ◇メールボックス・宅配ボックス
- ◇敷地内ごみ置き場
- ◇駐輪場 無料
※空状況・申込方法要確認

駐輪場無料

ネット無料

2口ガス
システムキッチン

【募集賃料】

号室	賃料	間取り	専有面積	現況
204	72,000円	1K	21.00㎡	3/26退去予定
管理費 5,000円				

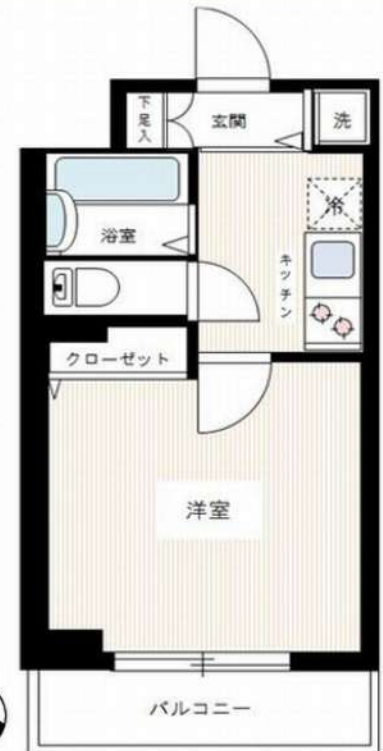

図面と現況が異なる場合には現況を優先します

※ 退去時、賃主の指定業者による室内のクリーニング費用(44,000円・税込)・エアコン内部洗浄(14,300円・税込/台)は借主様負担となります。

新宿本店

新宿区新宿3-21-4新宿ニューパークビル1階
TEL: 03-6279-2032



みずべや
水商売の非郵便



あずま通り店

新宿区歌舞伎町1-8-3良川ビル2階
TEL: 03-6205-5732

賃料	124,580円
共益費	15,420円
礼金	1ヶ月
敷金	1ヶ月
駐車場	
間取	1DK
間取詳細	
専有面積	25.35㎡
構造・規模	RC 地上11階、地下0階 10階部分
築年月	2019年5月31日
開口方位	西

契約期間	2年（普通借家契約）
入居日	相談

所在地	東京都豊島区西池袋5丁目28番5号
交通	JR山手線 池袋駅 徒歩10分

備考	●クリーニング代 m ² 数×2,750円(税込)●エアコン洗浄 13,200円●鍵交換代 38,500円(関内のみ55,000円)●保証料50%(月額)1.5%●安心クラブ入会金 5,500円 月額990円●更新料・契約事務手数料 11,000円●違約金設定あり●40㎡以上キャンセル料1か月分●ペット飼育可能物件のみ登録料●消毒費設定あり●火災保険 40㎡未満 18,000円 40㎡以上 22,500円
----	---

情報公開日	2025/03/11
-------	------------

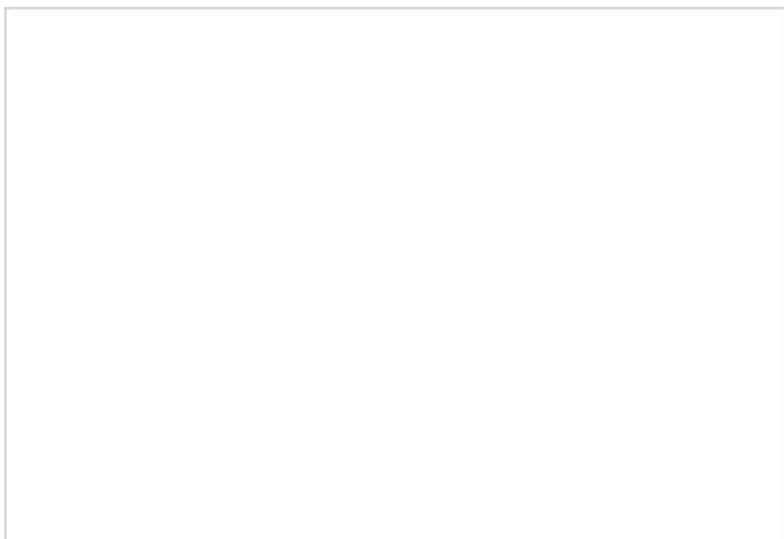

共有部設備	エレベーター(1基)
-------	------------

専有部設備	エアコン(1)、洗面所独立
-------	---------------



※図面と異なる場合は現況を優先とします。

新宿本店 新宿区新宿3-21-4新宿ニュータワービル1階
TEL: 03-6279-2032



みずいべや
水商売のお部屋



あずま通り店 新宿区歌舞伎町1-8-3良川ビル2階
TEL: 03-6205-5732