

賃料	間取り	専有面積
102,000円	1R	20.34㎡

主要駅へのアクセス良好！

東京メトロ千代田線 代々木公園駅 徒歩6分
小田急小田原線 代々木八幡駅 徒歩9分

貸マンション

スカイコート渋谷 405号室



外観写真
イメージ



※画像はイメージです

敷金	1ヶ月	礼金	1ヶ月
管理費	15,000円	築年月	1985年3月
住所	渋谷区神山町40-1		
構造・階建	鉄骨鉄筋コンクリート造 4階/7階建		
契約期間	普通借家 2年	方位	西
現況	改装中	入居可能時期	相談
備考	<ul style="list-style-type: none"> ・更新料：新賃料の1か月分 ・火災保険：20,000円 2年契約 ・鍵交換：30,000円(税別) ※種類により変動あり ・24時間駆けつけサービス：15,000円(税別)/2年契約 ・入居時抗菌費用：12,000円(税別) ・敷金がある場合、退去時1か月償却 ・保証会社社利用料：初回50% ※1年毎10,000円 ※別途収納手数料がかかる場合あり ・契約事務手数料：10,000円(税別) ・図面と現況が異なる場合は現況優先とします ・短期解約違約金有 半年未満:賃料2ヵ月分 半年以上1年未満:賃料1ヵ月分 ・内見可能日:3月5日 入居可能日:4月7日 		
設備情報	<p>※改装中物件の内見前お申込みは、先行申込となります</p> <p>キッチンタイプ:システムキッチン/バストイレ:別室/ 浴室乾燥機/トイレ/温水洗浄便座/シャワー/給湯/ 洗面所独立/洗面所/洗面台/エアコン/ 洗濯機置き場:有り(室内)/インターホン/ インターネット:対応/保証人:不要/学生:可/ 24時間換気システム/バルコニーの面数:1面/収納</p>		

新宿本店 新宿区新宿3-21-4新宿ニューターワビル1階
TEL: 03-6279-2032



みずべや
水商売のお部屋



あずま通り店 新宿区歌舞伎町1-8-3良川ビル2階
TEL: 03-6205-5732

ハーモニーレジデンス田町#002

604

JR山手線「田町」徒歩6分
都営三田線「三田」徒歩6分
ゆりかもめ「日の出」徒歩10分

ペット相談可能!(敷金1ヶ月償却)

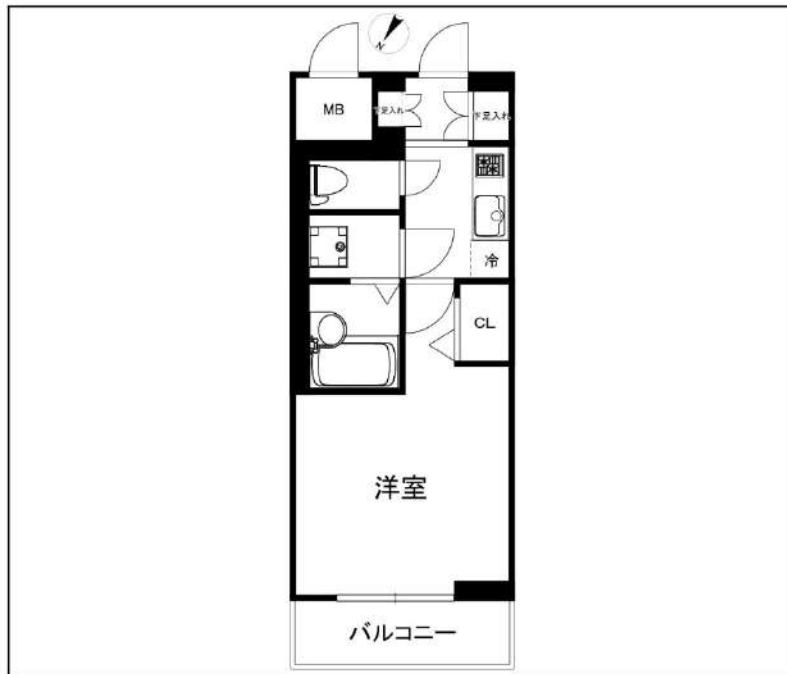

間取り	1K		
賃料	107,000円		
管理費/共益費	10,000円		
条件	敷金:0ヶ月 / 礼金:1ヶ月		
所在地	東京都港区芝浦1丁目14-14		
構造/階建/所在階	RC / 10階 / 6階部分		
専有面積	20.88㎡		
築年数	2016年3月		
契約期間	普通借家 / 1年		
更新料	0.5ヶ月(新賃料)	更新事務手数料	0.275ヶ月税込み
保険情報	10,000円 / 1年	解約予告	2ヶ月前
退去予定日	2025年4月30日	入居時期	2025年5月中旬
保証会社	シケンコミュニケーションズ(2)、保証料(初回契約時)50%、保証料(更新時)12000円、保証人ありプラン:賃料総額の30%		
その他費用	契約事務手数料:5,500円(入居時)、鍵交換代:27,500円(入居時)、消臭除菌代:8,800円(入居時)、あんしんサポートα(1年間):16,500円(年額)		
設備	オートロック、宅配ボックス、駐輪場、専用ゴミ置き場、エレベーター1基、TVモニター付きインターフォン、エアコン、浴室乾燥機、温水洗浄便座、コンロ2口設置済、洗面台、クローゼット、下駄箱、室内洗濯機置き場、バス・トイレ別室、ベランダ・バルコニー、システムキッチン		
備考	解約通知:2ヶ月前、1年未満解約の場合賃料1ヶ月分の違約金あり、空き予定の物件は先行契約、退去時クリーニング費用:借主負担、駐輪場の空き状況等は下記共用部のお問い合わせ先へご確認下さい。※プロパンガス		
共用部の問合せ先	シケンファシリティーズ 03-6860-3110		



※現況と図面に相違がある場合は、現況優先となります。 ※入居可能日は変更となる可能性がございます。 ※空き予定の物件は先行契約になります。

新宿本店 新宿区新宿3-21-4新宿ニューターワビル1階
TEL: 03-6279-2032



みずべや
水商売のお部屋



あずま通り店 新宿区歌舞伎町1-8-3良川ビル2階
TEL: 03-6205-5732

解約予定
3月15日
先行契約のみ
先行申込不可

内見の可否については
内見予約くんを
ご確認ください

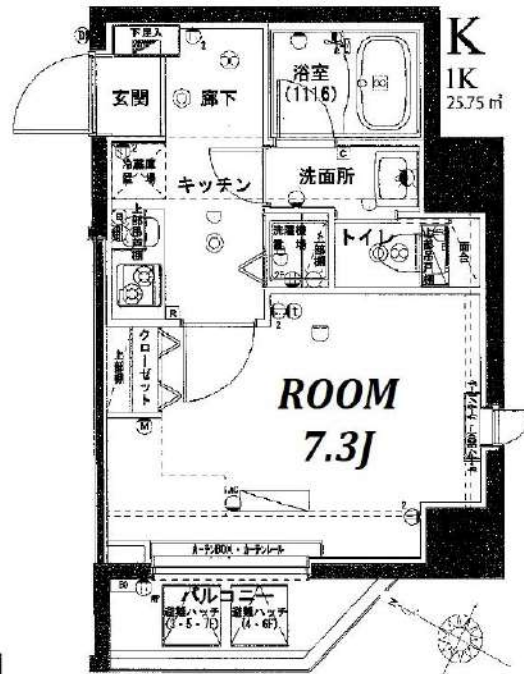

物件名	ハーモニーレジデンス田町		
間取	1K		
賃料	306号室	120,000	円
管理費	5,000		円
敷金	0	ヶ月	礼金 0 ヶ月
T	108-0023		
住所	東京都港区芝浦1-11-11		
交通	JR山手線/京浜東北線 田町駅 徒歩8分 都営三田線/浅草線 三田駅 徒歩9分 ゆりかもめ 日の出駅西口 徒歩10分		
構造	鉄筋コンクリート造 地上8階建		
竣工	2014年2月	専有部	25.75㎡
入居開始日	3月下旬予定	開口部	南西
契約区分	普通借家	契約期間	2年
更新料	新賃料1.5ヶ月	解約予告	2ヶ月前
建物管理	株式会社シノケンアメニティ 03-6860-3110		
ペット飼育	小型犬・猫1匹まで 敷金2ヶ月(償却なし) ※細則は建物管理会社へ要確認		
備考	<p>【契約時請求】</p> <ul style="list-style-type: none"> ●FANTASライフサポート 月額2,420円(税込) (火災保険含む)※必須 ●プレミアム版 月額3,300円(税込)※任意 ●書類作成代:22,000円(税込) ●保証会社加入必須 ●エボス:初回100%+年10,000円+月額1% ↓否認の場合 全保連:初回100%+月額1.5% ●繰上返済:33,000円(税込) <p>※契約金入金後の発注となり、申込から入居までの期間によっては交換作業が入居後となります。</p> <p>【退去時請求】</p> <ul style="list-style-type: none"> ●クリーニング代:44,000円(税込) ●エアコン洗浄代:19,800円(税込)/台 ●1年未満の解約は違約金2ヶ月 ●1年以上2年未満の解約は違約金1ヵ月 <p>※審査により条件変更もあります。</p>		

▼設備一覧

- | | | |
|--|---|--------------------------------|
| <input checked="" type="checkbox"/> オートロック | <input checked="" type="checkbox"/> エレベーター | ※空き状況/料金は
建物管理会社へ
確認ください |
| <input checked="" type="checkbox"/> モニター付きインターホン | <input checked="" type="checkbox"/> 宅配ボックス | |
| <input checked="" type="checkbox"/> システムキッチン | <input type="checkbox"/> 駐車場 | |
| <input checked="" type="checkbox"/> ガスコンロ | <input type="checkbox"/> 駐輪場 | |
| <input type="checkbox"/> IHクッキングヒーター | <input type="checkbox"/> バイク置場 | |
| <input checked="" type="checkbox"/> エアコン | <input checked="" type="checkbox"/> 敷地内ゴミ置き場 | |
| <input checked="" type="checkbox"/> バス・トイレ別 | <input type="checkbox"/> CATV | |
| <input checked="" type="checkbox"/> 温水洗浄便座 | <input checked="" type="checkbox"/> BS | |
| <input checked="" type="checkbox"/> 浴室乾燥機 | <input checked="" type="checkbox"/> CS | |
| <input checked="" type="checkbox"/> 独立洗面台 | <input checked="" type="checkbox"/> インターネット対応 | |
| <input checked="" type="checkbox"/> 室内洗濯機置場 | ※詳細は建物管理会社へ要確認 | |

※2名入居可能
※外国籍相談可 条件:日本語日常会話可/社会人or4年制大学生
※学生・18歳未満契約不可(代理契約可能)
20歳未満の場合、緊急連絡先は親族のみ指定可能

- 居室照明がある場合は残置物扱いとなります。
- 築年数に応じて建物の大規模修繕が発生する可能性があります。状況については建物管理会社へお問い合わせください。
- 図面と現況が異なる場合は現況を優先致します。

★電気:東京電力 ★ガス:東京ガス ★水道:公営

FANTAS ライフサポート	FANTAS ライフサポート Premium
24時間 かけつけ	24時間 かけつけ
近隣トラブル 解決支援	近隣トラブル 解決支援
住まいの保険	住まいの保険

新宿本店

新宿区新宿3-21-4新宿ニュータウンビル1階
TEL:03-6279-2032



みずべや
水商売のお部屋



あずま通り店

新宿区歌舞伎町1-8-3良川ビル2階
TEL:03-6205-5732

分譲型賃貸マンション

東京メトロ銀座線 外苑前駅まで 徒歩5分

東京メトロ半蔵門線 表参道駅まで 徒歩7分

管理室,メールボックス,システムキッチン,ガスコンロ設置済,2口コンロ,ガスキッチン,バス・トイレ別,脱衣所,浴室乾燥,洗面所にドア,洗面化粧台,バス有,トイレ有,シャワー,エアコン,BS,CATV,ネット専用回線,TVインターホン,インターホン,2F以上,オートロック,モニタ付オートロック,給湯,エレベーター,敷地内ゴミ置き場,宅配BOX,冷房,暖房,外壁タイル張り,分譲タイプ,フローリング,室内洗濯機置場,クローゼット,シューズボックス,玄関収納,収納有,角住戸,2面採光

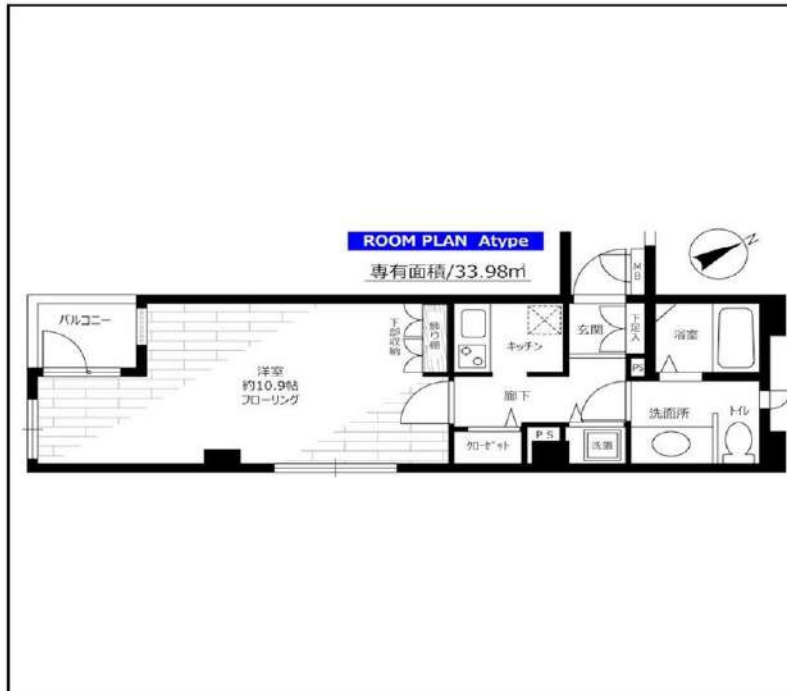

※この図面は販売図面をもとに作成しております。図面と異なる場合は現況を優先となります。

ステージファースト青山

賃料	201号室 140,000円		
構造	鉄筋コンクリート造 地上階数 7階		
交通	東京メトロ銀座線 外苑前駅まで 徒歩5分		
所在地	東京都渋谷区神宮前3丁目1-19		
完成	2000年4月	専有面積	33.98㎡
現況	空室	入居時期	即入居
敷金	1ヶ月	共益費	5,000円
礼金	1ヶ月	契約終了時敷金償却	1ヶ月
契約期間	普通 2年間	解約予告	1ヶ月前
更新料	新賃料1ヶ月	火災保険	22,000円(2年)
保証会社	必須	保証人	不要
契約条件	<p>[一時金] アクト安心ライフ24:16500円 鍵交換代:22000円 [月次費用] システム利用料:275円 月額保証料:800円 初回保証料:月額費用の40% (GTN使用時50%~100%) ペット(不可), 外国人入居(相談), 楽器使用(不可), 事務所(相談), 法人(相談) ※当室の転貸借契約は不可です。 ※当室での喫煙は不可です。 ※事務所使用の場合は、敷金1ヶ月増。 ※事務所使用の場合は、別途消費税がかかります。</p>		

★入居前に各種施工ができます! 防虫施工 22,000円 光触媒コーティング33,000円

新宿本店

新宿区新宿3-21-4新宿ニューターワビル1階
TEL: 03-6279-2032



みずばや
水商売のお部屋



あずま通り店

新宿区歌舞伎町1-8-3良川ビル2階
TEL: 03-6205-5732

セジヨリ南麻布

601 号室

賃料	共益費	礼金	敷金	償却
143,000 円	12,000 円	1 ヶ月	0 ヶ月	0 ヶ月

【W-Fi ネット無料※イーブロード】ペット可 築浅高級分譲賃貸マンション



建物所在地	東京都港区南麻布2丁目3-4	区分	
交通	都営大江戸線/麻布十番 徒歩8分 東京メトロ南北線/白金高輪 徒歩10分		
構造・規模	鉄筋コンクリート造 地上:8階	種別	マンション
専有面積	27.30 m ²	入居時期	04/24
竣工年月	2020/9/7	方角	北西

賃貸条件	<ul style="list-style-type: none"> ■契約/普通借家契約 ■契約期間/2年 ■解約予告/2ヶ月前 ■更新料/新賃料 1ヶ月 ■更新事務手数料 11,000円 	<ul style="list-style-type: none"> ■室内抗菌処理代/0円 ■事務手数料/0円 ■鍵費用/22,000円 ■火災保険/23,000円 ■保証会社加入必須 ルームバンクインシュア 他 ■ペット飼育時提出書 敷金1ヶ月追加(償却)※犬・猫いずれか1匹(小型犬50cm以下、10kg以下)
------	--	---

特約事項	<ul style="list-style-type: none"> ■指定電力案内有 (契約自由) ■ペット飼育時提出書類あり ■※保証会社 R B I、オリコ同時審査
------	--

設備	システムキッチン、2口ガスキッチン、バス・トイレ別、ユニットバス、温水洗浄付き暖房便座、浴室換気乾燥機、浴室テレビ付き、追炊き機能付セオトバス、室内洗濯機置場、独立洗面台、洋室、フローリング、エアコン、BS対応、CS110° 対応、地デジ対応、インターネット無料、都市ガス、排水(公共下水)、シューズボックス、インターホン(TV)、TVモニター付オートロック、エレベーター、バルコニー、宅配ボックス、メールボックス、駐輪場、ペット1匹飼育可
----	--

図面と現状が相違する場合、現状優先となります。

新宿本店 TEL: 03-6279-2032



みずのやたい 水商売のお部屋



あずま通り店 TEL: 03-6205-5732

新宿区歌舞伎町1-8-3良川ビル2階

分譲賃貸マンション
コートヒルズ広尾南

日比谷線『広尾』駅徒歩10分

JR山手線
日比谷線『恵比寿』駅徒歩12分

おしゃれな街《広尾・恵比寿》エリア
バストイレ独立タイプ・ペット相談可
壁一面クローゼット・お部屋をスッキリ見せられます

305号室 専有面積 29.55㎡

★★ 賃料値下げ ★★

■賃料 **149,000** 円

■管理費9,000円 ■即日入居可

■所在地	渋谷区恵比寿2-13-12					
■構造	RC造地上15階 地下1階建	■築年月	平成21年11月			
■間取	1K	■用途	住居のみ			
敷金	1ヶ月分	礼金	1ヶ月分			
■賃貸条件	■管理費	9,000円	■更新料	新賃料の1ヶ月分		
	■契約期間	2年間	■鍵交換代	37,400円		
	■解約予告	2ヶ月前				
	■家財保険 地震保険の有無選択	チャブ保険(2年間契約) 地震保険なしなら:20,000円 地震保険付きなら:25,000円				
	■短期解約 違約金	1年未満の解約は月額賃料及び管理費の 2ヶ月分(大手法人は相談可)				
	■保証人 ご利用の場合	《個人申込み》 下記どちらでもご利用可能 《法人申込み》 オリコのみご利用可能 【オリコフォレントインシュア】 初回保証委託料は賃料等の1ヶ月分、 1年毎に1万円の保証委託料 【アイスマイル+プラス】				
	■家賃も	お手持ちのクレジットカードで賃料保証と 家財保険のセットを決済(クレジットカードが ない場合はご利用不可) 保証料月々払いプランで、月額賃料等の 4.25%+700円				
	■入居条件	ペット	民泊	楽器	外国籍	パート 学生
		相談(※)	×	×	○	相談
	小型犬(体長50cm、体高40cm、体重10kg以下)か猫の どちらか2頭飼育可。飼育条件:敷金2ヶ月分、礼金1ヶ月分、 退去時償却1ヶ月分(原状回復費含まず)					
■設備	■オートロック ■エレベーター ■エアコン					
	■2口ガスコンロ ■温水洗浄便座 ■浴室乾燥機					
	■ドラム式洗濯乾燥機 ■追い焚き ■BS/CS110°					
	■モニター付きインターホン ■CATV(イッツコム)					
	■宅配ボックス ■フレッツ光ネクスト/auひかり					
■駐輪場	空き状況や使用料、お手続き方法等は建物管理会社 (株)東急コミュニティーへお問い合わせください。					
■駐車場	電話0570-039-109					

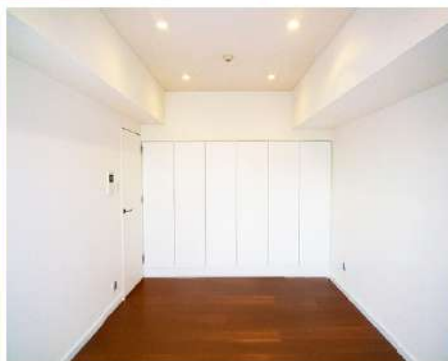

天井高2,500mmで
開放感あります♪



ビューバス・夜景を眺めながら
優雅なバスタイムを過ごせます♪



※専有面積は壁芯計算で算出されているため、内法計算で算出される
登記簿面積とは若干異なります ※間取・設備は現況優先となります

新宿本店 新宿区新宿3-21-4新宿ニュータウンビル1階
TEL: 03-6279-2032



みずぺや
水商売のお部屋



あずま通り店 新宿区歌舞伎町1-8-3良川ビル2階
TEL: 03-6205-5732

賃貸マンション アビターレ霞町

日比谷線「六本木」駅徒歩9分

千代田線「乃木坂」駅徒歩12分

★西麻布交差点至近 ★2線2駅利用可

★コンクリート打ち放しデザイナーズマンション

★角部屋 ★バストイレ独立タイプのお部屋です

301号室 専有面積 31.70㎡

■賃料 170,000 円

■管理費9,000円 ■3/22空き予定



★家具レイアウトイメージ★
(家具付きではありません)

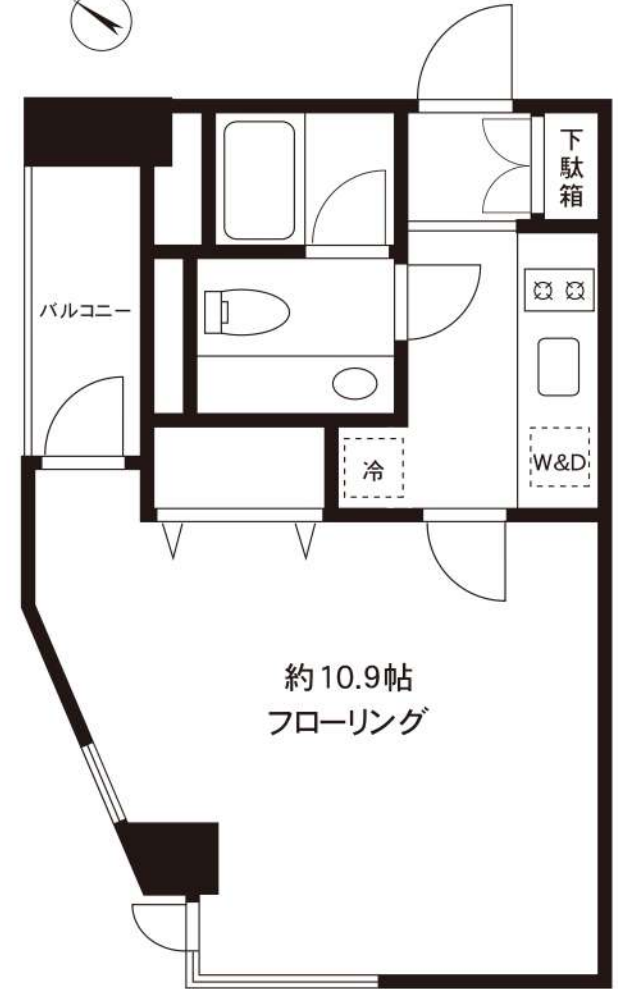

※間取・設備は現況優先

■所在地	港区西麻布1-10-14					
■構造	RC造地上6階 地下1階建	■築年月	平成16年3月			
■間取	1K	■用途	住居のみ			
■敷金 1ヶ月分		■礼金 1ヶ月分				
■賃貸条件	■管理費	9,000円	■更新料	新賃料の1ヶ月分		
	■契約期間	2年間	■鍵交換代	25,300円		
	■解約予告	2ヶ月前				
	■家財保険 地震保険の有無選択	チャブ保険(2年間契約) 地震保険ナンなら:20,000円 地震保険付きなら:25,000円				
	■短期解約 違約金	1年未満の解約は月額賃料及び管理費の 2ヶ月分(大手法人は相談可)				
	■保証人 不要システム ご利用の場合	≪個人申込み≫ 下記どちらでもご利用可能 ≪法人申込み≫ オリコのみご利用可能 【オリコフォレントインシュア】 初回保証委託料は賃料等の1ヶ月分、 1年毎に1万円の保証委託料 【アイスマイル+プラス】 お手持ちのクレジットカードで賃料保証と 家財保険のセットを決済(クレジットカードが ない場合はご利用不可) 保証料月々払いプランで、月額賃料等の 4.25%+700円				
	■家賃も	お手持ちのクレジットカードで賃料保証と 家財保険のセットを決済(クレジットカードが ない場合はご利用不可) 保証料月々払いプランで、月額賃料等の 4.25%+700円				
■入居条件	ペット	民泊	楽器	外国籍	パート 学生	
	×	×	×	○	相談	
■設備	■オートロック ■エレベーター ■エアコン ■2口ガスコンロ ■温水洗浄便座 ■ドラム式洗濯乾燥機 ■追い焚き ■浴室乾燥機 ■モニター付きインターホン ■インターネット回線NTT(VDSL方式) ■CATV(J.COM)					



新宿本店

新宿区新宿3-21-4新宿ニュータワービル1階
TEL: 03-6279-2032



みずばや
水商売のお部屋



あずま通り店

新宿区歌舞伎町1-8-3良川ビル2階
TEL: 03-6205-5732

プリマベラ代々木

JR山手線「代々木」徒歩4分
都営大江戸線「代々木」徒歩4分
東京メトロ副都心線「北参道」徒歩5分

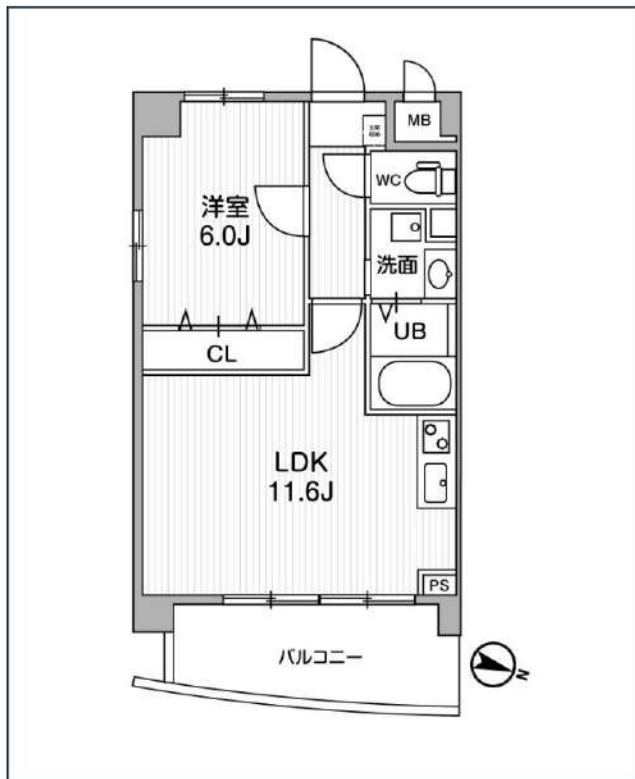

号室	賃料
402	170,000円

管理費	13,500円		
敷金	170,000円	礼金	0円
所在地	東京都渋谷区代々木1丁目21-3		
構造・階建	RC 4階部分 / 地上6階、地下0階		
築年月	2010年1月	総戸数	9
間取り	1LDK	専有面積	40.34㎡
契約期間	普通借家2年	開口向き	北東
保険		連帯保証人	指定しない
保証会社			
その他費用	鍵交換費用22,000円 税込、Goodプレミアムα 1,000円 税抜(月額)、住宅総合保険(フレックス)28,000円 非課税(入居時)、Goodプレミアムα登録料 2,000円/税抜(入居時)		
入居時期	即入居可	退去予定日	—

オートロック	専用ゴミ置き場	浴室乾燥機	追い焚き	ウォシュレット	エレベーター	礼金0	カウンターキッチン	角部屋	独立洗面台	洗面所独立	シャワーブース
照明器具	グリル	洗濯機置場室内	バス・トイレ別	コンロ2口	システムキッチン	エアコン	24時間換気システム	下駄箱	防犯カメラ	集合ポスト	即入居可

※現況と図面に相違がある場合は、現況優先となります。

新宿本店 新宿区新宿3-21-4新宿ニューパークビル1階
TEL: 03-6279-2032



みずべや
水商売のお部屋



あずま通り店 新宿区歌舞伎町1-8-3良川ビル2階
TEL: 03-6205-5732



リノベーション計画・ペット相談可・西麻布/渋谷/六本木/表参道徒歩圏内

1K	専有面積	25.62㎡
賃料	181,000円	
管理費	15,000円	
礼金	1ヶ月	敷金 1ヶ月
入居時期	相談	

◆アクセス 東京メトロ銀座線「表参道」駅徒歩 12分

東京メトロ日比谷線「六本木」駅徒歩13分 東京メトロ日比谷線「広尾」駅徒歩14分

◆物件概要

- ・住所/東京都港区南青山7丁目 10-6
- ・構造/鉄筋コンクリート造地上階数 12階
- ・築年数/2012年9月
- ・駐車場/無・駐輪場/設備有・バイク置き場/設備有 ※設備有の場合は要問い合わせ
- ・向き/北東
- ・契約期間/普通借家契約 2年
- ・更新料/新賃料の 1.5 ヶ月+更新事務手数料16,500円(税込)

◆初期費用

- ①保証委託料/にじいろ◎月額保証料：賃料+管理費の1%※最低保証料1,000円 ◎初回保証委託料：賃料+管理費の80%
- ②決済手数料：毎月550円(税込)
- ③損害保険/有り 火災保険 24ヶ月 23,000円
- ④当月分分割賃料
- ⑤翌月分賃料
- ⑥その他費用/安心入居サポート(税込・必須):22,000円 鍵交換費用(税込・必須):33,000円

◆入居諸条件

ペット(相談)、ルームシェア(相談)、外国人入居(相談)、学生専用(相談)、楽器使用(相談)、高齢者(相談)、子供(不可)、事務所(不可)、性別(不問)、単身(可)、二人入居(相談)、法人(可)、未成年契約(不可)

◆設備

2F以上、2面採光、オートロック、モニター付オートロック、角住戸、デザイナーズ、外壁タイル張り、防犯カメラ、メールボックス、24時間換気システム、2口コンロ、B.S.C.S、インターホン、エアコン、ガスコンロ設置済、ガス給湯、クローゼット、システムキッチン、シューズボックス、トネット使用料不要、バス・トイレ別、ユニットバス、温水洗浄便座、高速ネット対応、室内洗濯機置場、人感照明センサー、洗面化粧台、暖房、浴室乾燥、エレベーター、宅配BOX、敷地内ゴミ置き場

◆備考

- 短期解約違約金有(1年末満解約：賃料+管理費1.5ヶ月分)
- 2ヶ月前解約予告
- 先行申込可
- 法人契約：礼金1ヶ月追加で法人規定ご相談可能
- 退去時ルームクリーニング費用(税込)：44,000円
- 退去時エアコン内部洗浄費用(税込)：16,500円/台
- ネット無料：つなくネット 全戸一括型、使用時の環境・状況により速度が低下する場合有
- ペット：小型犬または猫2匹まで 1匹につき敷金1ヶ月追加、退去時償却
- 楽器：但し消音機能付き・アップライトピアノ、ドラム、音楽不可・居住者よりクレームがあった場合即時使用中止

◆周辺施設

- ・ファミリーマート 南青山七丁目店
 - ・広尾中央薬局
 - ・セゾングループ 港区南青山7丁目店
 - ・ファミリー 港日赤通り店
- ※作成時データの為、現状とは異なる場合がございます。

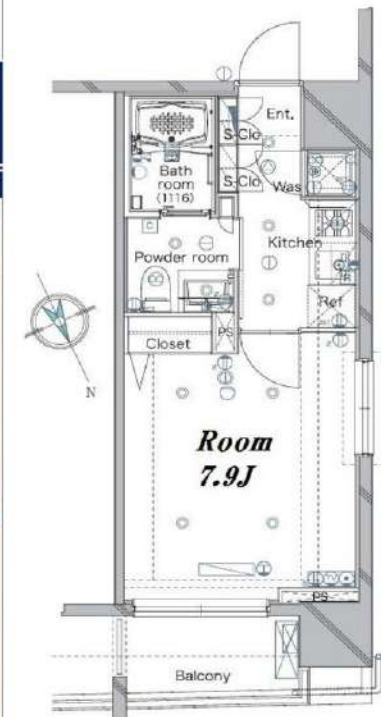

※図面と異なる場合は現況を優先となります。
※賃料発生日は申込から原則2週間となります。

メイクスデザイン南青山 902

賃貸マンション



新宿本店

新宿区新宿3-21-4新宿ニュータワービル1階
TEL: 03-6279-2032



みずばや
水商売のお部屋



あずま通り店

新宿区歌舞伎町1-8-3良川ビル2階
TEL: 03-6205-5732

【高級分譲仕様】Wi-Fiインターネット使い放題♪
～大型犬1匹若しくは小型ペット2匹まで飼育可能～

Access

東京メトロ日比谷線
「六本木」 駅徒歩 4分

都営大江戸線
「六本木」 駅徒歩 6分

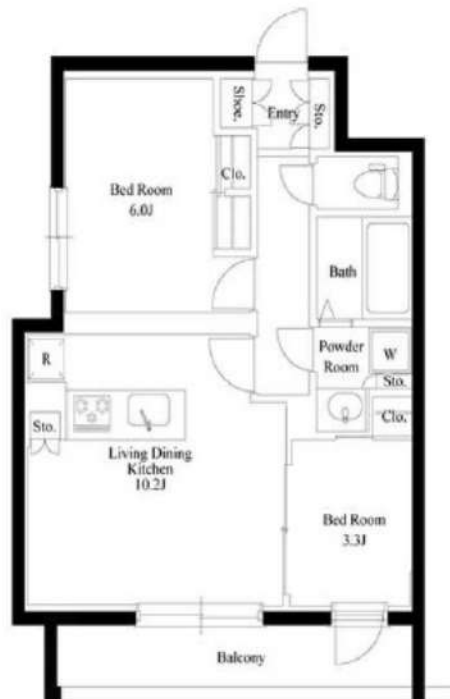

0201 号室 専有面積 46.26㎡

間取 2LDK

賃料 **300,000** 円/月

共益費 18,000 円/月

物件概要

所在地 / 東京都港区西麻布1丁目2-21
 構造・規模 / 鉄筋コンクリート造 4階建
 総戸数 / 11 戸
 築年月 / 2021年02月22日
 入居日 / 2025年04月26日

契約条件

敷金0ヶ月・礼金0ヶ月

C保証システム利用料(家賃総額の50%～)
 ↑エボス保証にて成約となった場合、年次保証料2万円
 24時間安心サポート料22,000円/2年
 室内抗菌処理代17,600円事務手数料11,000円
 当社指定賃貸入居者総合保険加入の事(別途費用)
 賃料口座引落し(口座振替手数料要確認)
 普通賃貸借2年契約
 ※水相談・風不可
 ※エボス保証否認の場合追加敷金1ヶ月
 ☆キャンペーンは2/末迄の成約者様限定
 鍵追加代:1本最大33,000円

24時間安心サポート

設備のトラブルに24時間365日の受付体制

医療健康サービス 24

看護師が24時間365日相談可※適用条件有

※図面と現況が異なる場合、現況優先とさせていただきます。
 ※退去時清掃費用、更新時更新費用等がございます。
 ※壁紙の色は変更する場合がございます。

- スタイリッシュでお洒落な外観
- TVモニター付オートロックシステム
- 共用部に防犯カメラ設置(7台)
- 重い荷物でも安心監視カメラ付エレベーター
- ハンズフリーキー
- 室内を快適に保つエアコン設置(3基)
- ガスコンロ3口キッチン(グリル付)
- 暖房便座付温水シャワートイレ
- ★追い焚き機能付きバス
- ★雨天・冬は必須!浴室換気暖房乾燥機

- ★インターネットWi-Fi使い放題
- ↑速度等詳細は050-5846-9604
- ★ペット飼育可能(敷金1ヶ月)
- ↑(大型犬は1匹・小型は2匹まで)↑
- ★便利なペット専用の足洗い場
- ★SOHO利用不可
- BS/CS110°(別途費用)
- 原付バイク:5,500円/月(空要確認)
- 24時間利用可能敷地内ゴミ置き場
- 24時間利用可能宅配ボックス



新宿本店 新宿区新宿3-21-4新宿ニューパークビル1階
 TEL: 03-6279-2032



みずぺや
 水筒売のお部屋



あずま通り店 新宿区歌舞伎町1-8-3良川ビル2階
 TEL: 03-6205-5732