

築浅分譲賃貸マンション

ユリカロゼAZ志村坂上



※図面と現況が異なる場合、現況を優先いたします。

※9年以内の解約は違約金が発生します。

※雷波状況がキャリア毎に異なるため、自身でご確認ください。

★先行契約優先★

築浅！角部屋！ウォークインクローゼット！インターネットWi-Fi使用料無料！

★108号室★

※角部屋
※反転

♪ペット相談可
※猫or小型犬2匹まで



※1階バルコニー

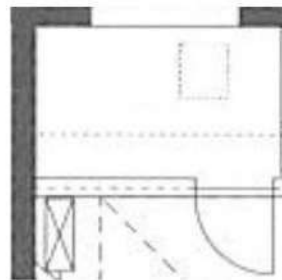

8.0帖



全身鏡あり♪

～設備～

- ★カラーモニター付きインターホン
- ★ノンタッチキー・ディンプルキー
- ★オートロック・防犯カメラ
- ★敷地内ごみ置き場
- ★宅配ボックス
- ★エアコン完備
- ★システムキッチン
- ★2口ガスコンロ
- ★浴室換気乾燥機
- ★独立洗面化粧台
- ★温水洗浄便座
- ★インターネットWi-Fi使用料無料
- ★ウォークインクローゼット

二人
入居可

号室	タイプ	専有面積	賃料	共益費	入居日
108	E1'	25.50㎡	80,000円	15,000円	相談

敷金:なし 礼金:1ヶ月 保証金:1ヶ月(契約時償却)

更新料:新賃料の1ヶ月分のみ ペット飼育時:1匹につき礼金1ヶ月追加

※解約予告1ヶ月前(書面による通知必要)

【物件概要】◆住居表示/東京都板橋区小豆沢2-20-24 ◆構造規模/鉄筋コンクリート造地上5階建

◆交通/都営三田線「志村坂上」駅徒歩3分 ◆施工/2017年5月 ◆総戸数/58戸

【備考】◆保証会社必須(全保連60%) ◆火災保険 20,000円(2年) ◆アクセス24 12,000円(税別・初回のみ)

◆鍵交換手数料 36,000円(税別) ◆駐車場(3台) バイク置場(6台) 駐輪場(58台・初回登録料3,000円のみ)

新宿本店 新宿区新宿3-21-4新宿ニュータウンビル1階
TEL:03-6279-2032



みずべや
水商売のお部屋



あずま通り店 新宿区歌舞伎町1-8-3良川ビル2階
TEL:03-6205-5732

スカイコートスパシエ池袋 405

豊島区上池袋4-3-7

RC造 地上7階建て (2004年4月築)

賃料: 85,000円 / 管理費10,000円

敷金: 1ヶ月(ペット飼育時2ヶ月/償却1ヶ月)

礼金: ゼロ

総合保険サポート: 1,000円/月

緊急駆けつけサポート: 15,000円(税別)

鍵交換代金: 30,000円(税別)

保証会社: 初回/月額賃料等の50%~ 年/10,000円

※上記枠内の費用必須

※賃料が10日以降の場合、前家賃が必要です(例外あり)

その他条件等

先行契約のみ 法人契約可能

外国籍の方、入居可能 / 海外居住者・留学生の審査OK

外国籍の方 賃料=(賃料・管理費の合計額)に変更

外国籍の方 保証会社エゴス(初回100%・月次3%)
保証金1ヶ月追加(解約時償却)

(緊急連絡先 / 日本国内・母国 1名ずつ必要)

包括保険利用可 / 個人申込の場合、保険は弊社指定

短期解約違約金の設定あり

(1年以内2ヶ月 / 2年以内1ヶ月)

共用部

駐輪場あり

空き状況、使用方法、使用料については下記
共用部管理会社にお問い合わせください。

共用部管理会社 : スカイサービス㈱
03-6733-1451



SKYCOURT SPATIE
Ikebukuro

間取り

1K / 21.45㎡ (洋室6.8帖)

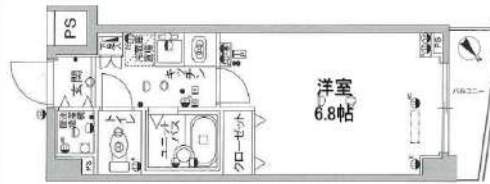

最寄り駅

東武東上線 北池袋駅 徒歩6分

JR埼京線 板橋駅 徒歩8分

都営三田線 西巢鴨駅 徒歩12分

契約期間/更新

契約期間: 2年 (普通賃貸借契約)

更新: 新賃料1ヶ月分 更新事務手数料: 20,000円(税別)

現況

空室 / 入居時期: 4月上旬 / 内見: 現地対応

エントランス



仕様 / 制限

ペット飼育可(犬/猫1匹のみ)

モニター付オートロック・ディンプルキー

2口ガスコンロ・システムキッチン・レンジフード・フローリング

バス/トイレ別・浴室乾燥機・室内洗濯機置場

エアコン・火災報知機・CATV・BS・CS・バルコニー

宅配BOX・エレベーター・防犯カメラ・24時間ゴミ出可

室内

※広告有効期限 2024年5月末まで※ご入居の際は使用細則を十分に理解しご使用いただきます。※現況と図面に差異がある場合現況を優先します。



新宿本店 新宿区新宿3-21-4新宿ニューワールド1階
TEL: 03-6279-2032



みずばや
水商売のお部屋



あずま通り店 新宿区歌舞伎町1-8-3良川ビル2階
TEL: 03-6205-5732

ハーモニーレジデンス池袋#002 702

物件種別	間取り	賃料	管理費等
マンション	1K	95,000円	15,000円

ペット可 高級分譲賃貸マンション

ペット可 高級分譲賃貸マンション



敷金/保証金	95,000円	礼金/権利金	95,000円
敷引/償却金	95,000円	更新料	1.5ヶ月(新賃料)
更新事務手数料			
その他費用			
物件所在地	東京都豊島区池袋本町1丁目38-10		
交通	東武東上線 北池袋駅 徒歩2分 埼京線 板橋駅 徒歩10分 山手線 池袋駅 徒歩18分		
間取り詳細			
構造	鉄筋コンクリート 7階 / 9階建		
面積	22.04㎡	向き	南
築年月	2014年9月	契約期間	普通借家契約 2年
退去日		入居時期	2025年5月1日
駐車場	駐輪場		
設備	浴室乾燥, ガス給湯, バス・トイレ別, CS, シャワー, 2口コンロ, ガスキッチン, 温水洗浄便座, エアコン, 洗面所独立, 室内洗濯機置場, 押入, BS, モニタ付オートロック, システムキッチン, クローゼット, フローリング, トイレ有, ガスコンロ, ユニットバス, ガスコンロ設置済, バス有, シューズボックス, 洗面化粧台, TVインターホン, デザイナーズ, エレベーター, 外壁タイル張り, 宅配BOX		
入居諸条件	ペット可, 事務所不可, 二人入居可		
損害保険	要 22,000円(2年)		
保証会社	可 保証会社必須~50%(最低保証料5万円)		
備考	<ul style="list-style-type: none"> ■入居中サポート/21450円 ■抗菌代/17600円 ■事務手数料/11000円 ■保証会社必須~50%(最低保証料5万円) ■保険/22000円 ■鍵費用/22000円 ■契約期間(2年普借) ※違約金有 ☆AZPの賃料+1万円でスーパーゼロプラン適用★0 ■ペット飼育時条件有 		

新宿本店 新宿区新宿3-21-4新宿ニュータワービル1階
TEL: 03-6279-2032



みずべや
水商売のお部屋



あずま通り店 新宿区歌舞伎町1-8-3良川ビル2階
TEL: 03-6205-5732

ドルチェ文京六義園 701号室

JR山手線「巣鴨」駅まで 徒歩4分
都営三田線「巣鴨」駅まで 徒歩5分

物件概要

- ◆所在地 : 東京都豊島区巣鴨1-33-1
- ◆構造 : 鉄骨鉄筋コンクリート造 地上14階建
- ◆築年月 : 平成20(2008)年 4月
- ◆専有面積 : 25.00㎡ ◆バルコニー面積 : 2.33㎡
- ◆間取り : 1K ◆用途 : 住居専用
- ◆総戸数 : 40戸
- ◆建物管理会社 : 日神管財株式会社(03-5360-2081)
※共用部設備・空き状況は上記へお問合せください

契約条件

- ◆敷金 : 1ヶ月 ◆礼金 : 1ヶ月
- ※大手法人等、保証会社未加入の場合は、敷金2ヶ月・礼金2ヶ月
- ◆更新料 : 新賃料1.5ヶ月分
- ◆更新手数料 : 22,000円
- ◆解約予告 : 2ヶ月前
- ◆入居日 : 相談

その他条件

- ※事務手数料: 13,200円
- ※当社指定家財保険加入義務有(新規・更新): 16,800円~(2年間)
- ※鍵交換費用: 27,500円
- ※保証会社加入義務有(賃料と共益費総額の50%~)
次年度以降保証料10,000円~/年(一部、850円/月 プラン有)
- ※24時間安心サポート加入義務有(2年間): 16,500円
- ※言語対応サービス: 1,500円/月(加入対象者: 外国籍入居者)
- ※退去時基本クリーニング費用: 1,650円/㎡
- ※ペットの飼育不可

賃料	共益費
99,000円	12,000円

※ マイソク内表示、全て税込価格

※ 図面と現況が異なる場合は現況を優先と致します。

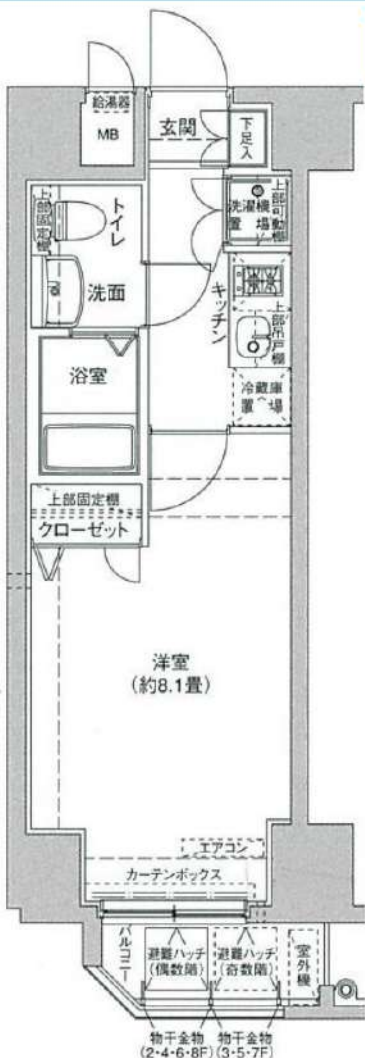

分譲賃貸マンション

角部屋

2路線利用可

【設備:専有部】

- ◆エアコン
- ◆温水シャワー洗浄脱臭機能便座付きトイレ
- ◆浴室換気乾燥機
- ◆独立洗面台
- ◆システムキッチン
- ◆室内洗濯機置場
- ◆フローリング
- ◆クローゼット
- ◆シューズボックス

【設備:共用部】

- ◎オートロック
- ◎TVモニター付インターホン
- ◎宅配ロッカー
- ◎エレベーター
- ◎監視カメラ
- ◎駐輪場



新宿本店 新宿区新宿3-21-4新宿ニュータウンビル1階
TEL: 03-6279-2032



みずべや
水商売のお部屋



あずま通り店 新宿区歌舞伎町1-8-3良川ビル2階
TEL: 03-6205-5732

貸マンション

椎名町駅

ガリシア南長崎(ミナミナガサキ) 305

間取り
1K

専有面積
25.32㎡

築年月
2022年06月



デザイナーズマンション 人気のガリシアシリーズ

チェックポイント！

主要採光面：西向き住宅可SOHO使用可ペット相談 小型犬可 猫可(1匹につき敷金1ヶ月追加)二人入居可、デザイナーズ外観タイル張り、常時ゴミ出し可能分譲タイプ、24時間換気システム、閑静な住宅街、B・T別、シャワー、浴室乾燥機、トイレ、温水洗浄便座、洗面所洗面台、洗面所独立、ガスコンロ付、2口コンロ、システムキッチン、収納スペース、金庫室、収納クローゼット、シューズボックス、室内洗濯機置場、洗濯機置場、給湯、都市ガス、フローリング、冷房、暖房、エアコン、全居室エアコン、C S、B S端子、MMコンセント、インターネット対応、インターネット使用料無料、ダブルロックドアオートロック、モニターオートロック、ディンプルキー、24時間セキ。

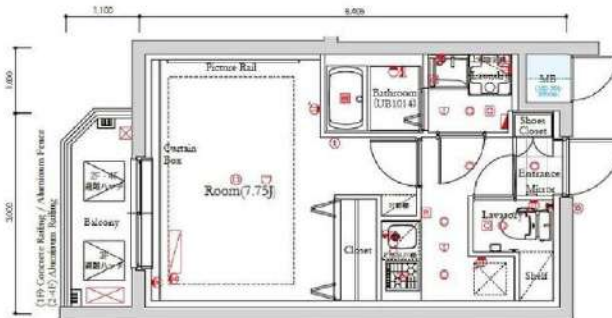

物件種目	貸マンション
最寄駅	椎名町
間取タイプ	1K
賃料	102,500円
賃貸条件	礼金なし 敷金なし 保証金なし

物件所在地	東京都豊島区南長崎2丁目12-7		
交通	西武池袋・豊島線 椎名町 徒歩7分		
建物	建物名	ガリシア南長崎(ミナミナガサキ) 305	
	構造・規模	RC 5階建/3階部分	
	使用部分積	25.32㎡	
	間取内訳	洋 7.7	
築年月	2022年06月	契約期間	2年
管理費等	なし 共益費12,000円/月		
駐車場			
現況	居住中 2025年04月30日退去予定	入居可能時期	2025年5月中旬予定
設備	B・T別、シャワー、浴室乾燥機、トイレ、温水洗浄便座、洗面所、洗面台、洗面所独立、ガスコンロ付、2口コンロ、システムキッチン、収納スペース、全居室収納クローゼット、シューズボックス、室内洗濯機置場、洗濯機置場、給湯、都市ガス、フローリング、冷房、暖房、エアコン、全居室エアコン、C S...		
保険等	要 2,530円		
備考	火災保険及び地震24時間駆け付け、維持サービス等が付帯した入居者様への安心サービス「B R 1 プライムプラス」への加入が必須となります。(月謝金：5,300円) お申込は「イタンジ B B 1」よりお手続きください。更新事務手数料：新賃料0.5ヶ月 弊社では先行契約のみ受付可能となっております。＜賃貸保証＞①ジャックスのEボスカード②ニッポンインシュア(WAKKUSU保証)：初回合計家賃100%、2%/月、敷金返戻1ヶ月※年間更新料無し※外借の方は利用可能です。※海外滞在も可能な契約は株式会社WAKKUSUが家主となる転賃借契約となります。③ルームバンクインシュア※は「イタンジプラス」※は、お申込後でない保証金となります。詳細はA T B B各ご参照ください。B R 1 プライムプラス：2,530円/月 更新料：新賃料1ヶ月 賃貸保証：加入費(個人)④株式会社ジャックス[V I C C S - O N E] 初回合計家賃50%、1%/月、1.0、5.0円/年⑤株式会社Eボスカード[R O O M I D] 初回合計家賃50%、1.5%/月、年間更新料無し※法人契約も可 鍵交換代等：有 38,500円〜 利用税：1：都庁大1戸 借商合前長崎徒歩10分		

新宿本店

新宿区新宿3-21-4新宿ニューターワビル1階
TEL：03-6279-2032



みずべや
水商売のお部屋



あずま通り店

新宿区歌舞伎町1-8-3良川ビル2階
TEL：03-6205-5732

間取り図



基本情報

住所	東京都練馬区関町東2丁目 6-12	号室	403
交通	1 西武新宿線武蔵関駅 徒歩5分	間取り	1K
	2 西武新宿線上石神井駅 徒歩15分	広さ	壁芯26.01㎡
	3 中央線吉祥寺駅 徒歩38分	方角	西
築年月	2018年11月	構造	RC・5階建
		現況	期日指定 2025年4月中旬

賃料等

敷金	0ヶ月	礼金	1ヶ月
賃料	106,000円	再契約料	新賃料の1ヵ月
共益費	11,000円		

■鍵交換代33,000円 ■退去時クリーンコート代55,000円 ■事務手数料22,000円 ■退去時精算手数料5,500円 (最終請求時) ■リブクラブ2,200円/月 ■SB1少額短期保険800円/月 ■指定賃貸保証加入 (総賃料100%) ■賃料等引き落とし料330円/月 ■家具家電撤去費用38,500円 (家具家電無し契約を希望の場合) ■短期解約違約金: 賃料1ヶ月分 (1年未満) ■モバイルwifi (50GB)付 ■民泊・簡易宿泊による利用及びそれに伴う広告等は一切禁止 ■法人で保証会社加入無しの場合、敷金1か月 ■ペット可 (小型犬または猫1匹) ■ペット飼育時敷金1ヶ月追加 (退去時全額償却) ■ペット飼育申請手数料22,000円 (税込) ■海外審査相談可 ■全物件先行契約になります。 ■事務所・SOHO利用禁止 ■外国籍の方: GTN加入要 (海外審査OK) 初回保証料: 賃料総額100% 月次手数料2,330円 (税込) ■プレミアムシリーズ

設備

エレベーター / 宅配ボックス / フローリング / 家具・家電付 / エアコン / ネット使用料不要 / TVインターホン / 分譲賃貸 / システムキッチン / 給湯 / バストイレ別 / 脱衣所 / 浴室乾燥機 / 温水洗浄便座 / 洗面所独立 / クロゼット / オートロック / 敷金不要 / 外国人可 / キャンペーン特集

建物内観



外観画像



SET UP賃貸 (家具・家電付き) 対応

[家具・家電付き基本内容] 条件はご確認下さい。
 ●TV ●冷蔵庫 ●レンジ
 ●ペット ●デスク ●チェア
 ●カーテン ●その他備品
 ※物件により異なる場合がございます。
 詳しくはお問合せ下さい。



新宿本店 新宿区新宿3-21-4新宿ニュータワービル1階
 TEL: 03-6279-2032



みずのばや
 水商売のお部屋



あずま通り店 新宿区歌舞伎町1-8-3良川ビル2階
 TEL: 03-6205-5732

ベルグレード大山 1001

物件種別	間取り	賃料	管理費等
マンション	1K	109,000円	15,000円

【WI-FIインターネット無料※シーファイブ】築浅高級分譲賃貸マンション ハッピーロード大山商店街を普段使いできる住環境

【WI-FIインターネット無料※シーファイブ】築浅高級分譲賃貸マンション ハッピーロード大山商店街を普段使いできる住環境

敷金/保証金	109,000円	礼金/権利金	109,000円
敷引/償却金	109,000円	更新料	1.5ヶ月(新賃料)
更新事務手数料			
その他費用			
物件所在地	東京都板橋区幸町1-12		
交通	東武東上線 大山駅 徒歩6分 都営三田線 板橋区役所前駅 徒歩17分 山手線 池袋駅 徒歩23分		
間取り詳細			
構造	鉄筋コンクリート 10階 / 12階建		
面積	26.58㎡	向き	東
築年月	2021年2月	契約期間	普通借家契約 2年
退去日		入居時期	2025年4月30日
駐車場	バイク置き場		
設備	浴室乾燥, 24時間換気システム, ガス給湯, バストイレ別, CS, シャワー, 2口コンロ, ガスキッチン, 温水洗浄便座, エアコン, 室内洗濯機置場, 押入, BS, 人感照明センサー, モニタ付オートロック, 洗面化粧台, ネット使用料不要, クローゼット, フローリング, トイレ有, ガスコンロ, ユニットバス, バス有, システムキッチン, シューズウォークインクローゼット, TVインターホン, デザイナーズ, エレベーター, 外壁タイル張り, 風除室, 宅配BOX		
入居諸条件	二人入居可		
損害保険	要 23,000円(2年)		
保証会社	可 保証会社必須/～50%		
備考	■入居中サポート/21450円 ■抗菌代/17600円 ■事務手数料/11000円 ■保証会社必須/～50% ■保険/23000円 ■鍵費用/22000円 ■契約期間(2年普借)※違約金有☆AZPの賃料+1万円でスーパーゼロプラン適用★0		

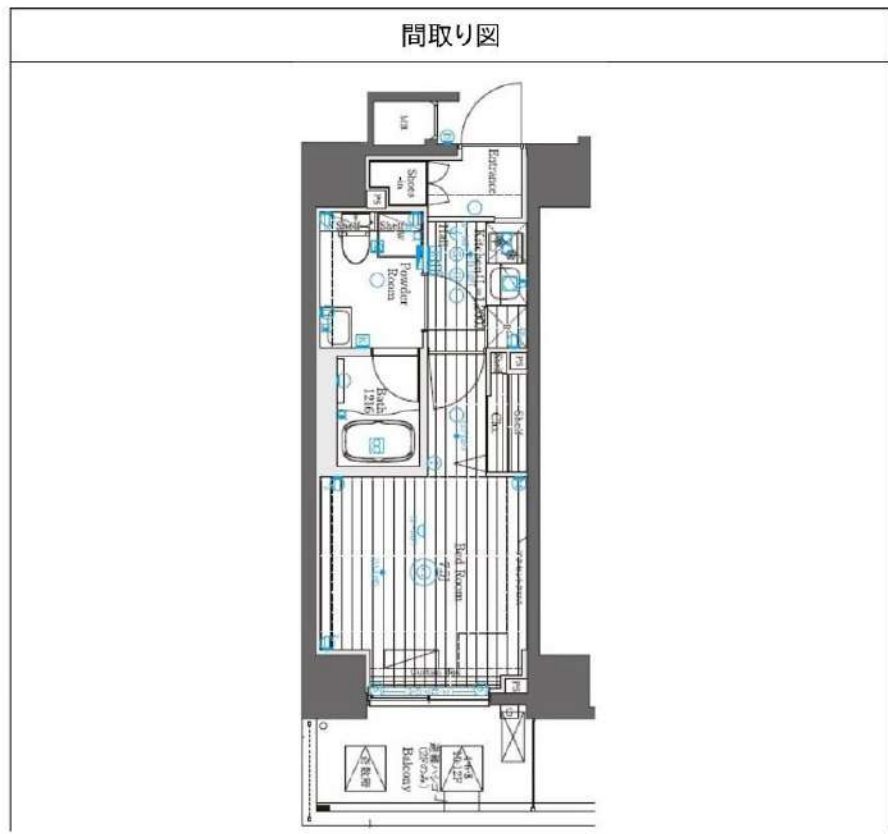

新宿本店 新宿区新宿3-21-4新宿ニューワークビル1階 TEL: 03-6279-2032
みずべや 水商売のお部屋
あずま通り店 新宿区歌舞伎町1-8-3良川ビル2階 TEL: 03-6205-5732

FOR RENT

DIPS大山幸町 505号室

東武東上線大山駅 徒歩7分

都営三田線板橋区役所前駅 徒歩19分
有楽町線千川駅 徒歩21分
分譲賃貸マンションWi-Fi
インターネット無料スマート家電
コントローラー設置外出先から
エアコンを
つけられます!浴槽サイズ
BIG 1216(広め)追炊き
対応

角部屋

南向き

TVモニター付
オートロック

最上階

浴室
乾燥機ペット飼育可能
犬・猫可(小型2匹まで)
※保証金
1ヶ月追加共用部 VR内見
専有部 VR内見専有部のVR内見はマンション内の
同タイプの別部屋です。
間取り・建具の色等が実際の部屋と
異なる場合があります。

※図面と現況が異なる場合は、現況を優先致します。

賃料	154,000円	管理費	15,000円
間取	1LDK	専有面積	壁芯41.11㎡
保証金	1ヵ月	礼金	1ヵ月
敷金	0ヵ月	更新料	1ヵ月
住居表示	東京都板橋区幸町 3-5		
建築構造 所在階	鉄筋コンクリート地上5階	所在階	5階
入居日	相談	建物竣工	2020年3月
現況	居住中	退去予定日	2025年3月26日
ペット飼育	可能	くらしど24	2年16,500円
火災保険料	少額短期保険 2年18,000円~	鍵交換代	24,200円

設備

入居に纏わる注意事項
3/29~4/5入居希望者は
こちらのQRコード参照

備考

- インターネット「シーファイブ、Wi-Fi」(無料)
- 保証会社必須
- 解約2ヶ月前予告 ■短期解約違約金有
- ペット飼育の場合保証金1ヶ月追加
- 入居審査後、インターネット・電気・ガス・水道のご利用に関し、業者よりお電話させていただきます。
- 居住中・完成前の物件は全て先行契約になります。
- 駐輪場・駐車場等の確認は共用部管理会社へお問い合わせください。
- 共用部管理会社：㈱日本コミュニティー 03-5366-1222

保証会社

【初回】賃料+管理費合計の50% : 84,500円

第1候補

【月次】賃料+管理費合計の1.5% : 2,535円

短期違約金

1年未満：総賃料1ヶ月分 (169,000円)

原状回復
要項

- 貸室内の清掃(基本料金(別途消費税)~30㎡:48,000円、~50㎡:63,000円、~60㎡:73,000円、61㎡~:専有面積に応じる)
- エアコンクリーニング(1台:13,000円税別)
- ペット飼育可能物件の場合はペット飼育のお客様退去時、消臭消毒費用(15,000円税別)はご負担いただきます。
- 保証金は貸主受領時に全額償却されます。預かり金ではありません。退去時原状回復で借主が負担すべき費用の内、保証金の額までは貸主負担に変更することし、借主への請求から差し引かれます。

新宿本店

新宿区新宿3-21-4新宿ニューターワビル1階
TEL:03-6279-2032みずのばや
水商売のお部屋

あずま通り店

新宿区歌舞伎町1-8-3良川ビル2階
TEL:03-6205-5732