

REILIS NISHIDAI AZ

602

都営三田線「西台」徒歩7分
 都営三田線「高島平」徒歩9分
 都営三田線「蓮根」徒歩17分

ペット相談可能!(敷金1ヶ月償却)

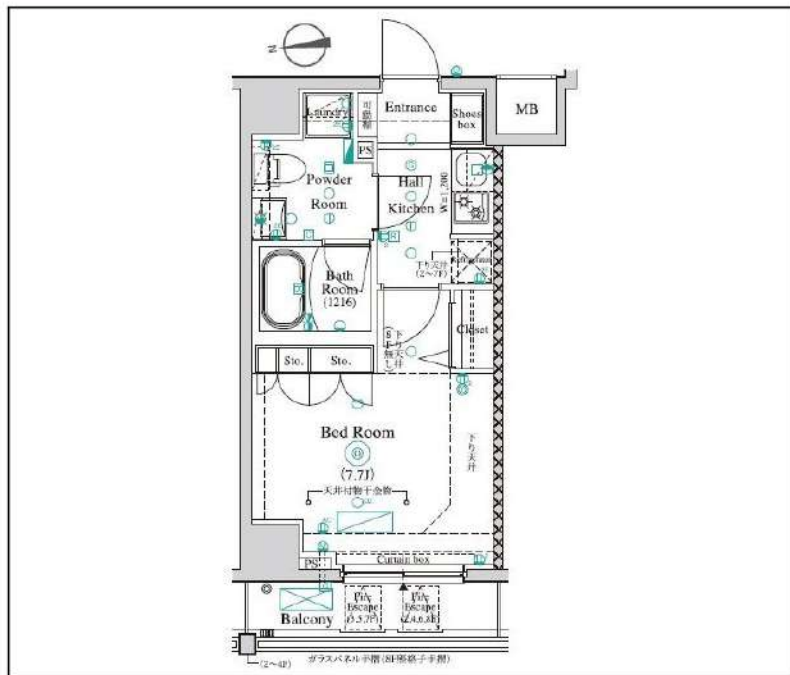

間取り	1K		
賃料	76,500円		
管理費/共益費	10,000円		
条件	敷金:0ヶ月 / 礼金:1ヶ月		
所在地	東京都板橋区高島平9丁目12-9		
構造/階建/所在階	RC / 8階 / 6階部分		
専有面積	25.52㎡		
築年数	2016年8月		
契約期間	普通借家 / 1年		
更新料	0.5ヶ月(新賃料)	更新事務手数料	0.275ヶ月税込み
保険情報	10,000円 / 1年	解約予告	2ヶ月前
退去予定日	2025年5月17日	入居時期	2025年5月下旬
保証会社	東京A [®] -トット保証、保証料(初回契約時)50%、保証料(月額)1%、月額プラン(月額賃料総額の3%) / 初回・年間保証料なしも選択可		
その他費用	契約事務手数料:5,500円(入居時)、鍵交換代:27,500円(入居時)、消臭除菌代:8,800円(入居時)、あんしんサポートα(1年間):16,500円(年額)		
設備	オートロック、宅配ボックス、駐輪場、バイク置場、24Hゴミ出し可、エレベーター1基、インターネット使用料無料、TVモニター付きインターフォン、エアコン、浴室乾燥機、温水洗浄便座、暖房便座、都市ガスコンロ2口設置済、独立洗面台、クローゼット、下駄箱、室内洗濯機置き場、バス・トイレ別室、ベランダ・バルコニー、システムキッチン、24H換気システム、		
備考	解約通知:2ヶ月前、1年未満解約の場合賃料1ヶ月分の違約金あり、空き予定の物件は先行契約、退去時クリーニング費用:借主負担、駐輪場・駐輪場の空き状況等は下記共用部のお問い合わせ先へご確認ください		
共用部の問合せ先	AZEST-PRO株式会社 03-5960-1800		

- オートロック
- エレベーター
- エアコン
- Wi-Fi 無料
- ペット相談
- 宅配ボックス
- 浴室乾燥機
- クローゼット
- 独立洗面台
- 24Hゴミ置き場
- コンロ2口
- 温水洗浄便座
- バス・トイレ別
- 洗濯機置き場室内
- システムキッチン
- 24H換気システム

物産・内見・入居申込は
 「リアルタイム」Web受付

ITANDI BB

※現況と図面に相違がある場合は、現況優先となります。 ※入居可能日は変更となる可能性がございます。 ※空き予定の物件は先行契約になります。

新宿本店 新宿区新宿3-21-4新宿ニューワールドビル1階
 TEL: 03-6279-2032



みずべや
 水商売のお部屋



あずま通り店 新宿区歌舞伎町1-8-3良川ビル2階
 TEL: 03-6205-5732

築浅分譲賃貸マンション

ANNEX練馬高野台



♪ペット相談可
※猫or小型犬2匹まで



★301号室★

※角部屋



～設備～

- ★敷地内ごみ置き場
- ★24時間セキュリティ
- ★防犯カメラ(8台設置)
- ★オートロック
- ★ディンプルキー
- ★宅配ボックス
- ★トランクルーム
- ★システムキッチン
- ★2口ガスコンロ
- ★エアコン完備
- ★浴室暖房換気乾燥機
- ★独立洗面化粧台
- ★洗浄暖房機能付便座
- ★Wi-Fi使用料無料

号室	タイプ	面積	賃料	共益費	入居日
301	A	25.61㎡	84,000円	15,000円	4月上旬

敷金:なし 礼金:1ヶ月 保証金:1ヶ月(契約時償却)
更新料:新賃料の1ヶ月分のみ
ペット飼育時:1匹につき礼金1ヶ月追加

※解約予告1ヶ月前(書面による通知必要)

Wi-Fi
使用料無料

二人
入居可



※図面と現況が異なる場合、現況を優先とします。

※2年以内の解約は違約金が発生します。

※駐車場・バイク置場・駐輪場ご利用の場合は建物管理会社への確認が必要となります。

★先行契約優先★

新宿本店

新宿区新宿3-21-4新宿ニューワークビル1階
TEL: 03-6279-2032



みずべや
水商売のお部屋



あずま通り店

新宿区歌舞伎町1-8-3良川ビル2階
TEL: 03-6205-5732

RENECAT導入済物件★消臭抗菌効果が半永久持続
★家具・家電付賃貸へ変更可★すぐお住まいになれます

Access

都営三田線
「蓮根」 駅徒歩 6分



JR埼京線
「浮間舟渡」 駅徒歩 20分

- タイル張りの美しい外観
- TVモニター付オートロック
- 共用部に防犯カメラ設置
- 監視カメラ付エレベーター
- 24時間マンションセキュリティ
- 玄関扉ダブルロック&ディンプルキー
- 人感センサーライト
- 床フローリング仕様
- 洋室エアコン標準装備
- システムガスキッチン
- バスルームとトイレを独立
- ★雨天冬は必須!浴室換気乾燥暖房機
- パウダールーム洗面台
- 収納便利なクローゼット
- インターネット光対応(別途費用)
- BS・110°CS(別途費用)
- 24時間受取可能宅配BOX
- 原付置き場(要詳細確認)
- 駐輪場(空き条件等含め要詳細確認)
- ペット可(別途敷金1ヵ月)小型1匹まで

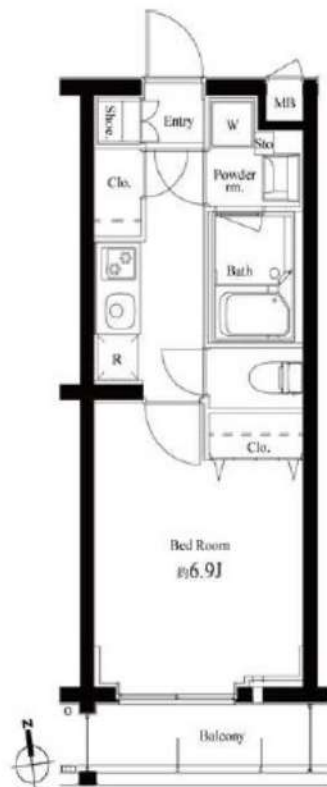

0311 号室 専有面積 25.44㎡

間取 1K

賃料 **87,000** 円/月

共益費 15,000 円/月

物件概要

所在地 / 東京都板橋区蓮根3丁目14-30
 構造・規模 / 鉄筋コンクリート造 5階建
 総戸数 / 96 戸
 築年月 / 2015年03月13日
 入居日 / 2025年05月17日

契約条件

敷金0ヶ月・礼金0ヶ月

SC保証システム利用料:家賃総額55%(最低金額5.5万円)
 保証人付プラン:家賃総額の30%(最低金額3万円)
 24サポート料22,000円/1年・鍵交換代22,000円
 室内抗菌処理代17,600円事務手数料11,000円
 当社指定火災保険(ジック)加入の事(別途費用)
 ※賃料口座引落し(口座振替手数料別途費用有)
 普通賃貸借1年契約(更新型)※
 ※1、2回目の更新時5%の賃料改定あり。更新料は1回のみ。
 2回目以降の更新料は無い為、安心して永くお住まいいただけます
 ※LPガス(要担保金)
 ※アクセントクロスの色は変更する場合がございます

24時間安心サポート

設備のトラブルに24時間 365日の受付体制

医療健康サービス 24

看護師が24時間 365日相談可※適応条件有

※図面と現況が異なる場合、現況優先とさせていただきます。
 ※退去時清掃費用、更新時更新費用等がございます。
 ※壁紙の色は変更する場合がございます。

新宿本店 新宿区新宿3-21-4新宿ニュータウンビル1階
 TEL: 03-6279-2032



みずべや
 水商売のお部屋



あずま通り店 新宿区歌舞伎町1-8-3良川ビル2階
 TEL: 03-6205-5732

築浅分譲賃貸マンション

ユリカロゼ東武練馬

築浅！広々とした1Kタイプ！ペット2匹まで飼育可能！Wi-Fi使用料無料！



★204号室★



♪ペット相談可
※猫or小型犬2匹まで

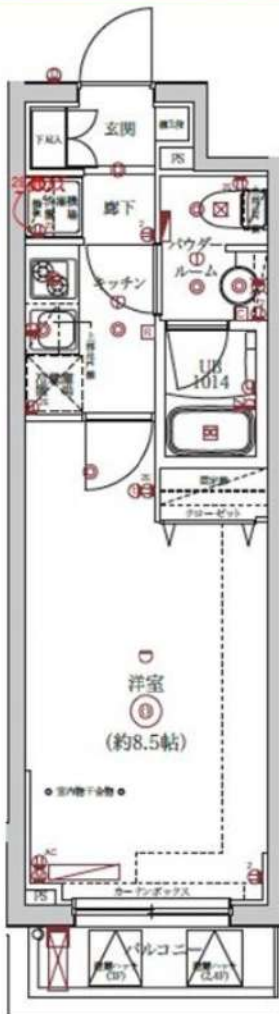

- ～設備～
- ★カラーモニター付インターホン
 - ★24時間セキュリティ
 - ★防犯カメラ
 - ★オートロック
 - ★ディンプルキー
 - ★敷地内ごみ置き場
 - ★宅配ボックス
 - ★システムキッチン
 - ★2口ガスコンロ
 - ★エアコン完備
 - ★浴室換気暖房乾燥機
 - ★独立洗面化粧台
 - ★温水洗浄付暖房便座
 - ★Wi-Fi使用料無料

二人
入居可



Wi-Fi
使用料無料

号室	タイプ	面積	賃料	共益費	入居日
204	D	25.19㎡	90,000円	15,000円	相談

敷金:なし 礼金:1ヶ月 更新料:新賃料の1ヶ月分のみ
ペット飼育時:1匹につき礼金1ヶ月追加

※解約予告1ヶ月前(書面による通知必要)

- 【物件概要】◆住居表示/東京都練馬区北町1-25-13 ◆構造規模/鉄筋コンクリート造地上5階建 ◆総戸数/29戸
◆交通/東武東上線「東武練馬」駅徒歩7分・「上板橋」駅徒歩12分 ◆施工/2023年10月
【備考】◆保証会社必須(全保連60%) ◆火災保険 20,000円(2年) ◆アクセス24 12,000円(税別・初回のみ)
◆鍵交換手数料 26,000円(税別) ◆バイク置場(4台) ◆駐輪場(29台)

※図面と現況が異なる場合、現況を優先とします。

※2年以内の解約は違約金が発生します。

※電波状況がキャリア毎に異なるためご自身でご確認ください。

★先行契約優先★

新宿本店

新宿区新宿3-21-4新宿ニュータウンビル1階
TEL: 03-6279-2032



みずべば
水商売のお部屋



あずま通り店

新宿区歌舞伎町1-8-3良川ビル2階
TEL: 03-6205-5732



物件名 GENOVIA本蓮沼
402号室 Btype

賃料 96,000円

交通 都営三田線「本蓮沼」駅 徒歩 3分
都営三田線「板橋本町」駅 徒歩 9分
都営三田線「志村坂上」駅 徒歩 16分

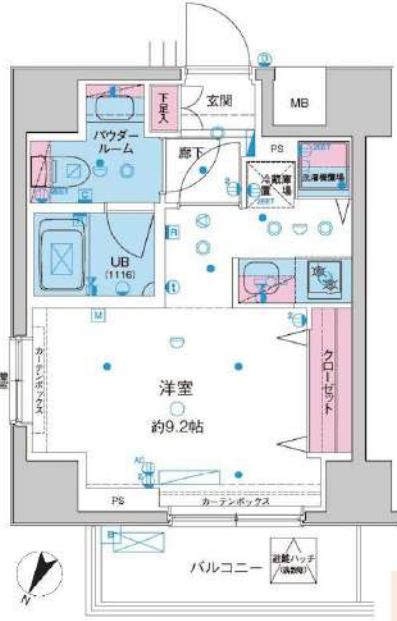

★上記、初期費用決済可！お家賃もご相談可能！
※外国人サポートプラン加入の方限定

- ペット飼育可(大型犬・猫・多頭飼い可)
- 浴室乾燥機・追い焚き付き
- 温水洗浄便座(BT別)
- 独立洗面台完備
- 2口ガスシステムキッチン
- 契約金カード決済可(VISA Masterのみ)
- 電子契約有
- 防犯カメラ、オートロック
- 宅配ボックス
- 二人同居・外国籍相談可能

★室内写真載せてます！転用OK！承諾不要です！ <https://x.gd/wkdGq>

※ペット飼育の場合敷金1ヵ月追加(解約時償却)。※留学生・ワーホリの方敷金1ヵ月追加(解約時返還)。

所在地	東京都板橋区清水町77番8	管理費等	管理費 10,000円	その他費用	必要書類
所在階	4階 向き 北西	敷金/礼金	敷金: 0ヵ月 礼金: 0ヵ月		
専有面積	26.37㎡ バルコニー 4.20㎡	入居時期	2025年4月中旬 (2025年3月10日 退去予定)		
間取詳細	1R	契約期間	普通借家契約2年(更新料:新賃料1ヵ月)		
構造	鉄筋コンクリート造 地上階数 12階	駐車場	無		
築年月	2017年3月	駐輪場	自転車: 無料(要登録) バイク: 要確認(敷金1ヵ月)		
				・保証会社必須 一着手「RBI」初回保証料:40%(ペット飼育時60%) 外資種:100%+外資種サポート年間1,800円 (※書面により変更可・要確認) 外資種特約:クレカQR決済可(残高の保証料+2%/月) ★RBI安心サポート: 特約保証月額料金+特約保険+特約引落手数料+mamoruoca 一全て付帯して2,700円/月(税込) 二着手「要相談」 ・火災保険料一保証会社に 随交換費用27,500円【任意】 ・契約事務手数料11,000円 ・消臭抗菌剤11,000円 ・17L内部洗浄費用16,500円/台 ・A/Aクリーニング費用38,500円(全て税込表記) ※1年未満短期借家賃、賃料+管理費合計額(法人相談可) ※解約予告2ヵ月前(法人の場合相談可)	《個人契約》 契約者: 保険証7-3030-、顔写真付き身分証明書7-3030-、印章 引落口座、銀行印 緊急連絡先: 身分証明書7-3030- 保証人: 連帯保証人随約書、印鑑証明書、保険証7-3030-、顔写真 付き身分証明書7-3030- 《法人契約》 契約者: 会社簿本、印鑑証明書/入居者: 保険証7-3030-、顔写真 付き身分証明書7-3030- 保証人: 印鑑証明書、保険証7-3030-、顔写真付き身分証明書7-3030- ※審査の内容によって収入の証明できる書類を提出して頂く場合があります。

※図面と現況が異なる場合は現況を優先致します。

新宿本店 新宿区新宿3-21-4新宿ニューターワビル1階
TEL: 03-6279-2032



みずべや
水商売のお部屋



あずま通り店 新宿区歌舞伎町1-8-3良川ビル2階
TEL: 03-6205-5732

ラフィスタ板橋本町 512

物件種別	間取り	賃料	管理費等
マンション	1K	102,000円	15,000円

【Wi-Fiインターネット無料※シーファイブ】 ペット飼育可 高級分譲賃貸レジデンス

【Wi-Fiインターネット無料※シーファイブ】 ペット飼育可 高級分譲賃貸レジデンス

外観



その他



※図面と異なる場合は現況を優先となります。

間取り図

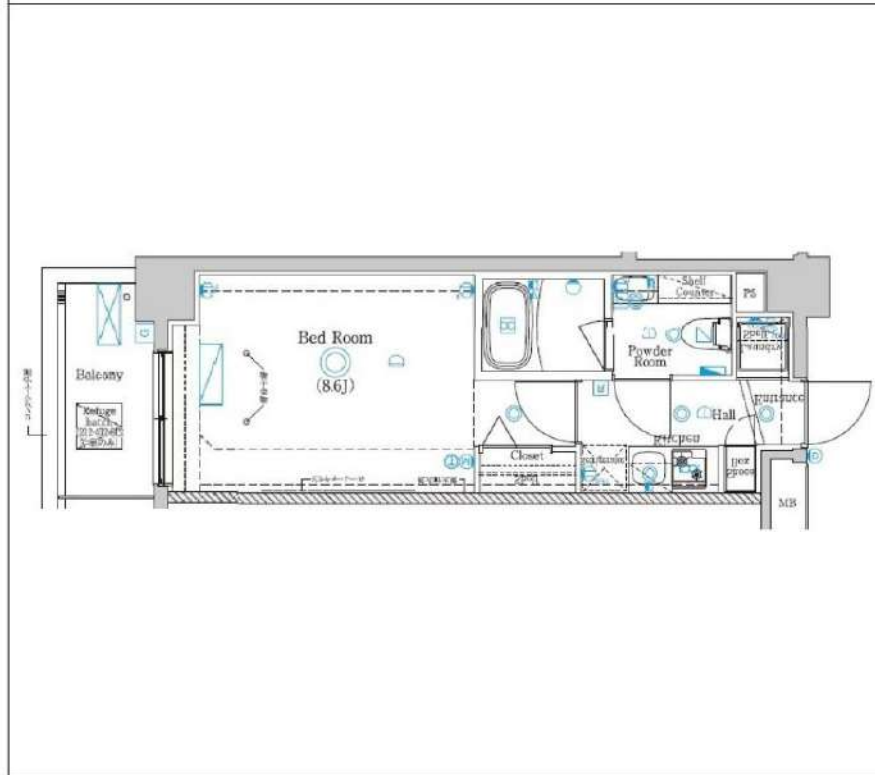

敷金/保証金	102,000円	礼金/権利金	102,000円
敷引/償却金	102,000円	更新料	1.5ヶ月(新賃料)
更新事務手数料			
その他費用			
物件所在地	東京都板橋区本町41-12		
交通	都営三田線 板橋本町駅 徒歩6分 都営三田線 板橋区役所前駅 徒歩11分 東武東上線 中板橋駅 徒歩15分		
間取り詳細			
構造	鉄筋コンクリート 5階 / 7階建		
面積	25.62㎡	向き	西
築年月	2021年1月	契約期間	普通借家契約 2年
退去日		入居時期	2025年4月16日
駐車場	バイク置き場		
設備	浴室乾燥, 24時間換気システム, ガス給湯, バストイレ別, CS, シャワー, 2ロコンロ, ガスキッチン, 温水洗浄便座, エアコン, 室内洗濯機置場, 押入, BS, 人感照明センサー, モニタ付オートロック, シューズボックス, ネット使用料不要, クローゼット, フローリング, トイレ有, ガスコンロ, ユニットバス, バス有, システムキッチン, 洗面化粧台, TVインターホン, デザイナーズ, エレベーター, 外壁タイル張り, 宅配BOX		
入居諸条件	ペット可, 事務所不可, 二人入居可		
損害保険	要 23,000円(2年)		
保証会社	必須 保証会社必須/～50%		
備考	■入居中サポート/21450円 ■抗菌代/17600円 ■事務手数料/11000円 ■保証会社必須/～50% ■保険/23000円 ■鍵費用/22000円 ■契約期間(2年普借)※違約金有☆AZPの賃料+1万円でスーパーゼロプラン適用★0 ■ペット飼育時条件有		

新宿本店 新宿区新宿3-21-4新宿ニューターワビル1階
TEL: 03-6279-2032



みずべや
水商売のお部屋



あずま通り店 新宿区歌舞伎町1-8-3良川ビル2階
TEL: 03-6205-5732

PREMIUM CUBE 駒込 1001

物件種別	間取り	賃料	管理費等
マンション	1K	125,000円	15,000円

【Wi-Fiインターネット無料※シーファイブ】ペット2匹飼育可 築浅高級分譲デザイナーズ 洗面所完全独立タイプ!追い炊き機能付きバスルームで充実の水回り!

【Wi-Fiインターネット無料※シーファイブ】ペット2匹飼育可 築浅高級分譲デザイナーズ 洗面所完全独立タイプ!追い炊き機能付きバスルームで充実の水回り!

外観

その他



※図面と異なる場合は現況を優先となります。

敷金/保証金	125,000円	礼金/権利金	125,000円
敷引/償却金	125,000円	更新料	1.5ヶ月(新賃料)
更新事務手数料			
その他費用			
物件所在地	東京都豊島区駒込1丁目23-7		
交通	山手線 駒込駅 徒歩3分 東京メトロ南北線 駒込駅 徒歩5分 京浜東北線 田端駅 徒歩16分		
間取り詳細			
構造	鉄筋コンクリート 8階 / 11階建		
面積	25.31㎡	向き	北
築年月	2020年11月	契約期間	普通借家契約 2年
退去日		入居時期	2025年4月30日
駐車場			
設備	浴室乾燥、24時間換気システム、ガス給湯、バス・トイレ別、CS、押入、2口コンロ、ガスキッチン、温水洗浄便座、エアコン、室内洗濯機置場、シャワー、BS、人感照明センサー、モニター付オートロック、シューズボックス、ネット使用料不要、クローゼット、フローリング、トイレ有、ガスコンロ、ユニットバス、ガスコンロ設置済、バス有、追い炊き風呂、システムキッチン、洗面化粧台、TVインターホン、デザイナーズ、エレベーター、外壁タイル張り、風除室、宅配BOX		
入居諸条件	ペット可、事務所不可、二人入居可		
損害保険	要 23,000円(2年)		
保証会社	可 保証会社必須/～50%		
備考	■入居中サポート/21450円 ■抗菌代/17600円 ■事務手数料/11000円 ■保証会社必須/～50% ■保険/23000円 ■鍵費用/22000円 ■契約期間(2年普借)※違約金有☆AZPの賃料+1万円でスーパーゼロプラン適用★0 ■ペット飼育時条件有		

新宿本店 新宿区新宿3-21-4新宿ニューターワビル1階
TEL: 03-6279-2032



みずべや
水商売のお部屋



あずま通り店 新宿区歌舞伎町1-8-3良川ビル2階
TEL: 03-6205-5732

ZOOM池袋West 1003

物件種別	間取り	賃料	管理費等
マンション	1K	138,000円	15,000円

敷金/保証金	138,000円	礼金/権利金	0円
敷引/償却金		更新料	1ヶ月(新賃料)
更新事務手数料			
その他費用	<small>[-一時金] 鍵交換費用(税込): 33,000円 [月次費用] 家財保険+付帯サービス(税込): 1,735円 (備考) ■契約時: 当月分+翌月分の賃料・管理費をお支払い頂きます ■ペット飼育時: 敷金1ヶ月追加(別途飼育相則参照・要申請書) ■解約時: ルームクリーニング費用及び借主負担分の原状回復費用をお支払い頂きます</small>		
物件所在地	東京都豊島区池袋3丁目3-9		
交通	東京メトロ有楽町線 池袋駅 徒歩10分 東京メトロ有楽町線 要町駅 徒歩2分 西武池袋線 椎名町駅 徒歩14分		
間取り詳細	10階: 洋室 7.10畳		
構造	鉄筋コンクリート 10階 / 12階建		
面積	25.73㎡	向き	西
築年月	2023年5月16日	契約期間	普通借家契約 2年
退去日		入居時期	即入居
駐車場	要問合せ 駐輪場		
設備	2口ガス バス・トイレ別 独立洗面台 脱衣室 温水洗浄便座 エアコン フローリング 室内洗濯機置場		
入居諸条件	ペット可		
損害保険			
保証会社	必須 トーシンライフ、オリコフォレントインシュア、全保連/保証料: 初回=賃料等×50%、月額=賃料等×1%		
備考	■民泊利用不可 ■自転車: 月額500円 ※要空き確認・2年分一括払い ■部屋タイプ: C ◆内見予約は「スマート内覧」◆■外国籍相談可 (申込条件: 在留カード必須、日本語読み書き出来る方、連帯保証人必須: 日本人又は永住者) ■一部法人保証会社未加入時: 敷金・礼金を各1ヶ月追加		

外観



その他

間取り図

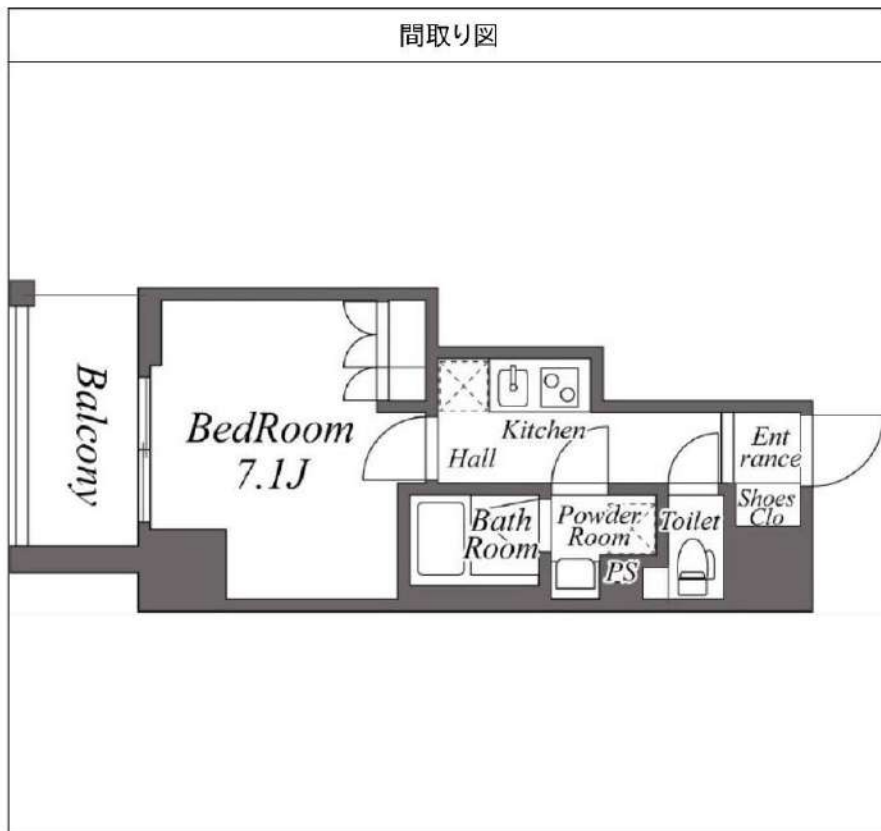

※図面と異なる場合は現況を優先となります。

新宿本店 新宿区新宿3-21-4新宿ニュータウンビル1階
TEL: 03-6279-2032



みずべや
水商売のお部屋



あずま通り店 新宿区歌舞伎町1-8-3良川ビル2階
TEL: 03-6205-5732



物件名 GENOVIA椎名町
1201号室 Dtype

賃料 150,000円

交通 西武池袋線「椎名町」駅 徒歩 5分
都営大江戸線「落合南長崎」駅 徒歩 12分
西武新宿線「下落合」駅 徒歩 13分

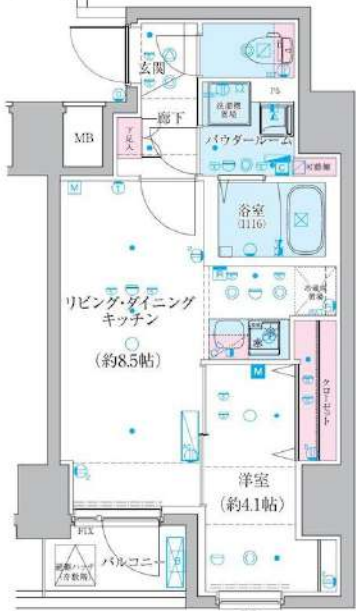

★上記、初期費用決済可！お家賃もご相談可能！
※外国人サポートプラン加入の方限定

- ペット飼育可(大型犬・猫・多頭飼い可)
- 浴室乾燥機付き
- 温水洗浄便座(BT別)
- 独立洗面台完備
- 2口ガスシステムキッチン
- 契約金カード決済可(VISA Masterのみ)
- 電子契約有
- 防犯カメラ、オートロック
- 宅配ボックス
- 二人同居・外国籍相談可能

★室内写真載せてます！転用OK！承諾不要です！ <https://x.gd/bzcCP>

※ペット飼育の場合敷金1ヵ月追加(解約時償却)。※留学生・ワーホリの方敷金1ヵ月追加(解約時返還)。

所在地	東京都豊島区南長崎 1丁目1-19	管理費等	管理費 15,000円	その他費用	必要書類		
所在階	12階	向き	南東			敷金/礼金	敷金： 0ヵ月 礼金： 0ヵ月
専有面積	33.04㎡	バルコニー	2.68㎡			入居時期	2025年6月中旬(2025年5月2日 退去予定)
間取詳細	1LDK	契約期間	普通借家契約2年(更新料:新賃料1ヵ月)			二番手「家相視」	・保証会社必須 一番手「RBI」初回保証料:40%(ペット飼育時60%) 外資籍:100%+外資籍サポート年間1,000円 (※書面により変更可・要確認) 外資籍家賃:クレカQR決済可(残高の保証料+2%/月) ★RBI安心サポート: 家賃保証月額料金+家財保険+家賃引落手数料+mamorucca 一全て付帯して2,700円/月(税込)
構造	鉄筋コンクリート造 地上階数 12階	駐車場	無			・火災保険料一保証会社により変化 ・総交換費用27,500円(任意) ・契約専断手数料11,000円 ・消臭抗菌ホスピタリ1,000円 ・17㎡内部洗浄費用16,500円/台 ・A1が-17㎡費用49,500円(全て税込表記) ※1年未満短期借家賃、賃料+管理費合計額(法人相談可) ※解約予告2ヶ月前(法人の場合相談可)	《個人契約》 契約者: 保証証7-ア-3121-、顔写真付き身分証明書7-ア-3121-、家賃引落口座、銀行印 緊急連絡先: 身分証明書7-ア-3121- 保証人: 連帯保証人随約書、印鑑証明書、保証証7-ア-3121-、顔写真付き身分証明書7-ア-3121- 《法人契約》 契約者: 会社簿本、印鑑証明書/入居者: 保証証7-ア-3121-、顔写真付き身分証明書7-ア-3121- 保証人: 印鑑証明書、保証証7-ア-3121-、顔写真付き身分証明書7-ア-3121- ※書面の内容によって収入の証明できる書類を提出して頂く場合があります。
築年月	2024年2月	駐輪場	自転車: 無料(要登録) バイク: 要確認(敷金1ヵ月)			※図面と現況が異なる場合は現況を優先致します。	

新宿本店 新宿区新宿3-21-4新宿ニュータウンビル1階
TEL: 03-6279-2032



みずべや
水商売のお部屋



あずま通り店 新宿区歌舞伎町1-8-3良川ビル2階
TEL: 03-6205-5732

ペット飼育可能物件

防犯カメラ, 2F以上, オートロック, モニタ付オートロック, デンプルキー, 24時間緊急通報システム

【外観】



【間取り図】

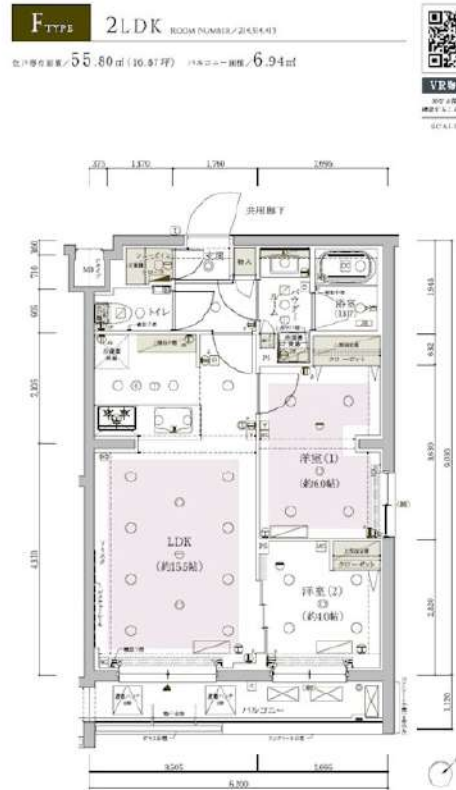

※図面と現状が異なる場合は現状優先となります。

賃料	210,000円		
管理費等	20,000円	間取り	2LDK
敷金	無	礼金	1ヶ月
敷引 償却金	-	保証金	-
建物名	メインステージ成増II		
物件種別	マンション	号室	0314号室
建物所在地	東京都板橋区成増2丁目36-35		
交通	東京メトロ有楽町線 地下鉄成増 徒歩7分 東京メトロ副都心線 地下鉄成増 徒歩7分		
間取詳細	洋室(6畳) 洋室(4畳) LDK(15.5畳)		
構造・規模	鉄筋コンクリート5階建3階		
専有面積	55.8㎡	向き	南東
築年月	2023年6月下旬	契約期間	2年
入居時期	2025年4月上旬予定	更新料	1.5ヶ月(新賃料)
損害保険	有 25,000円 24ヶ月		
駐車場	駐輪場		
設備	エレベーター, 24時間ゴミ出し可, 風除室, 敷地内ゴミ置き場, 宅配BOX, システムキッチン, グリル		
その他費用	[一時金] 退去時鍵交換費用(契約時請求): 29,700円 AMLクラブサポート費用(契約時請求): 16,500円 ルームクリーニング費用(退去時請求): 77,000円 [備考] ①短期解約違約金有(2エアコンクリーニング費用(1台あたり16,500円税込)・退去時請求)		
入居諸条件	ペット可 事務所不可 楽器等の使用不可 二人可		
保証会社	必須 50%~		
備考	ペット可(敷1) 引越し業者指定 保証会社必須(セゾン) 退去時要清掃代 解約予告50日前 電力業者指定有 ネット込(シーファイブ)		

情報更新日 2025年3月4日

No.12720314

新宿本店 新宿区新宿3-21-4新宿ニューターワビル1階
TEL: 03-6279-2032



みずべや
水商売のお部屋



あずま通り店 新宿区歌舞伎町1-8-3良川ビル2階
TEL: 03-6205-5732