

賃料	間取り	専有面積
102,000円	1R	20.34m ²

主要駅へのアクセス良好！

東京メトロ千代田線 代々木公園駅 徒歩6分
小田急小田原線 代々木八幡駅 徒歩9分

貸マンション

スカイコート渋谷 405号室



外観写真
イメージ



※画像はイメージです

敷金	1ヶ月	礼金	1ヶ月
管理費	15,000円	築年月	1985年3月
住所	渋谷区神山町40-1		
構造・階建	鉄骨鉄筋コンクリート造 4階/7階建		
契約期間	普通借家 2年	方位	西
現況	改装中	入居可能時期	相談
備考	<ul style="list-style-type: none"> ・更新料：新賃料の1か月分 ・火災保険：20,000円 2年契約 ・鍵交換：30,000円(税別) ※種類により変動あり ・24時間駆けつけサービス：15,000円(税別)/2年契約 ・入居時抗菌費用：12,000円(税別) ・敷金がある場合、退去時1か月償却 ・保証会社利用料：初回50% ※1年毎10,000円 ※別途収納手数料がかかる場合あり ・契約事務手数料：10,000円(税別) ・図面と現況が異なる場合は現況優先とします ・短期解約違約金有 半年未満：賃料2ヵ月分 半年以上1年未満：賃料1ヵ月分 ・内見可能日:3月5日 入居可能日:4月7日 		
設備情報	<p>※改装中物件の内見前お申込みは、先行申込となります</p> <p>キッチンタイプ:システムキッチン / バストイレ:別室 /</p> <p>浴室乾燥機 / トイレ / 温水洗浄便座 / シャワー / 給湯 /</p> <p>洗面所独立 / 洗面所 / 洗面台 / エアコン /</p> <p>洗濯機置き場:有り(室内) / インターホン /</p> <p>インターネット:対応 / 保証人:不要 / 学生:可 /</p> <p>24時間換気システム / バルコニーの面数:1面 / 収納</p>		

新宿本店

新宿区新宿3-21-4新宿ニュータワービル1階
TEL: 03-6279-2032



みずびや
水商売のお部屋



あずま通り店

新宿区歌舞伎町1-8-3良川ビル2階
TEL: 03-6205-5732

メインステージ青山 401号室

交通

東京メトロ銀座線 「表参道」 駅 徒歩 8分

山手線 「渋谷」 駅 徒歩 9分
東京メトロ千代田線 「明治神宮前」 駅 徒歩 18分

間取り **1K** (21.19㎡) 資料 **102,000円** (管理費8,000円)

駅チカ&複数路利用可能! 人気の「渋谷」・「青山」エリアが生活圏内に♪



※図面と現況に相違がある場合は現況を優先とします。
※写真については別部屋の写真を使用している可能性もございます。

【周辺施設】

渋谷ヒカリエ 徒歩8分
ファミリーマート 渋谷二丁目中央店 徒歩2分



【募集条件】

所在地	東京都渋谷区渋谷2丁目 3-19	
築年月	2001年7月	
構造	鉄筋コンクリート造/全38戸	
敷金・礼金	1ヶ月・1ヶ月	
償却	-	
契約期間	普通借家契約 2年間	
現況	退去予定	
入居時期	2025年05月中旬予定	
更新料	1.5ヶ月	更新事務手数料 5,500円(税込)
解約予告	50日間	
火災保険	要加入 2年間20,000円	
契約時費用	鍵交換費	22,000円
退去時費用	ハウスクリーニング代	55,000円
設備概要	エレベーター, 宅配BOX, 敷地内ゴミ置き場, 2口ガスコンロ, バス・トイレ別, 浴室乾燥, エアコン, TVインターホン, モニタ付オートロック, 室内洗濯機置場, クローゼット, シューズボックス, 角住戸, 睡房便座	
ガス種類	都市ガス	
備考	二人入居: 不可 楽器使用: 不可 保証会社: 必須 ペット飼育: 不可 短期解約金: 6ヶ月未満解約の場合総賃料の1ヶ月分	

新宿本店 新宿区新宿3-21-4新宿ニュータウンビル1階
TEL: 03-6279-2032



みずべや
水商売のお部屋



あずま通り店 新宿区歌舞伎町1-8-3良川ビル2階
TEL: 03-6205-5732

ハーモニーレジデンス田町#002

303

JR山手線「田町」徒歩6分
都営三田線「三田」徒歩6分
ゆりかもめ「日の出」徒歩10分

ペット相談可能!(敷金1ヶ月償却)



間取り	1K		
賃料	109,500円		
管理費/共益費	10,000円		
条件	敷金:0ヶ月 / 礼金:1ヶ月		
所在地	東京都港区芝浦1丁目14-14		
構造/階建/所在階	RC / 10階 / 3階部分		
専有面積	26.19㎡		
築年数	2016年3月		
契約期間	普通借家 / 1年		
更新料	0.5ヶ月(新賃料)	更新事務手数料	0.275ヶ月税込み
保険情報	10,000円 / 1年	解約予告	2ヶ月前
退去予定日	2025年5月10日	入居時期	2025年5月下旬
保証会社	シノケンコミュニケーションズ(2)、保証料(初回契約時)50%、保証料(更新時)12000円、保証人ありプラン:賃料総額の30%		
その他費用	契約事務手数料:5,500円(入居時)、鍵交換代:27,500円(入居時)、消臭除菌代:8,800円(入居時)、あんしんサポートα(1年間):16,500円(年額)		
設備	オートロック、宅配ボックス、駐輪場、専用ゴミ置き場、エレベーター1基、TVモニター付きインターフォン、エアコン、浴室乾燥機、温水洗浄便座、コンロ2口設置済、独立洗面台、クローゼット、下駄箱、室内洗濯機置き場、バス・トイレ別室、ベランダ・バルコニー、システムキッチン、24H換気システム		
備考	解約通知:2ヶ月前、1年未満解約の場合賃料1ヶ月分の違約金あり、空き予定の物件は先行契約、退去時クリーニング費用:借主負担、※プロバングス*電力会社:シノケンでんき(他の電力会社希望の場合は切り替え手数料3,300円・大手法人契約の場合はシノケンでんき不可)		
共用部の問合せ先	シノケンファシリティーズ 03-6860-3110		



※現況と図面に相違がある場合は、現況優先となります。 ※入居可能日は変更となる可能性がございます。 ※空き予定の物件は先行契約になります。

新宿本店 新宿区新宿3-21-4新宿ニューパークビル1階
TEL: 03-6279-2032



みずべや
水商売のお部屋



あずま通り店 新宿区歌舞伎町1-8-3良川ビル2階
TEL: 03-6205-5732

賃料	間取り	専有面積
110,000円	1R	21.90m ²

主要駅へのアクセス良好！

東京メトロ千代田線 乃木坂駅 徒歩7分
東京メトロ銀座線 青山一丁目駅 徒歩8分

貸マンション

インペリアル赤坂フォーラム 231号室

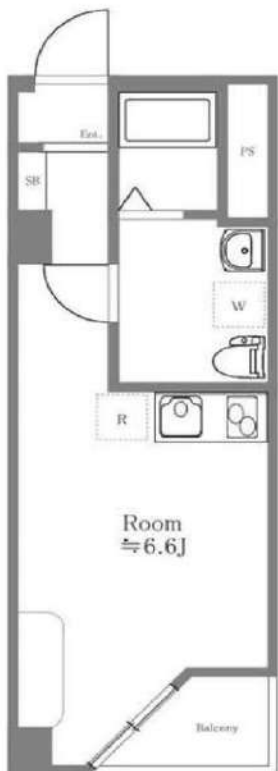

※画像はイメージです



※画像はイメージです

敷金	1ヶ月	礼金	1ヶ月
管理費	12,000円	築年月	1983年10月
住所	港区赤坂7丁目5-34		
構造・階建	鉄骨鉄筋コンクリート造 2階/9階建		
契約期間	普通借家 2年	方位	南
現況	改装中	入居可能時期	相談
備考	<ul style="list-style-type: none"> ・更新料：新賃料の1か月分 ※更新事務手数料 15,000円（税別） ・火災保険：20,000円 2年契約 ・鍵交換：30,000円（税別） ※種類により変動あり ・24時間駆けつけサービス：15,000円（税別）/2年契約 ・入居時抗菌費用：12,000円（税別） ・敷金がある場合、退去時1か月償却 ・保証会社利用料：初回50% ※1年毎10,000円 ※別途収納手数料がかかる場合あり ・契約事務手数料：10,000円（税別） ・図面と現況が異なる場合は現況優先とします ・短期解約違約金有 1年未満：賃料2ヵ月分 ・内見可能日：3月30日 入居可能日：4月10日 <p>※改装中物件の内見前お申込みは、先行申込となります</p>		
設備情報	<p>キッチンタイプ：システムキッチン / バストイレ：別室 /</p> <p>浴室乾燥機 / トイレ / 温水洗浄便座 / シャワー / 給湯 /</p> <p>洗面所独立 / 洗面所 / 洗面台 / エアコン /</p> <p>洗濯機置き場：有り（室内） / インターホン / オートロック /</p> <p>防犯カメラ / インターネット：対応 / 保証人：不要 / 学生：可 /</p> <p>24時間換気システム / バルコニーの面数：1面 / 収納</p>		

新宿本店

新宿区新宿3-21-4新宿ニュータワービル1階
TEL：03-6279-2032



みずのいろや
水商売のお部屋



あずま通り店

新宿区歌舞伎町1-8-3良川ビル2階
TEL：03-6205-5732

コンシェルシア新橋 MASTER'SVILLA 1202号室

1K

121,000円

管理費 10,000円

礼金 1ヶ月

敷金 無

都営三田線「御成門」徒歩5分

東京メトロ日比谷線「虎ノ門ヒルズ」徒歩8分

JR山手線「新橋」徒歩10分

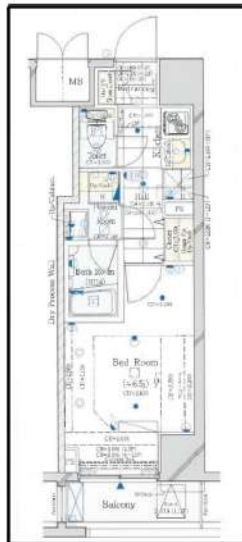

※最新の空室・申込状況はイタジにてご確認ください

所在	東京都港区西新橋3丁目11-6		
間取詳細			
構造・階建	RC 12階 / 15階建		
専有面積	22.72㎡	物件種別	マンション
築年月	2014年9月	開口向き	
入居時期	相談	更新料	1ヶ月(新賃料)
損保	要 20,000円 2年	連帯保証人	要
契約期間	普通借家2年		
保証会社	(ミライズインシュア) 保証料(初回契約時)50%、保証料(更新時)12000円、エルズサポート、いえらぶパートナーズ利用可		
駐車場		駐輪場	
入居諸条件	外国人可、分譲タイプ		
その他費用	鍵交換費用33,000円、ハウスクリーニング56,100円(退去時)、24時間駆け付けサポート1,100円(月額)、契約事務手数料11,000円		
周辺施設	マルエツプチ新橋五丁目店まで328m、セブンイレブン西新橋3丁目店まで93m、ローソン慈恵医大本館店まで194m、ファミリーマート西新橋二丁目店まで143		
設備	都市ガス、宅配ボックス、バストイレ別、エレベーター1基、室内洗濯機置き場、エアコン付き、システムキッチン、TVモニタ付インターホン、オートロック、防犯カメラ、分譲タイプ、ダブルロック、バルコニー、クローゼット		
備考	特約:1年未満解約の場合は短期解約違約金 総賃料1ヶ月分、更新事務手数料:新賃料0.3ヵ月分(税別)、解約予告1ヵ月前・大手法人諸条件相談可能☆4月19日退去予定☆		

※掲載情報と現状が異なる場合は現状が優先となります

新宿本店 新宿区新宿3-21-4新宿ニューワールドビル1階
TEL: 03-6279-2032



みずべや
水商売のお部屋



あずま通り店 新宿区歌舞伎町1-8-3良川ビル2階
TEL: 03-6205-5732

RENECAT導入済物件★消臭抗菌効果が半永久持続
★家具・家電付賃貸へ変更可★すぐお住まいになれます

0301 号室 専有面積 31.36㎡

間取 1K

賃料 147,000 円/月

共益費 13,000 円/月

物件概要

所在地／ 東京都渋谷区恵比寿南1丁目21-22
構造・規模／ 鉄骨造 4階建
総戸数／ 6 戸
築年月／ 2003年10月01日
入居日／ 2025年05月03日

契約条件

敷金0ヶ月・礼金0ヶ月

保証システム利用料:家賃総額の55%(最低金額5.5万円)
24Hサポート料22,000円/1年・鍵交換代22,000円
室内抗菌処理代17,600円事務手数料11,000円
当社指定賃貸入居者総合保険加入の事(別途費用)
※賃料口座引落し(口座振替手数料:月額550円)
普通賃貸借1年契約(更新型)※
※1、2回目の更新時5%の賃料改定あり。更新料は1回のみ。
2回目以降の更新料は無い為、安心して永くお住まいいただけます

Access

JR山手線
「恵比寿」駅徒歩 2分

東京メトロ日比谷線
「恵比寿」駅徒歩 5分



- 外観コンクリート打放し
- インターホン付オートロック
- 玄関扉ダブルロック
- ピッキング対応キー
- 床フローリング仕様
- エアコン標準装備
- おしゃれなステンレスキッチン
- バスルームとトイレを独立
- 室内洗濯機置場
- ウォシュレット
- ★追焚機能付バス
- ★ネット使い放題(イツコム要登録)
- ↑速度等詳細はTel.0120-109-199
- パウダールーム洗面台
- 収納便利なクローゼット
- バイク置場(要詳細確認)
- 2人入居・外国籍入居可能・海外審査可能
- カーシェアリング有
- CATV(別途費用)
- 退去時清掃費用、更新時更新費用等有り



24時間安心サポート

設備のトラブルに24時間365日の受付体制

医療健康サービス 24

看護師が24時間365日相談可※適応条件有

※図面と現況が異なる場合、現況優先とさせていただきます。
※退去時清掃費用、更新時更新費用等がございます。
※壁紙の色は変更する場合がございます。

新宿本店 新宿区新宿3-21-4新宿コートワークビル1階
TEL: 03-6279-2032



みずべば
水商売のお部屋



あずま通り店 新宿区歌舞伎町1-8-3良川ビル2階
TEL: 03-6205-5732

SYFORME GAIEMMAE

401 号室

分譲賃貸マンション「SYFORME(シーフォーム)」シリーズならではのスタイリッシュなデザインと充実設備がポイントです。

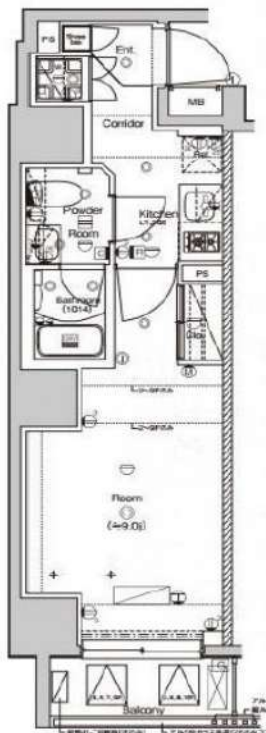

利回りくん



特別ご優待サービス
SYLA PREMIUM Club Off
SYLA PREMIUM SUPPORT
住まいのトラブルや困りごとに対応いたします。

【設備・条件その他】

エレベーター、宅配ボックス、敷地内ごみ置き場、バルコニー、フローリング、エアコン、BS、CS、ネット使用料不要、分譲賃貸、システムキッチン、バストイレ別、浴室乾燥機、温水洗浄便座、洗面所独立、洗面台、クロゼット、シューズボックス、オートロック、防犯カメラ、モニター付きオートロック、保証会社利用可、外国人可、学生向け、小型犬可、猫可

※図面と現況が異なる場合は現況を優先いたします。

賃料	152,000円			
	共益費	10,000円		
	敷金	0ヶ月	礼金	1ヶ月
所在地	東京都港区北青山2丁目			
交通	銀座線外苑前駅 徒歩2分			
	千代田線表参道駅 徒歩10分			
	銀座線青山一丁目駅 徒歩11分			
建物	構造・規模	鉄筋コンクリート・10階建		
	所在階	4階	間取	1K
	築年月	2017年3月	方角	西
	平米数	壁芯27.97㎡	バルコニー面積	2.94㎡
契約	種別	普通借家契約	契約期間	2年
	解約予告	2ヶ月前 (大手法人の場合相談可)		
	更新料	1ヵ月	ペット	可能
	火災保険	20,000円	鍵交換代	33,000円
その他	室内清掃費	52,800円 (退去時)		
	入居者サポート	SYLAプレミアムクラブ加入 24,200円(税込)/2年 更新時より 26,400円(税込)/2年		
保証会社	クレディセゾン	他取り扱い有り		
	初回40%、以降10,000円/年(総賃料15万円以上:14,000円/年)~	外国籍の方 エポスGTNを利用。初回保証料60%、月額保証料2%、年間保証料無し		
引渡	入居時期	期日指定2025年05月下旬		
	現況	居住中	解約予定日	2025-05-07
備考	※引越し業者指定(スタームベビング社)。自己搬入出は禁止です。 ※引越し日程・時間をご希望に添えない場合がございます。 ※隣接の寺院の参道への立入り及び駐停車は厳禁です。 ◆お申込時、当社が運営するサービス「利回りくん」にも申込情報が登録されます。入居後、本登録を行う事ですぐにサービスを利用する事ができます。※本サービスの登録は無料です。 ◆ペット飼育可の場合:ペット飼育時は敷金1ヶ月積み増し。 ◆空き予定物件:先行契約のみ申込可			

新宿本店

新宿区新宿3-21-4新宿ニートーワビル1階
 TEL: 03-6279-2032



みずべや
 水商売のお部屋



あずま通り店

新宿区歌舞伎町1-8-3良川ビル2階
 TEL: 03-6205-5732

パークコート浜離宮 ザ タワー

高級分譲賃貸マンション

定期建物賃貸借契約

☆充実した共用設備☆
☆分譲タワーマンション☆

賃料	240,000
管理費	10,000
礼金	1ヶ月 敷金 1ヶ月

●所在地 〒105-0013

東京都港区浜松町1-3-2

●交通・アクセス

JR山手線「浜松町」駅まで 徒歩6分

都営浅草線「大門」駅まで 徒歩6分

都営大江戸線「汐留」駅まで 徒歩8分

都営三田線「御成門」駅まで 徒歩8分

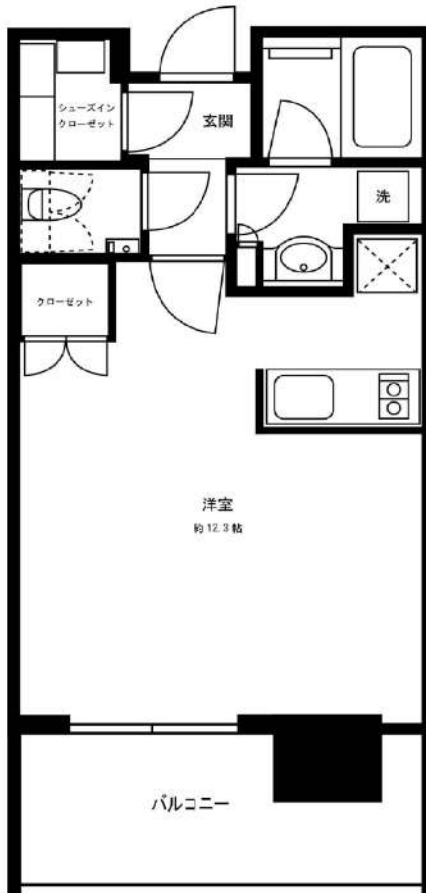

部屋設備

- モニター付インターホン
- 2口ガスシステムキッチン
- 追焚機能
- 浴室暖房乾燥機
- 24時間換気システム
- 洗独立洗面化粧台
- 温水洗浄便座
- エアコン
- 床暖房
- シューズインクローゼット
- ダブルディンプル錠

建物設備

- モニター付オートロック
- 宅配BOX
- エレベーター5基
- コンシェルジュカウンター
- インターネット無料
- 回線：フレッツ光
- TEL：0120-116-116
- ※別途初回工事費要
- 【施設使用料無料】
- サイクルシェアリング
- グランドラウンジ
- フィットネスルーム
- スカイウォークガーデン
- 【施設予約・有料制】
- 浜離宮ラウンジ・テラス※
- グローブスタディールーム※
- ゲストスイート
- ※貸切時有料
- 【要別途契約】
- CATV
- 電気会社指定あり
- 指定先：東京ガス
- 連絡先：0570-002-211

号室	705号室		
間取り	1R	専有面積	35.02㎡
竣工	2019年2月	総戸数	562戸
構造	鉄筋コンクリート造 地上37階 地下1階建		
現況	入居中	退去予定	3月29日
入居時期	4月下旬	内見予定	3月31日より 内見開始予定
建物管理	会社名	三井不動産レジデンシャルサービス株式会社	
	連絡先	03-3534-3198	
	駐輪場	ありあり	ラック式 下段：300円/月 上段：200円/月
	バイク置場	ありあり	3,000円/月 原付のみ
駐車場	ありあり	42,000円/月	
契約条件	定期建物賃貸借契約	期間	2年
再契約	甲乙相談		
再契約要	新賃料1ヶ月分+再契約事務手数料11,000円(税込)		
初期費用	①当社指定保証会社の利用が基本必須です。		
	【エポス】	家賃総額40% 更新料：毎年14,000円(総15万円以上) ●学生割引 ● 契約時：15,000円 更新料：毎年10,000円 ※審査時に有効期限内の学生証を提示で割引対象 ※家賃支払いはクレジット利用可能・口座振替無料	
	エポス審査否決の場合は、全保連にて審査		
	【全保連】	家賃総額の50%～100% 詳細は別途案内	
	②礼金および敷金 本紙左上に記載		
	③鍵交換費用 33,000円(税込)		
	④安心入居サポート月会費 毎月770円(税込)		
	⑤契約書類作成料 11,000円(税込)		
	⑥家財保険料 18,000円(2年間)※エポス利用の場合は後日請求		
	⑦消毒代 11,000円(税込)		
⑧仲介手数料 1ヶ月(別途消費税) = 264,000円(税込)			
⑨当月の日割り家賃			
⑩翌月家賃(⑨15日以降に賃発の場合)			
退去時	退去時クリーニング費60,500円(税込)※解約時清算 上記に日常清掃範囲 設備エアコン洗浄 浴室鏡研磨含む 故意、過失等による汚れ・キズ等は別途・ペット不可・禁煙		
保証会社を利用しない場合	大手法人にて申込時選択可能 ・保証会社、連帯保証人無し ・敷金1ヶ月プラス(左上の敷金欄をご確認ください。) ※入金ベース鍵渡し可・包括保険可		

※適用消費税率10%

内見用に電気契約済み・退室時ブレーカーはONのまま



●周辺施設●

★コンビニ… ローソン まで徒歩2分♪
セブンイレブンまで徒歩3分♪

★スーパー… マルエツ・プチ
マンション1Fにあり♪

※営業時間 8:00～23:00

まいばすけっとまで徒歩2分♪

※営業時間 8:00～23:00

※インターネットは設備の状況により、資料に記載したサービスの利用ができない場合がございます。この場合、別の利用方法を推奨することとなります。
※資料と実際の仕様、設備が異なる場合は現状を優先と致します。アクセントクロス等は退去時の状態により素材・色合い等を変更する場合がございます。

新宿本店 新宿区新宿3-21-4新宿ニュータウンビル1階
TEL：03-6279-2032



みずべや
水商売のお部屋



あずま通り店 新宿区歌舞伎町1-8-3良川ビル2階
TEL：03-6205-5732

貸マンション

広尾駅

プラチナコート広尾 0503

間取り
1LDK

専有面積
43.04㎡

築年月
2007年10月

チェックポイント！

主要採光面：北東向き、ペット相談、二人入居可、最上階、B・T別、シャワー、トイレ、洗面所独立、3口以上コンロ、収納スペース、クローゼット、シューズボックス、室内洗濯機置場、給湯、都市ガス、フローリング、クッションフロア、エアコン、CS、BS端子、CATV、オートロック、バルコニー、エレベーター



物件種目	貸マンション
最寄駅	広尾
間取タイプ	1LDK
賃貸条件	賃料 263,000円
	礼金 26.30万円 敷金 なし 保証金 なし

物件所在地	東京都港区南麻布4丁目 12番4号		
交通	東京メトロ日比谷線 広尾 徒歩6分		
建物	建物名	プラチナコート広尾 0503	
	構造・規模	RC 5階建 地下1階/5階部分	
	使用部分積	43.04㎡	
	間取内訳	洋13.2 K2.8	
築年月	2007年10月	契約期間	2年
管理費等	なし 共益費 15,000円/月 雑費なし		
駐車場	なし		
現況	空家	入居可能時期	即時
設備	B・T別シャワー、トイレ、洗面所独立、3口以上コンロ、収納スペース、クローゼット、シューズボックス、室内洗濯機置場、給湯、都市ガス、フローリング、クッションフロア、エアコン、CS、BS端子、CATV、オートロック、バルコニー、エレベーター		
保険等	要 2年20,000円		
備考	最寄り駅より徒歩約6分！ペット相談可！■解約予告2ヶ月前（日割）■更新料：新賃料の1ヶ月分■第一保証会社：エポス（初回料：40%、月次：無 退去時RC代：77,000円 カギ費用：27,500円 更新料：なし 賃貸保証：加入要 株式会社エポスカード（東京） ROOMiD（個人）保証料：保証人有30% 無40%（法人）40%		

新宿本店 新宿区新宿3-21-4新宿ニュータワービル1階
TEL: 03-6279-2032



みずべや
水商売のお部屋



あずま通り店 新宿区歌舞伎町1-8-3良川ビル2階
TEL: 03-6205-5732

賃貸マンション
カーサクシード麻布十番

外口南北線 都営大江戸線 『麻布十番』駅徒歩2分

■所在地 港区東麻布3-10-4

■構造 鉄骨造地上8階建 ■築年月 平成29年7月
■間取 1LDK ■用途 住居のみ

敷金 1ヶ月分 礼金 1ヶ月分

■管理費 10,000円 ■更新料 新賃料の1ヶ月分
■契約期間 2年間 ■鍵交換代 交換なし。交換希望の場合66,000円
■解約予告 2ヶ月前

■保険 【少額短期保険】 2年間20,000円～
■短期解約違約金 1年未満の解約は月額賃料及び管理費の2ヶ月分(大手法人は相談可)

■保証会社 ※加入必須 <<個人申込み>> 下記どちらでもご利用可能 <<法人申込み>> オリコのみご利用可能

【オリコフォレントインシュア】
初回保証委託料は賃料等の1ヶ月分、1年毎に1万円の保証委託料

【アイスマイル+プラス】
お手持ちのクレジットカードで賃料保証と家財保険のセットを決済(クレジットカードがない場合はご利用不可) 保証料月々払いプランで、月額賃料等の4.25%+700円

■入居条件
ペット 民泊 楽器 外国籍 パート学生 法人
○ × × ○ 相談 ○

■設備
■オートロック ■エレベーター ■エアコン ■IHコンロ
■温水洗浄便座 ■浴室乾燥機 ■独立洗面台
■高温たし湯 ■電気温水器 ■玄関人感センサーライト
■モニター付インターホン ■宅配ボックス ■BS/CS110
■フレッツ光ネクスト(ファミリータイプで個別契約が必要)

■ペット飼育
小型犬(体高50cm且つ体重10kg以下) もしくは、猫のどちらか2頭飼育可。飼育条件:敷金2ヶ月分、礼金1ヶ月分、退去時償却1ヶ月分(原状回復費含まず)



★駅近物件 ★ペット可
★1フロア1世帯



★最上階・窓が大きく開放感のあるお部屋



★おしゃれな対面式キッチン



★浴室乾燥機付き
★三面鏡独立洗面台

801号室 専有面積 50.36㎡
※専有面積は玄関ホールも含む

■賃料 330,000 円
■管理費 10,000円 ■4/10空き予定



※間取・設備は現況優先

新宿本店 新宿区新宿3-21-4新宿ニュータワービル1階
TEL: 03-6279-2032



みずべや
水商売のお部屋



あずま通り店 新宿区歌舞伎町1-8-3良川ビル2階
TEL: 03-6205-5732