

ハーモニーテラス桜上水川

101 号室

賃料 69,000 円

共益費 3,500 円

礼金 1 ヶ月

敷金 1 ヶ月

償却 1 ヶ月

【W-Fi インターネット無料!! ※アイのぞみネット】デザイナーズアパート! ★IoT対応★使い勝手のいいロフトと階段下収納で荷物スッキリ♪

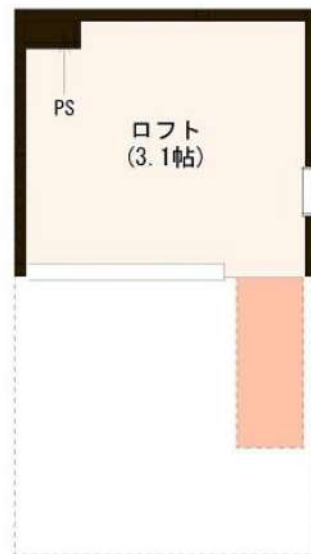

建物所在地	東京都杉並区下高井戸2丁目24-2	区分	
交通	京王線/下高井戸 徒歩10分 京王線/桜上水 徒歩9分 京王線の頭線/永福町 徒歩16分		
構造・規模	軽量鉄骨造 地上:2階	種別	アパート
専有面積	10.56 ㎡	入居時期	04/23
竣工年月	2021/9/5	方角	北西

賃貸条件	<ul style="list-style-type: none"> ■契約/普通借家契約 ■契約期間/2年 ■解約予告/2ヶ月前 ■更新料/新賃料 1.5ヶ月 ■更新事務手数料 22,000円(税込) ■短期解約違約金 敷礼プラン時(1年未満の解約時総賃料の1ヶ月)/AZP・SZPプラン時(1年未満の解約時総賃料2ヶ月分、1年以上2年未満の解約時総賃料1ヶ月分) 	<ul style="list-style-type: none"> ■入居中サポート/21,450円 ■室内抗菌処理代/17,600円 ■事務手数料/11,000円 ■鍵費用/22,000円 ■火災保険/22,000円 ■保証会社加入必須 ■シノケンコミュニケーションズ必須 ■ペット飼育不可
------	---	---

特約事項	<ul style="list-style-type: none"> ■IoT対応 (secual) ■指定電力案内有 (契約自由)
------	--

設備	ミニキッチン、1口ガスキッチン、小型冷蔵庫、シャワー、温水洗浄付き暖房便座、室内洗濯機置場、洋室、フローリング、ロフト、エアコン、地デジ対応、インターネット無料、LPガス、排水(公共下水)、階段下収納、シューズボックス、インターホン(TV)
----	--

■口振手数料: ~660円 ■保証会社の更新料: 10,000円~
 ■クリーニング費用 (~30㎡/55,000円)
 ■2人以上入居の場合、賃料1,000円増額
 ※上記費用は物件によって異なる場合がございます。詳細は直接お問い合わせください。
 図面と現状が相違する場合、現状優先となります。

新宿本店 新宿区新宿3-21-4新宿ニューターワビル1階
TEL: 03-6279-2032



みずのいわば
水商売のお部屋



あずま通り店 新宿区歌舞伎町1-8-3良川ビル2階
TEL: 03-6205-5732

フェニックス三軒茶屋 602

物件種別	間取り	賃料	管理費等
マンション	1K	86,000円	9,000円

敷金/保証金	86,000円	礼金/権利金	86,000円
敷引/償却金		更新料	1ヶ月(新賃料)
更新事務手数料			
その他費用	<small>[-一時金] 鍵交換費用(税込): 27,500円 [月次費用] 家財保険+付帯サービス(税込): 1,735円 (備考) ■契約時: 当月分+翌月分の賃料・管理費をお支払い頂きます ■解約時: ルームクリーニング費用及び借主負担分の原状回復費用をお支払い頂きます</small>		
物件所在地	東京都世田谷区太子堂2丁目1-4		
交通	東急田園都市線 三軒茶屋駅 徒歩5分 東急世田谷線 三軒茶屋駅 徒歩8分		
間取り詳細	6階: 洋室 6.00畳		
構造	鉄筋コンクリート 6階 / 9階建		
面積	21.83㎡	向き	南東
築年月	2000年3月1日	契約期間	普通借家契約 2年
退去日	2025年3月30日	入居時期	2025年4月中旬
駐車場	要問合せ 駐輪場 バイク置き場		
設備	2口ガス(グリル付) バス・トイレ別 浴室換気乾燥機 エアコン フローリング 室内洗濯機置場		
入居諸条件			
損害保険			
保証会社	必須 トーシンライフ、オリコフォレントインシュア、全保連/保証料: 初回=賃料等×50%、月額=賃料等×1%		
備考	■民泊利用不可 ■自転車: 月額500円 バイク: 月額2,000円 ※要空き確認・2年分一括払い ■部屋タイプ: B2 ※喫煙者不可 ※内装は入居までに変更となる場合がございます ■外国籍相談可(申込条件: 在留カード必須、日本語読み書き出来る方、連帯保証人必須: 日本人又は永住者) ◆内見予約は『スマート内覧』◆		

外観



その他

※図面と異なる場合は現況を優先となります。

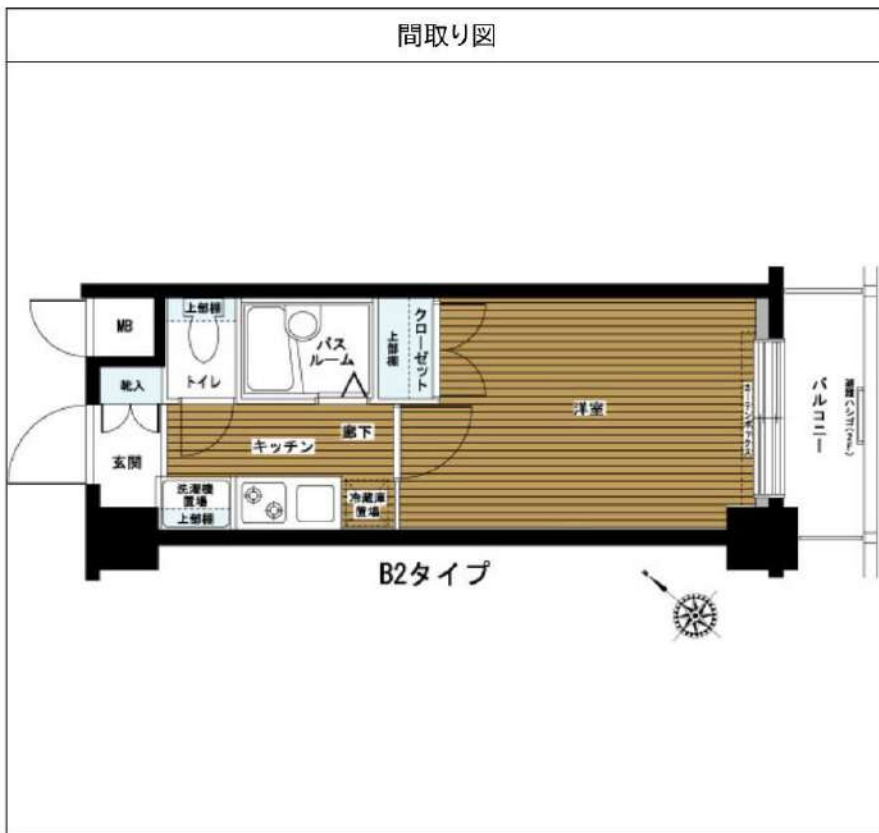

新宿本店

新宿区新宿3-21-4新宿ニュータウンビル1階
TEL: 03-6279-2032



みずべや
水商売のお部屋



あずま通り店

新宿区歌舞伎町1-8-3良川ビル2階
TEL: 03-6205-5732

ジェノヴィア桜上水II

702 号室

賃料	共益費	礼金	敷金	償却
100,000 円	15,000 円	1 ヶ月	1 ヶ月	1 ヶ月

【W-Fi インターネット無料：ファイバーゲート】★新宿まで直通！★ペット2匹飼育可能！（近くには公園や広場多数あり）



建物所在地	東京都杉並区下高井戸4丁目5-26	区分	
交通	京王線/桜上水 徒歩9分 京王線/上北沢 徒歩9分 東急世田谷線/下高井戸 徒歩19分		
構造・規模	鉄筋コンクリート造 地上:8階	種別	マンション
専有面積	20.87 m ²	入居時期	05/04
竣工年月	2024/7/8	方角	南

賃貸条件	<ul style="list-style-type: none"> ■契約/普通借家契約 ■契約期間/2年 ■解約予告/2ヶ月前 ■更新料/新賃料 1.5ヶ月 ■更新事務手数料 22,000円(税込) ■短期解約違約金 敷礼プラン時(1年未満の解約時総賃料の1ヶ月)AZP・SZPプラン時(1年未満の解約時総賃料2ヶ月分)1年未満・2年未満の解約時総賃料1ヶ月分 	<ul style="list-style-type: none"> ■入居中サポート/21,450円 ■室内抗菌処理代/17,600円 ■事務手数料/11,000円 ■鍵費用/22,000円 ■火災保険/23,000円 ■保証会社加入必須 ■ルームバンクインシュア 他 ■ペット飼育1匹の場合共益費+3500円追加、2匹の場合共益費+3500円追加及び敷金1ヶ月追加(償却※犬・猫いずれが2匹(成長時体長50cm以下、10kg以下))
------	--	--

特約事項	<ul style="list-style-type: none"> ■指定電力案内有（契約自由）
------	--

設備	<p>システムキッチン、2口ガスキッチン、バス・トイレ別、ユニットバス、温水洗浄付き暖房便座、24時間換気浴室換・乾・暖、室内洗濯機置場、独立洗面台、洋室、フローリング、24時間換気システム、人感センサー付き玄関照明、2F以上、エアコン、BS対応、CS110°対応、地デジ対応、インターネット無料、都市ガス、排水(公共下水)、シューズボックス、インターホン(TV)、TVモニター付トロッコ、エレベーター、バルコニー、宅配ボックス、メールボックス、ペット2匹飼育可</p>
----	---

■口振手数料：～660円 ■保証会社の更新料：10,000円～
 ■クリーニング費用（～30㎡/55,000円）
 ■2人以上入居の場合、共益費1,000円増額
 ※上記費用は物件によって異なる場合がございます。詳細は直接お問い合わせください。
 図面と現状が相違する場合、現状優先となります。

新宿本店 新宿区新宿3-21-4新宿ニュータウンワビル1階
TEL: 03-6279-2032



みずべや
水商売のお部屋



あずま通り店 新宿区歌舞伎町1-8-3良川ビル2階
TEL: 03-6205-5732

FOR RENT

DIPS上北沢 North Villa 501号室

京王線上北沢駅 徒歩9分

京王線八幡山駅 徒歩10分
京王井の頭線浜田山駅 徒歩22分
分譲賃貸マンション浴槽サイズ
BIG 1216(広め)追炊き
対応浴室
乾燥機

最上階

二面採光

角部屋

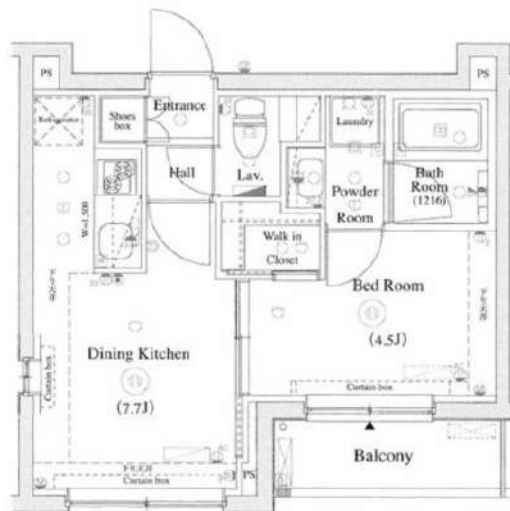
宅配
ボックス付WIC
ウォークイン
クローゼットTVモニター付
オートロックペット飼育可能
犬・猫可(小型2匹まで)※保証金
1ヶ月追加

※図面と現況が異なる場合は、現況を優先致します。

賃料	134,000円	管理費	12,000円
間取	1DK	専有面積	壁芯29.83㎡
保証金	1ヵ月	礼金	0ヵ月
敷金	0ヵ月	更新料	1ヵ月
住居表示	東京都杉並区上高井戸3丁目1-24		
建築構造 所在階	鉄筋コンクリート地上5階	所在階	5階
入居日	相談	建物竣工	2014年10月
現況	居住中	退去予定日	2025年4月12日
ペット飼育	可能	くらしど24	2年16,500円
火災保険料	少額短期保険 2年18,000円~	鍵交換代	24,200円

設備	オートロック	温水洗浄便座	エレベーター付	パストイレ別	防犯カメラ設置	宅配ボックス付き
	ペット可	エアコン付	インフラキー	浴室乾燥機	2ロック	リモコン付のエアコン

■インターネット「Ucom光」(別途契約)
■保証会社必須
■解約2ヶ月前予告 ■短期解約違約金有
■ペット飼育の場合保証金1ヶ月追加
■入居審査後、インターネット・電気・ガス・水道のご利用に関し、業者よりお電話させていただきます。
■駐輪場・駐車場等の確認は共用部管理会社へお問い合わせください。
■居住中・完成前の物件は全て先行契約になります。
■共用部管理会社：㈱日本コミュニティー 03-5366-1222

保証会社	【初回】賃料+管理費合計の50%	73,000円
第1候補	【月次】賃料+管理費合計の1.5%	2,190円

短期違約金
1年未満：総賃料2ヶ月分 (292,000円)
2年未満：総賃料1ヶ月分 (146,000円)

原状回復
要項

- 貸室内の清掃(基本料金(別途消費税)~30㎡:48,000円、~50㎡:63,000円、~60㎡:73,000円、61㎡~:専有面積に応じる)
- エアコンクリーニング(1台:13,000円税別)
- ペット飼育可能物件の場合はペット飼育のお客様退去時、消臭消毒費用(15,000円税別)はご負担いただきます。
- 保証金は貸主受領時に全額償却されます。預かり金ではありません。退去時原状回復で借主が負担すべき費用の内、保証金の額までは貸主負担に変更することとし、借主への請求から差し引かれます。

新宿本店

新宿区新宿3-21-4新宿ニートーワビル1階
TEL:03-6279-2032みずべや
水商売のお部屋

あずま通り店

新宿区歌舞伎町1-8-3良川ビル2階
TEL:03-6205-5732

リテラス三軒茶屋サウス

東急田園都市線「駒沢大学」徒歩7分
 東急田園都市線「三軒茶屋」徒歩11分
 東急世田谷線「三軒茶屋」徒歩11分

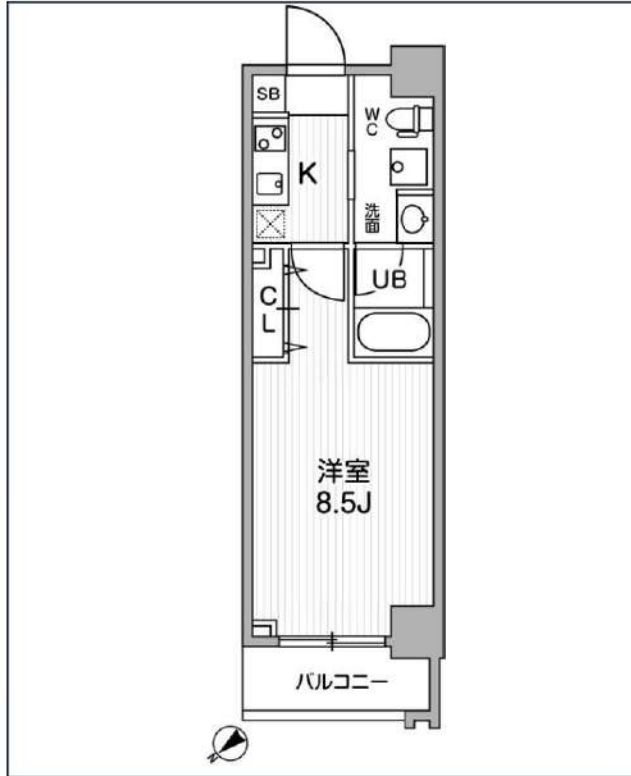

号室	賃料	
702	135,000円	

管理費	12,000円		
敷金	135,000円	礼金	0円
所在地	東京都世田谷区上馬1丁目4-13		
構造・階建	RC B7階部分階部分 / 地上11階、地下0階		
築年月	2024年1月	総戸数	45
間取り	1K	専有面積	25.07㎡
契約期間	普通借家2年	開口向き	北西
保険		連帯保証人	指定しない
保証会社			
その他費用	Goodプレミアムα(24Hサポートのみ)11,000円 税抜(入居時)、住宅総合保険(フレックス)20,000円 非課税(入居時)、Goodプレミアムα登録料2,000円/税抜(入居時)		
入居時期	即入居可	退去予定日	—

インターネット 使用料無料	オートロック	宅配ボックス	専用ゴミ置き場	浴室乾燥機	ウォシュレット	エレベーター	礼金0	カードキー	独立洗面台	洗面所独立	シャワーレジャー
照明器具	洗濯機置場室内	バス・トイレ別	コンロ2口	システムキッチン	エアコン	24H急修システム	下駄箱	防犯カメラ	築2年以内	即入居可	フローリング

※現況と図面に相違がある場合は、現況優先となります。

新宿本店 新宿区新宿3-21-4新宿ニューターワビル1階
 TEL: 03-6279-2032



みずまべや
 水商売のお部屋



あずま通り店 新宿区歌舞伎町1-8-3良川ビル2階
 TEL: 03-6205-5732

GRAN PASEO明大前

京王線「明大前」徒歩4分
京王井の頭線「明大前」徒歩4分
京王線「下高井戸」徒歩9分

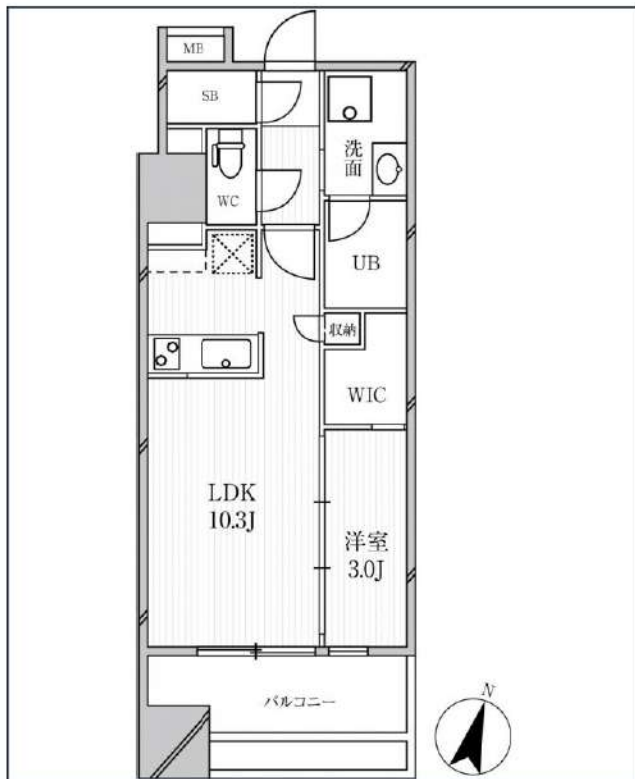

号室	賃料
702	176,000円

管理費	15,000円		
敷金	0円	礼金	0円
所在地	東京都世田谷区松原2丁目37-14		
構造・階建	RC B7階部分階部分 / 地上10階、地下0階		
築年月	2020年2月	総戸数	45
間取り	1LDK	専有面積	35.89㎡
契約期間	普通借家2年	開口向き	南東
保険		連帯保証人	指定しない
保証会社			
その他費用	鍵交換費用22,000円 税込、Goodプレミアムα (24Hサポートのみ) 11,000円 税抜(入居時)、住宅総合保険(フレックス)28,000円 非課税(入居時)、Goodプレミアムα 登録料2,000円/税抜(入居時)		
入居時期	2025年4月下旬	退去予定日	—
備考	原則、当物件の電気供給はSDGsへの取組みの観点から電気契約先をインターネットワークシステムズ(CO2フリープラン)としております。/ ■キャンペーン ■FR1ヶ月(家賃のみ)、【FR利用時は、1年未満の解約は短期解約違約金+FR期間の違約金が発生します。】CO2フリープランのENS電気契約をご契約を原則通りご契約頂いた方には3,000円分のamazonギフトカードを契約者様にプレゼント!(2月1日~4月30日契約開始且つ先着7名限定)		



*現況と図面に相違がある場合は、現況優先となります。

新宿本店 新宿区新宿3-21-4新宿ニュータワービル1階
TEL: 03-6279-2032



みずのやたい
水商売のお部屋



あずま通り店 新宿区歌舞伎町1-8-3長川ビル2階
TEL: 03-6205-5732

ブライズ高円寺

205 号室

賃料	共益費	礼金	敷金	償却
179,000 円	20,000 円	1 ヶ月	1 ヶ月	1 ヶ月

【W-Fi インターネット無料(シーファイブ)】 築浅高級分譲賃貸マンション 追炊き機能付で快適生活 床暖房付きのお部屋

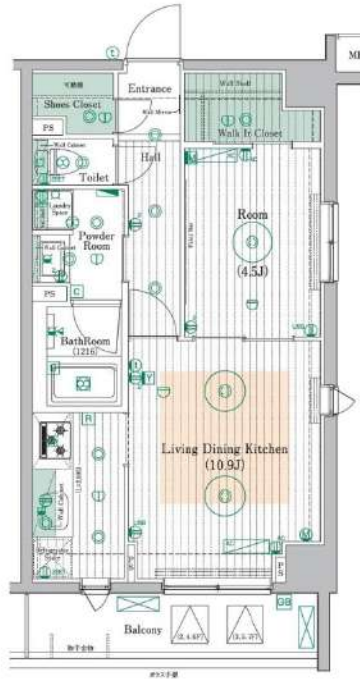

建物所在地	東京都杉並区高円寺北3丁目40-13	区分	
交通	J R中央線(快速)/高円寺 徒歩10分 J R中央線(快速)/阿佐ヶ谷 徒歩18分 西武新宿線/都立家政 徒歩19分		
構造・規模	鉄筋コンクリート造 地上:9階	種別	マンション
専有面積	41.34 m ²	入居時期	03/21
竣工年月	2022/8/2	方角	南

賃貸条件	<ul style="list-style-type: none"> ■初回更新後(2年目)賃料: 188,950円 3年目以降賃料 : 199,397円 ■契約/普通借家契約 ■契約期間/1年 ■解約予告/2ヶ月前 ■更新料/新賃料 1ヶ月 ■更新事務手数料 22,000円(税込) ■更新2回目以降更新料無 (更新事務手数料別途) ■短期解約違約金 短期解約違約金有: 1年未満の解約時、総賃料の2ヶ月分 	<ul style="list-style-type: none"> ■入居中サポート/21,450円 ■室内抗菌処理代/17,600円 ■事務手数料/11,000円 ■鍵費用/25,300円 ■火災保険/15,000円 ■保証会社加入必須 ルームバンクインシュア 他 ■ペット飼育時共益費 3500円追加※犬・猫いずれか1匹(成長時体長50cm 体高30cmまで)
------	---	---

特約事項	<ul style="list-style-type: none"> ■賃料/更新2回まで賃料5%増額規定あり ■更新料/新賃料1.0ヶ月(初回のみ) ■更新事務手数料/22000円(更新毎) ■指定電力案内有(契約自由) ■床暖房(LD部分)
------	---

設備	<p>システムキッチン、グリル付3口ガスコンロ、バス・トイレ別、ユニットバス、温水洗浄付き暖房便座、24換気浴室換・乾・暖、追炊き機能付きバス、室内洗濯機置場、独立洗面台、洋室、フローリング、24時間換気システム、人感センサー付き玄関照明、角部屋、エアコン2台、BS対応、CS110°対応、CATV対応、インターネット無料、都市ガス、排水(公共下水)、シューズインクローゼット、インターホン(TV)、TVモニター付オートロック、エレベーター、バルコニー、宅配ボックス、メールボックス、駐輪場、駐車場、...</p>
----	---

■口振手数料: ~660円 ■保証会社の更新料: 10,000円~
 ■クリーニング費用 (~30m²/55,000円、~40m²/60,500円、~50m²/66,000円、50m²以上/77,000円、以降10m²毎に11,000円)
 ※上記費用は物件によって異なる場合がございます。詳細は直接お問い合わせください。
 図面と現状が相違する場合、現状優先となります。

新宿本店 新宿区新宿3-21-4新宿ニュータワービル1階
TEL: 03-6279-2032



みずべや
水商売のお部屋



あずま通り店 新宿区歌舞伎町1-8-3良川ビル2階
TEL: 03-6205-5732