

メイクデザイン白金台

104 号室

ビジネスパーソンや学生さんにオススメ。充実設備の駅近分譲賃貸マンションです。

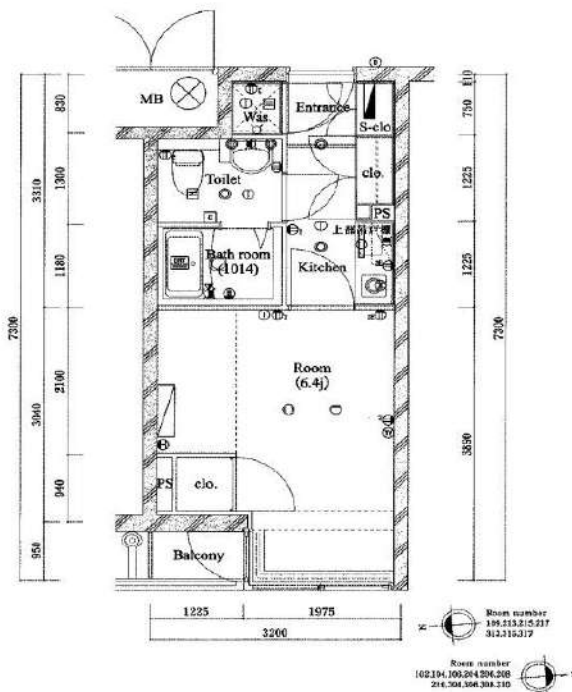

利回りくん



特別に優待サービス
SYLA PREMIUM Club Off
SYLA PREMIUM SUPPORT
 住まいのトラブルや困りごとに対応いたします。

【設備・条件その他】

敷地内ごみ置き場、バルコニー、フローリング、エアコン、BS、分譲賃貸、システムキッチン、パストイレ別、浴室乾燥機、温水洗浄便座、洗面所独立、洗面台、クロゼット、シューズボックス、オートロック、防犯カメラ、保証会社利用可、外国人可、学生向け

※図面と現況が異なる場合は現況を優先いたします。

84,000円

賃料	共益費	9,500円		
	敷金	1ヶ月	礼金	1ヶ月
所在地	東京都港区白金台2丁目			
交通	都営浅草線高輪台駅 徒歩5分			
	南北線白金台駅 徒歩9分			
	山手線五反田駅 徒歩15分			
建物	構造・規模	鉄筋コンクリート・3階建		
	所在階	1階	間取	1K
	築年月	2000年9月	方角	東
	平米数	22.18㎡	バルコニー面積	1.09㎡
契約	種別	普通借家契約	契約期間	2年
	解約予告	2ヶ月前（大手法人の場合相談可）		
	更新料	1カ月	ペット	不可
その他	火災保険	20,000円	鍵交換代	27,500円
	室内清掃費	52,800円（退去時）		
	入居者サポート	SYLAプレミアムクラブ加入 24,200円（税込）/2年 更新時より 26,400円（税込）/2年		
	エルズサポート	他取り扱い有り		
保証会社	初回50%、月額保証料700円、月額事務手数料330円～			
	外国籍の方	エポスGTNを利用。初回保証料60%、月額保証料2%、年間保証料無し		
引渡	入居時期	期日指定2025年04月下旬		
	現況	居住中	解約予定日	2025-04-10
備考	※備え付けのミニ冷蔵庫あり ◆お申込時、当社が運営するサービス「利回りくん」にも申込情報が登録されます。入居後、本登録を行う事ですぐにサービスを利用する事ができます。※本サービスの登録は無料です。 ◆ペット飼育可の場合：ペット飼育時は敷金1ヶ月積み増し。 ◆空き予定物件：先行契約のみ申込可			

新宿本店 新宿区新宿3-21-4新宿ニュータワービル1階
 TEL：03-6279-2032



みずぺぱ
 水商売のお部屋



あずま通り店 新宿区歌舞伎町1-8-3良川ビル2階
 TEL：03-6205-5732

JR山手線 恵比寿駅 徒歩14分



JR山手線 渋谷駅 徒歩18分

東京メトロ銀座線 表参道駅 徒歩16分

『東四丁目』バス停まで 徒歩2分 JR山手線 渋谷駅 西口まで『東四丁目』バス停より
都営バス 渋谷駅前行 乗車7分 『渋谷駅前』 停下車 徒歩3分



キッチンが
独立して
います



國學院大学 徒歩2分!
実践女子大学
渋谷キャンパス
徒歩8分!
青山学院大学
青山キャンパス
西門まで徒歩13分!

(アイビーヒロオ)

アイビー広尾		賃貸マンション	
203号室		間取り	1R
賃料	120,000円		
共益費	5,000円		
敷金	1ヶ月	礼金	1ヶ月

住所	東京都渋谷区東4丁目11-9		
建物	構造・規模	鉄筋コンクリート造	4階建 2階
	専有面積	30.16㎡	部屋向き 西
	築年月	2004年3月	
更新料	新賃料の1ヶ月分	償却/敷引	0円
入居可能予定日	2025年4月下旬 契約期間 2年		

保証人必須	ライフサポート株式会社(1年・更新可)※ご内容によってプランの変動あり ※初回保証料 (賃料+共益費)×50%~ ※更新料:保証期間中の家賃滞戻回数(下記)により変動 ※滞戻回数は更新後リセット 0回-10,000円/1回-20,000円/2回-30,000円 3回-賃料(共益費込)の50%/4回以上-賃料(共益費込)の100% (最低保証更新料40,000円) ※保証料が月額賃料を超える場合は、月額賃料が上限となります。
保険	A-LIFE(2年掛捨てタイプ)家財保険・賠償責任保険 加入必須 1K/1R: 16,800円(借家責任保険 1,000万円/家財保険 340万円)

◎契約時に別途鍵交換代 27,500円(税込)
◎事務手数料 5,500円(税込) ◎除菌消臭代 17,600円(税込)
◎当社指定の火災保険加入の事
◎1年未満解約の場合、賃料1ヶ月(賃料+共益費)の違約金あり
◎口座振替手数料 440円(税込)
◎Nサポートをご利用頂く場合がございます(1,000円/月額)
◎審査内容により、連帯保証人を付けて頂く場合がございます
◎原則、当社指定の電力会社をご利用いただけます
※注輪は禁止です

設備・仕様

- ★オートロック
- ★宅配BOX
- ★光ファイバー
- ★都市ガス ★下駄箱
- ★ガスコンロ(2口)
- ★フローリング
- ★クローゼット
- ★エアコン ★追い焚き
- ★浴室乾燥機
- ★室内洗濯機置場
- ★洗浄便座
- ★バルコニー

現金不要! 分割可能!
初期費用
カード決済
できます!
VISA

手元から引越
家具・家電リースは
アムスなんでもリース
月々の賃料+α
で家賃負担にできます!



嬉しい
洋室9.2帖
のお部屋



追い焚きや
浴室乾燥機
付



図面と相違する
場合は、現況を
優先致します

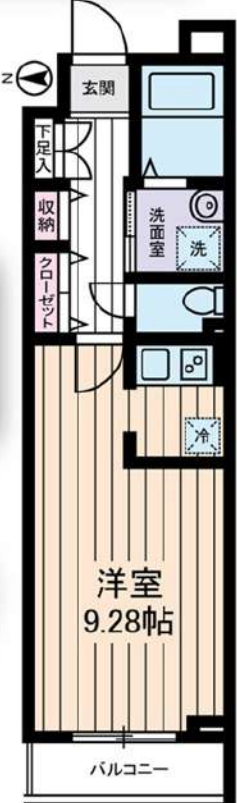

2口ガスコンロ
あります

恵比寿はもちろん
渋谷や表参道駅
等の人気エリア
が徒歩圏内!



徒歩80m! コンビニ

物件

web申込

新宿本店 新宿区新宿3-21-4新宿ニューターワビル1階
TEL: 03-6279-2032



みずべや
水商売のお部屋



あずま通り店 新宿区歌舞伎町1-8-3良川ビル2階
TEL: 03-6205-5732

カーサsplendid虎ノ門エスト 1401号室

・都営「三田線」

〔御成門〕駅 徒歩 2分

賃料 ▶ 120,000 円

・JR「山手線」「京浜東北線」
・東京メトロ「銀座線」

〔新橋〕駅 徒歩 12分

管理費 ▶ 10,000 円



CASA SPLENDIDO TORANOMON EST



FOR RENT

24.67 m² 1K



POINT

- ✓最寄駅徒歩2分
- ✓二沿線利用可能
- ✓宅配BOX
- ✓居室広め7帖以上

*図面と現況に相違がある場合は、現況を優先します

敷金 ▶ 0ヶ月 礼金 ▶ 1ヶ月

*法人契約の場合は敷金1ヶ月積み増しとなります。

敷引 — 償却金 — 保証金 —
 物件種別 マンション
 建物所在地 東京都港区新橋 6-18-24

構造 RC(鉄筋コンクリート)造 地上15階建
 築年月 2006年1月
 現状 入居中(2025年3月上旬解約予定)
 入居諸条件 保証会社必須 <下記参照>

保証会社	初回保証料 総賃料の60%
新日本信用保証(株)	年次更新料 15,000円 / 口座振替手数料 600円

契約期間 2年 更新可 *新賃料と新管理費の1か月+更新手数料0.5ヶ月分
 解約予告 2か月前 *短期解約違約金あり [初回契約開始から1年未満: 総賃料の2ヶ月分 / 1年以上2年未満: 総賃料の1ヶ月分]

ペット飼育 不可
 駐輪場
 空き状況・詳細は下記建物管理会社までお問合せください。
 株式会社マイムコミュニティ <03-4412-1009>

設備 オートロック / モニタ付きインターホン / 敷地内ゴミ置き場 / 24hゴミ出し可 / 宅配BOX / エアコン / 温水洗浄暖房便座 / 室内洗濯機置場 / シューズボックス / システムキッチン / 駐輪場

備考 火災保険 20,000円 / 2年
 24時間サポート 16,500円 / 2年
 鍵設定費用 33,000円



新宿本店 新宿区新宿3-21-4新宿ニューターワビル1階 TEL: 03-6279-2032



みずべや 水商売のお部屋



あずま通り店 新宿区歌舞伎町1-8-3良川ビル2階 TEL: 03-6205-5732



通勤や通学に便利な立地！ウォークインクローゼット付きで収納豊富です♪

1R	専有面積	28.63㎡
賃料	124,000円	
管理費	12,000円	
礼金	1ヶ月	敷金 1ヶ月
入居時期	予定 2025年04月中旬	

◆アクセス 都営三田線「三田（東京）」駅徒歩7分

都営浅草線「三田（東京）」駅徒歩7分 山手線「浜松町」駅徒歩10分

◆物件概要

- ・住所/東京都港区芝1丁目13-21
- ・構造/鉄筋コンクリート造地上階数12階
- ・築年数/2018年3月
- ・駐車場/要問い合わせ・駐輪場/設備有・バイク置き場/設備無 ※設備有の場合は要問い合わせ
- ・向き/南西
- ・契約期間/普通借家契約2年
- ・更新料/新賃料の1.5ヶ月+更新事務手数料16,500円(税込)

◆初期費用

- ①保証委託料/にじいろ◎月額保証料：賃料+管理費の1%※最低保証料1,000円 ◎初回保証委託料：賃料+管理費の80%
- ②決済手数料：毎月550円(税込)
- ③損害保険/有り 火災保険 24ヶ月 23,000円
- ④当月分日割賃料
- ⑤翌月分賃料
- ⑥その他費用/安心入居サポート(税込・必須):22,000円 鍵交換費用(税込・必須):33,000円

◆入居諸条件

ペット(相談)、ルームシェア(相談)、外国人入居(相談)、学生専用(相談)、楽器使用(相談)、高齢者(相談)、子供(不可)、事務所(不可)、性別(不問)、単身(可)、二人入居(相談)、法人(可)、未成年契約(不可)

◆設備

2F以上、オートロック、ダブルロック、ティンブルキー、モニター付オートロック、角住戸、デザイナーズ、外壁タイル張り、防犯カメラ、メールボックス、セキュリティ会社加入済、24時間換気システム、2ロコンロ、BS、CS、インターホン、ウォークインクローゼット、エアコン、ガスコンロ設置済、ガス給湯、システムキッチン、シャワー、シューズボックス、トイレ有、バス・トイレ別、バス有、フローリング、マルチメディアコンセント、ユニットバス、温水洗浄便座、給湯、高速ネット対応、室内洗濯機置場、人感照明センサー、洗面化粧台、洗面所独立、洗面台、暖房、追い焚き風呂、浴室乾燥、エレベーター、宅配BOX、敷地内ゴミ置き場

◆備考

短期解約違約金有(1年末満解約：賃料+管理費1.5ヶ月分)
2ヶ月前解約予告
先行申込可
法人契約の場合：礼金1か月追加で法人規定ご相談可能
退去時ルームクリーニング費用(税込)：44,000円
退去時エアコン内部洗浄費用(税込)：16,500円/台
ペット：小型犬または猫2匹まで 1匹につき敷金1ヶ月追加、退去時償却
楽器：但し消音機能付き・アップライトピアノ、ドラム、音楽不可・居住者よりクレームがあった場合即時使用中止

◆周辺施設

- ・ファミリーマート 南山堂第一京浜芝店
 - ・セゾンプラザ 港区芝1丁目店
 - ・maruetsu(丸井) プチ芝2丁目店
 - ・100YEN SHOP FLET'S(100円ショップ) フレック 芝2丁目店
- ※作成時データの為、現状とは異なる場合がございます。



※図面と異なる場合は現況を優先となります。
※賃料発生日は申込から原則2週間となります。

メイクスデザイン芝公園 304

賃貸マンション



新宿本店 新宿区新宿3-21-4新宿ニュータワービル1階
TEL：03-6279-2032



みずべや
水商売のお部屋



あずま通り店 新宿区歌舞伎町1-8-3良川ビル2階
TEL：03-6205-5732

コンシェルシア新橋

JR山手線「新橋」徒歩2分
都営浅草線「新橋」徒歩3分
都営大江戸線「汐留」徒歩5分

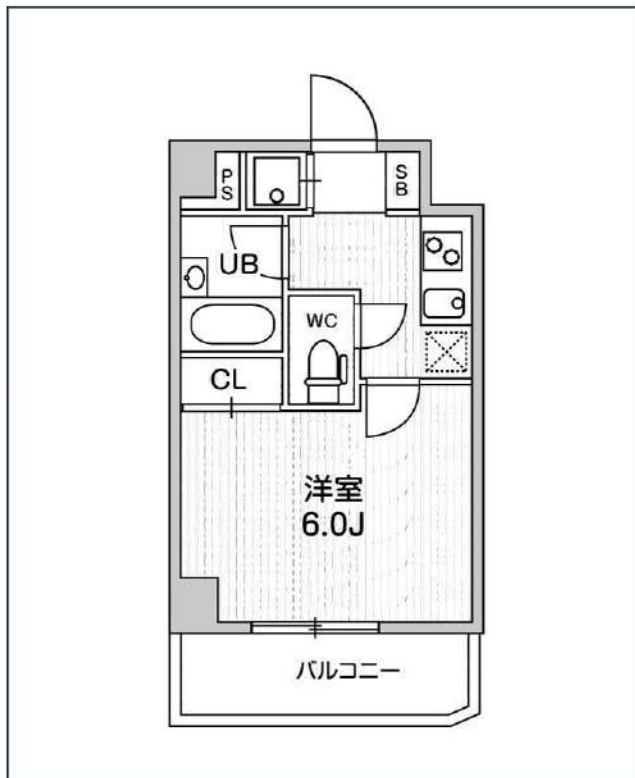
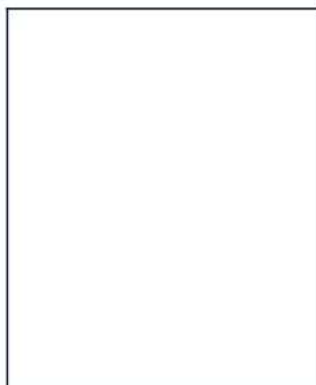
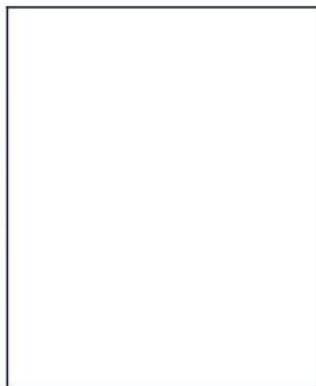

号室	賃料
502	128,000円

管理費	12,000円		
敷金	128,000円	礼金	0円
所在地	東京都港区新橋4丁目19-4		
構造・階建	RC 5階部分 / 地上15階、地下0階		
築年月	2007年2月	総戸数	122
間取り	1K	専有面積	20.19㎡
契約期間	普通借家2年	開口向き	北西
保険		連帯保証人	指定しない

保証会社			
その他費用	鍵交換費用22,000円 税込、Goodプレミアムα 1,000円 税抜(月額)、住宅総合保険(フレックス)20,000円 非課税(入居時)、Goodプレミアムα登録料 2,000円/税抜(入居時)		
入居時期	2025年3月下旬	退去予定日	—

備考	<p>※退去日までの申込に限りAD200%!退去日を過ぎた場合は、AD100%となります。</p> <p>■キャンペーン■FR1ヶ月(家賃のみ)、【FR利用時は、1年未満の解約は短期解約違約金+FR期間の違約金が発生します。】</p>
----	---



※現況と図面に相違がある場合は、現況優先となります。

新宿本店

新宿区新宿3-21-4新宿ニュータワービル1階
TEL: 03-6279-2032



みずまばら
水商売のお部屋



あずま通り店

新宿区歌舞伎町1-8-3良川ビル2階
TEL: 03-6205-5732

賃貸マンション
カーサsplendid虎ノ門
Casa Splendido toranomom

JR山手線『新橋』駅徒歩7分

都営三田線『御成門』駅徒歩5分

■所在地	港区新橋5-31-5					
■構造	RC造地上15階建	■築年月	平成31年1月			
■間取	1K	■用途	住居のみ			
敷金	1ヶ月分	礼金	1ヶ月分			
■賃貸条件	■管理費	10,000円	■更新料	新賃料の1ヶ月分		
	■契約期間	2年間	■鍵交換代	42,900円		
	■解約予告	2ヶ月前				
	■家財保険 地震保険の有無選択	チャブ保険(2年間契約) 地震保険なしなら:20,000円 地震保険付きなら:25,000円				
	■短期解約 違約金	1年未満の解約は月額賃料及び管理費の 2ヶ月分(大手法人は相談可)				
	■保証人 ご利用の場合	《個人申込み》下記どちらでもご利用可能 《法人申込み》オリコのみご利用可能 【オリコフォレントインシュア】 初回保証委託料は賃料等の1ヶ月分、 1年毎に1万円の保証委託料 【アイスマイルプラス】 お手持ちのクレジットカードで賃料保証と 家財保険のセットを決済(クレジットカードが ない場合はご利用不可) 保証料月々払いプランで、月額賃料等の 4.25%+700円				
■入居条件	ペット	民泊	楽器	外国籍	パート 学生	法人
	○	×	×	○	相談	○
■設備	■オートロック ■エレベーター ■エアコン ■2口ガスコンロ ■温水洗浄便座 ■浴室乾燥機 ■玄関感センサーライト ■モニター付きインターホン ■ピクチャーレール ■宅配ボックス ■プレッツ光ネクスト ■CATV(J:COM) ■BS/CS110°					
■駐輪場	初回登録料550円、上段220円/月 下段330円/月					
■バイク置場	全長2,000mm 全幅900mm 月々8,800円					

★新橋駅近物件!!
★ペット2頭まで飼育可



★2頭まで飼育可★
小型犬(体高50cm且つ体重10kg以下)か猫のどちらか
2頭飼育可。飼育条件:敷金2ヶ月分、礼金1ヶ月分、
退去時償却1ヶ月分(原状回復費含まず)



★オートロック付きマンション
★宅配ボックス完備



★ガスキッチン ★浴室乾燥機

802号室 専有面積 22.58 m²
■賃料 **134,000** 円
■管理費10,000円 ■2/20空き予定

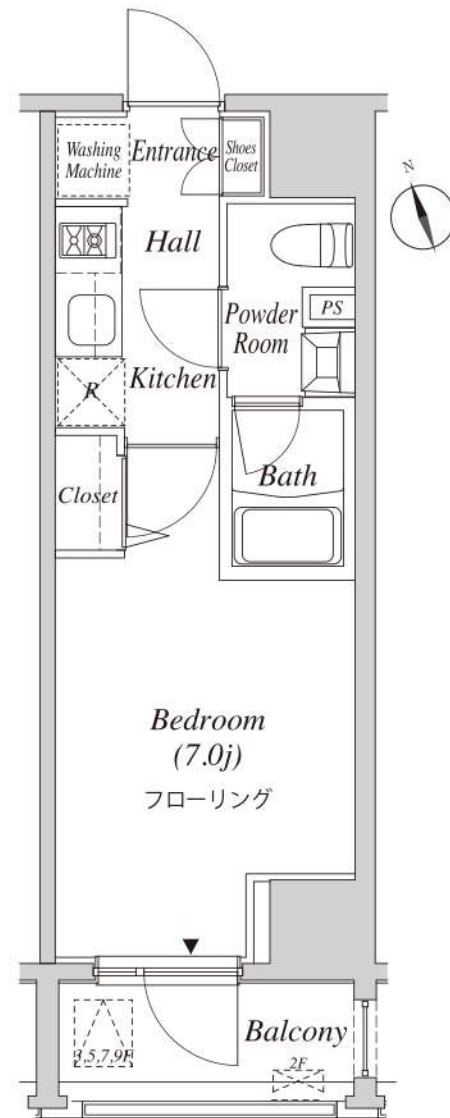

※間取・設備は現況優先

新宿本店 新宿区新宿3-21-4新宿ニューパークビル1階
TEL: 03-6279-2032



みずぺや
水商売のお部屋



あずま通り店 新宿区歌舞伎町1-8-3良川ビル2階
TEL: 03-6205-5732

賃貸マンション
クレセント虎ノ門新橋

JR山手線・銀座線『新橋』駅 徒歩 5分
都営浅草線

都営三田線『御成門』駅 徒歩 5分

■所在地	港区新橋5-8-6		
■構造	RC造地上15階建	■築年月	令和元年11月
■間取	1K	■用途	住居のみ

敷金 1ヶ月分 礼金 1ヶ月分

■管理費	10,000円	■更新料	新賃料の1ヶ月分
■契約期間	2年間	■鍵交換代	交換なし 交換ご希望の場合 66,000円
■解約予告	2ヶ月前		

■賃貸条件	<p>■家財保険 地震保険の有無選択</p> <p>■短期解約 違約金</p> <p>■保証人 不要システム ご利用の場合</p> <p>■家賃も VISA MasterCard JCB PayPay アイスマイル</p> <p>お手持ちのクレジットカードで賃料保証と家財保険のセットを決済(クレジットカードがない場合はご利用不可) 保証料月々払いプランで、月額賃料等の4.25%+700円</p>
-------	---

■入居条件	ペット ○ 民泊 × 楽器 × 外国籍 ○ パート学生 相談 法人 ○
-------	--

■設備	■オートロック ■エレベーター ■エアコン ■ガスコンロ ■温水洗浄便座 ■浴室乾燥機 ■独立洗面台 ■モニター付きインターホン ■宅配ボックス ■玄関人感センサーライト ■フレッツ光ネクスト ■CATV(J:COM) ■BS/CS110°アンテナ
-----	--

■駐輪場	初回登録料550円 上段220円/月、下段330円/月
------	-----------------------------

■ペット飼育条件	小型犬(体高50cm且つ体重10kg以下)が猫のどちらか2頭飼育可。飼育条件:敷金2ヶ月分、礼金1ヶ月分、退去時償却1ヶ月分(原状回復費含まず)
----------	--

最寄り駅から
徒歩 **5**分
ペット
2頭まで
飼育可



駅近物件! 通勤・通学・レジャーなど交通アクセス至便♪
バストイレ独立タイプ♪ クローゼットには姿見ミラー付き♪
設備充実♪ 浴室乾燥機があり雨の日もお洗濯安心です♪



★上層階のお部屋★
★室内ホースクリーンあり★



★玄関・室内に収納あります★
★2口ガスコンロキッチン★

1002号室 専有面積 20.70㎡
■賃料 **136,000**円
■管理費10,000円 ■3/10空き予定

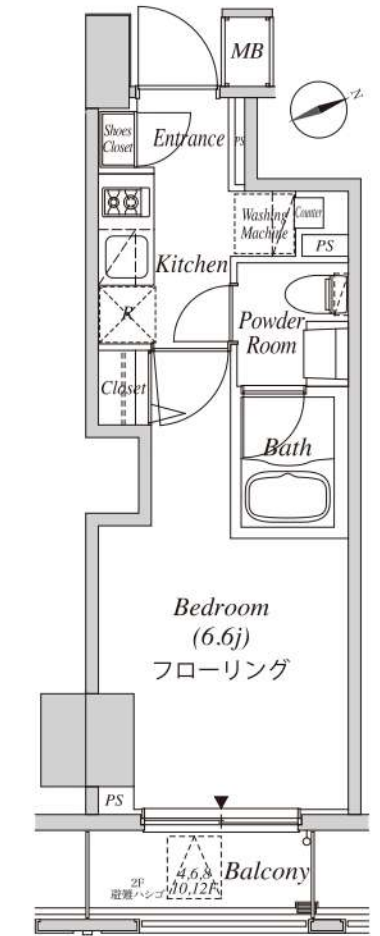

※間取・設備は現況優先

新宿本店 新宿区新宿3-21-4新宿コートワビル1階
TEL: 03-6279-2032



みずベイ
水商売のお部屋



あずま通り店 新宿区歌舞伎町1-8-3良川ビル2階
TEL: 03-6205-5732

メイクスデザイン参宮橋 207

渋谷区代々木4-57-16

RC造 地上4階建て (2018年7月築)

賃料: 140,000円 / 管理費: 10,000円

敷金: 1ヶ月(ペット飼育時2ヶ月/償却1ヶ月)

礼金: ゼロ

総合保険サポート: 1,000円/月

緊急駆け付けサポート: 15,000円(税別)

鍵交換代金: 30,000円(税別)

保証会社: 初回/月額賃料等の50%~ 年/10,000円

※上記枠内の費用必須

※賃料が15日以降の場合、前家賃が必要です(例外あり)

その他条件等

先行契約のみ 法人契約可能

外国籍の方、入居可能 / 海外居住者・留学生の審査OK

外国籍の方 賃料=(賃料・管理費の合計額)に変更

外国籍の方 保証会社エポス(初回100%・月次3%)

保証金1ヶ月追加(解約時償却)

(緊急連絡先 / 日本国内・母国 1名ずつ必要)

包括保険利用可 / 個人申込の場合、保険は弊社指定

短期解約違約金の設定あり

(1年以内2ヶ月 / 2年以内1ヶ月)

共用部

駐輪場あり

空き状況、使用方法、使用料については下記
共用部管理会社にお問い合わせください。

共用部管理会社 : ㈱メイクスプラス
03-4577-4110



外観

間取り

1K 28.72㎡ (洋室8.0帖)



最寄り駅

小田急小田原線 参宮橋駅 徒歩6分

京王線 初台駅 徒歩6分

契約期間/更新

契約期間: 2年 (普通賃貸借契約)

更新: 新賃料1ヶ月分 更新事務手数料: 20,000円(税別)

現況

空室 / 入居時期: 3月上旬 / 内見: 現地対応

室内

※広告有効期限 2025年4月末まで※ご入居の際は使用細則を十分に理解しご使用いただきます。※現況と図面に差異がある場合現況を優先します。



エントランス



仕様 / 制限

ペット飼育可(犬/猫2匹まで)

モニター付きオートロック・ドアツーロック・ディンプルキー

システムキッチン・2口ガスコンロ・レンジフード

バス/トイレ別・浴室乾燥機・ウォシュレット・独立洗面台・室内洗濯機置場

火災報知機・バルコニー・クローゼット・エアコン

宅配BOX・エレベーター・CATV・BS・CS・24時間ゴミ出可・防犯カメラ

新宿本店 新宿区新宿3-21-4新宿ニューワールドビル1階
TEL: 03-6279-2032



みずべや
水商売のお部屋



あずま通り店 新宿区歌舞伎町1-8-3良川ビル2階
TEL: 03-6205-5732

建物種別	マンション
カスターリア麻布十番 (カスターリアアザブジュuban)	
702号室	

礼金なし!敷金1ヶ月!(保証会社利用必須)(申込月末日迄の契約始期分対象)

賃貸条件	賃料	265,000円	共益費	10,000円
	敷金	1ヶ月	礼金	無料
	契約形態	普通借家	契約期間	2年
	更新料	新賃料1ヶ月		

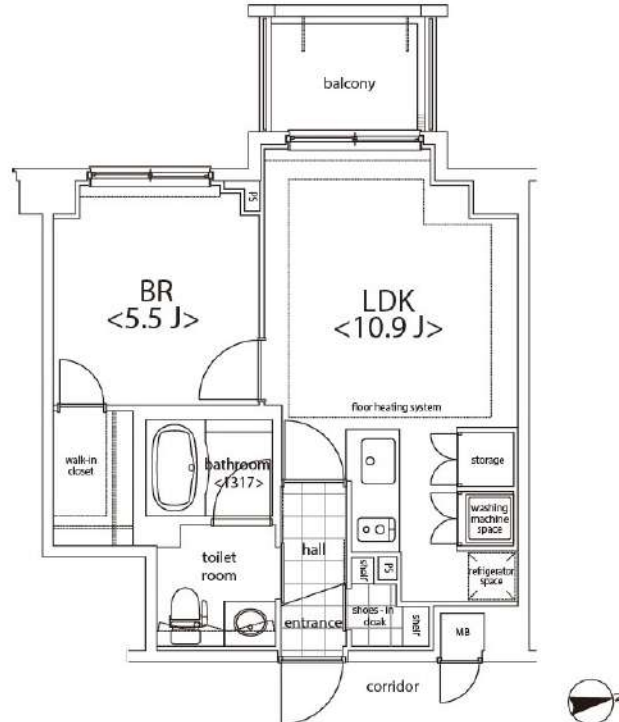

所在地	東京都港区麻布十番2丁目10-1			
交通	東京メトロ南北線「麻布十番」徒歩3分 都営大江戸線「麻布十番」徒歩3分			
建物	構造・規模	RC造 地上7階、地下2階建		
	築年数	2005年9月	総戸数	51戸
	間取	1LDK	専有面積	40.15㎡
共用設備	オートロック、防犯カメラ、24時間緊急対応、機械警備、宅配ボックス、集合ポスト、エレベーターあり、専用ゴミ置き場あり、駐輪場あり			
保証会社利用必須	第1優先保証料	((株)クレディセゾン) 保証料(初回契約時)30%、年間保証料10,000円(1年毎)		
	第2優先保証料	日本セーフティー(株)初回賃料総額の50%、月額330円(税込)、年間保証料10,000円(1年毎)、賃料滞納時の事務手数料(1回毎)個人2,970円(税込)法人3,300円(税込)		
	第3優先保証料	フォーシーズ(株)個人/初回賃料総額の150%(初回保証料50%+特別預託金100%)※特別預託金は退去時、滞納家賃が無い場合は借主様へ返金されます。法人/初回賃料総額の100%。月額330円(税込)、年間保証料賃料総額の1ヶ月分(1年毎)		
その他費用	損害保険	要 貸主指定 22,000円 2年		
	鍵交換費	27,500円(税込み)		
退去時費用	室内清掃費	居室専有面積30㎡未満は一律33,000円(税込)、30㎡以上は1㎡あたり1,100円(税込)		
	エアコン清掃費	壁掛け・床置き式1台あたり11,000円(税込)、天井カセット型エアコン1台あたり27,500円(税込)		
備考	<ul style="list-style-type: none"> ■デザイナーズ ■702号室B2タイプ ■フローリングカラーバリエーション有: ベージュ、フローリングカラーは退去時の状況により、変更となる場合がございます。 ■インターネット無料(要登録): フレッツ光ネクストギガマンション・スマートタイプ(0120-116-116) ※設定状況によりNTTの配線工事が必要になる場合がございます。 ■駐車場 空無 ■2021年8月大規模修繕工事済 ■注)【構造・規模】鉄筋コンクリート造地上7階地下2階建 ■土砂災害警戒区域内 			



入居可能日	2025年4月下旬	開口向き	西
<p>〈専有設備〉 インターフォン(TVモニター付き)、ディンプルキー、ダブルロック、フローリング、マルチメディアコンセント、ウォークインクローゼット、シューズウォークインクローゼット、収納スペース、エアコン、床暖房、システムキッチン、コンロ口数(2口)、コンロ種類(ガス)、バス・トイレ(別室)、追い焚き、浴室乾燥機、温水洗浄便座、洗面台、給湯、洗濯置き場(室内)、ペランダ・バルコニー、BS、CS、インターネット使用料無料</p> <p>※入居可能日は、空き予定の場合室内状況等により延びる可能性もございます。 ※図面と現況が異なる場合は、現況優先とさせていただきます。</p>			

新宿本店 新宿区新宿3-21-4新宿ニートーワビル1階 TEL: 03-6279-2032

みずべや 水商売のお部屋

あずま通り店 新宿区歌舞伎町1-8-3良川ビル2階 TEL: 03-6205-5732