

RENECAT導入済物件★消臭抗菌効果が半永久持続
★家具・家電付賃貸へ変更可★すぐお住まいになれます

Access

都営浅草線
「東日本橋」 駅徒歩 1分

東京メトロ日比谷線
「小伝馬町」 駅徒歩 6分

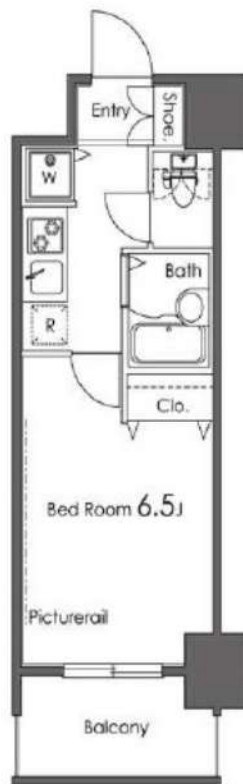

0302 号室 専有面積 21.55㎡

間取 1K

賃料 87,000 円/月

共益費 15,000 円/月

物件概要

所在地 / 東京都中央区東日本橋3丁目5-6
構造・規模 / 鉄骨鉄筋コンクリート造 13階建
総戸数 / 48 戸
築年月 / 2003年04月22日
入居日 / 2025年04月21日

契約条件

保証金1ヶ月 (契約時償却)

CH保証システム利用料:家賃総額55%(最低金額5.5万円)
保証金契約時償却(保証金プランで契約の場合)
24Hサポート料22,000円/1年・鍵交換代22,000円
室内抗菌処理代17,600円事務手数料11,000円
当社指定賃貸入居者総合保険加入の事(別途費用)
※賃料口座引落し(口座振替手数料:月額550円)
普通賃貸借1年契約(更新型)※
※1、2回目の更新時5%の賃料改定あり。更新料は1回のみ。
2回目以降の更新料は無い為、安心して永くお住まいいただけます
※学生・風・ホ・民泊不可
※アクセントクロスの色は変更する場合がございます

24時間安心サポート

設備のトラブルに24時間365日の受付体制

医療健康サービス 24

看護師が24時間365日相談可※適用条件有

※図面と現況が異なる場合、現況優先とさせていただきます。
※退去時清掃費用、更新時更新費用等がございます。

新宿本店 新宿区新宿3-21-4新宿ニューパークビル1階
TEL: 03-6279-2032



みずべや
水商売のお部屋



あずま通り店 新宿区歌舞伎町1-8-3良川ビル2階
TEL: 03-6205-5732

更新時、エアコン・水回り清掃無料でサービスします！
★家具・家電付賃貸へ変更可★すぐお住まいになれます

Access

都営新宿線
「森下」駅徒歩 1分



都営大江戸線
「森下」駅徒歩 1分

0702 号室 専有面積 25.33㎡

間取 1R

賃料 96,000 円/月

共益費 15,000 円/月

物件概要

所在地 / 東京都江東区新大橋3丁目18-5
構造・規模 / 鉄骨造 8階建
総戸数 / 15 戸
築年月 / 2020年03月16日
入居日 / 2025年04月23日

契約条件

敷金0ヶ月・礼金0ヶ月

C保証システム利用料(家賃総額の50%～)
↑エボス保証にて成約となった場合、年次保証料2万円
24Hサポート料22,000円/2年・鍵交換代22,000円
室内抗菌処理代17,600円事務手数料11,000円
当社指定賃貸入居者総合保険加入の事(別途費用)
※賃料口座引落し
普通賃貸借2年契約(更新可)
☆キャンペーンは2/末までの成約者様限定
★海外審査可能★

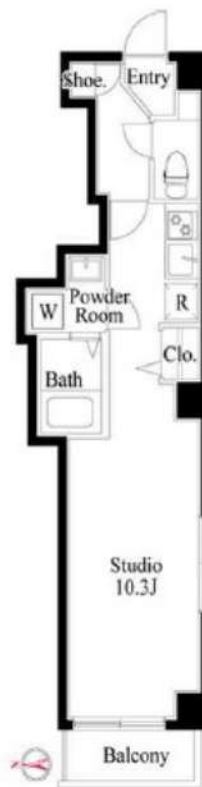

24時間安心サポート

設備のトラブルに24時間365日の受付体制

医療健康サービス 24

看護師が24時間365日相談可※適用条件有

※図面と現況が異なる場合、現況優先とさせていただきます。
※退去時清掃費用、更新時更新費用等がございます。
※壁紙の色は変更する場合がございます。

- おしゃれな外観タイル貼り
- 共用部防犯カメラ(3台)
- カラーTVモニター付オートロックシステム
- ピッキング対策に優れたディンプルキー
- デザイン性に優れたフローリング仕上げ
- 室内を快適に保つエアコン設置(1基)
- オリジナルシステムキッチン2口ガスコンロ
- ★雨天・冬は必須!浴室換気乾燥暖房機
- 清潔な暖房便座付温水シャワートイレ
- トール型シューズクローゼット

- ★インターネット無料※フレッツ光
- ↑速度等詳細はTEL0120-116-116
- 収納便利なクローゼット
- シャンプードレッサー付洗面台
- パスルームとトイレを独立
- 置き配対応マンション
- 敷地内ゴミ置き場
- 24時間利用可能な宅配ボックス
- 高齢者相談可
- 二人入居可・外国籍可



新宿本店 新宿区新宿3-21-4新宿ニューパークビル1階
TEL: 03-6279-2032



みずみずや
水商売のお部屋



あずま通り店 新宿区歌舞伎町1-8-3良川ビル2階
TEL: 03-6205-5732

グランシアタワー亀戸

1109

号室

賃料	共益費	礼金	敷金	償却
99,000 円	15,000 円	1 ヶ月	1 ヶ月	1 ヶ月

セキュリティも室内設備も充実！ペット飼育可 高級分譲賃貸マンション♪

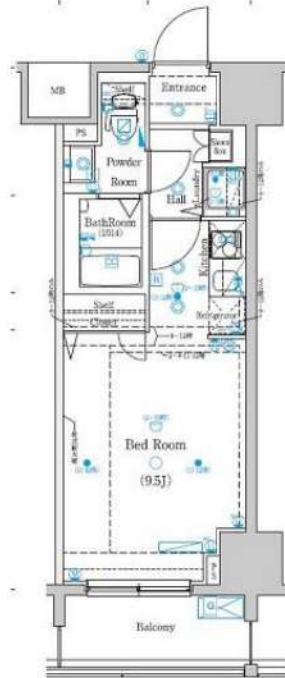

建物所在地	東京都江東区亀戸4丁目23-2	区分	
交通	J R中央・総武線/亀戸 徒歩8分 東武伊勢崎線/押上<スカイツリー前> 徒歩19分 東京メトロ半蔵門線/錦糸町 徒歩18分		
構造・規模	鉄筋コンクリート造 地上:12階	種別	マンション
専有面積	25.88 m ²	入居時期	04/13
竣工年月	2015/1/9	方角	西

賃貸条件	<ul style="list-style-type: none"> ■契約/普通借家契約 ■契約期間/2年 ■解約予告/2ヶ月前 ■更新料/新賃料 1.5ヶ月 ■更新事務手数料 22,000円(税込) ■短期解約違約金 敷礼プラン時(1年未満の解約時総賃料の1ヶ月)AZP・SZPプラン時(1年以上2年未満の解約時総賃料1ヶ月分) 	<ul style="list-style-type: none"> ■入居中サポート/21,450円 ■室内抗菌処理代/17,600円 ■事務手数料/11,000円 ■鍵費用/22,000円 ■火災保険/23,000円 ■保証会社加入必須 ルームバンクインシュア 他 ■ペット飼育時共益費3500円追加※犬・猫いずれか1匹(成長時体長50cm以下、体重10kg以下)
------	--	--

特約事項	<ul style="list-style-type: none"> ■指定電力案内有(契約自由)
------	--

設備	<p>システムキッチン、2口ガスキッチン、バス・トイレ別、ユニットバス、温水洗浄付き暖房便座、浴室換気乾燥機、室内洗濯機置場、独立洗面台、洋室、フローリング、エアコン、BS対応、CS110°対応、地デジ対応、インターネット対応(要契約/利用者負担)、都市ガス、排水(公共下水)、シューズボックス、インターホン(TV)、TVモニター付オートロック、エレベーター、バルコニー、宅配ボックス、メールボックス、駐輪場、バイク置場、駐車場、ペット1匹飼育可</p>
----	---

■口振手数料：～660円 ■保証会社の更新料：10,000円～
 ■クリーニング費用(～30㎡/55,000円)
 ■2人以上入居の場合、共益費1,000円増額
 ※上記費用は物件によって異なる場合がございます。詳細は直接お問い合わせください。
 図面と現状が相違する場合、現状優先となります。



新宿本店 新宿区新宿3-21-4新宿ニューターワビル1階
 TEL: 03-6279-2032



みずいべや
 水商売のお部屋



あずま通り店 新宿区歌舞伎町1-8-3良川ビル2階
 TEL: 03-6205-5732

ARTESSIMO ARDITO

407 号室

賃料	共益費	礼金	敷金	償却
99,000 円	15,000 円	1 ヶ月	1 ヶ月	1 ヶ月

【インターネット無料! ※つなぐネットコミュニケーションズ】ペット可 高級分譲賃貸マンション

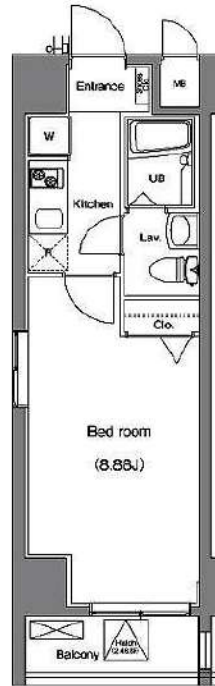

建物所在地	東京都江東区毛利1丁目10-14	区分	
交通	東京メトロ半蔵門線/住吉 徒歩3分 JR中央・総武線/錦糸町 徒歩10分 都営新宿線/菊川 徒歩11分		
構造・規模	鉄筋コンクリート造 地上:10階	種別	マンション
専有面積	25.65 m ²	入居時期	05/10
竣工年月	2011/12/11	方角	北

賃貸条件	<ul style="list-style-type: none"> ■契約/普通借家契約 ■契約期間/2年 ■解約予告/2ヶ月前 ■更新料/新賃料 1.5ヶ月 ■更新事務手数料 22,000円(税込) ■短期解約違約金 数礼プラン時(1年未満の解約時総賃料の1ヶ月)AZP・SZPプラン時(1年未満の解約時総賃料2ヶ月分)1年未満2年未満の解約時総賃料1ヶ月分 	<ul style="list-style-type: none"> ■入居中サポート/21,450円 ■室内抗虫処理代/17,600円 ■事務手数料/11,000円 ■鍵費用/22,000円 ■火災保険/23,000円 ■保証会社加入必須 ■ルームバンクインシュア 他 ■ペット飼育時共益費3500円追加※犬・猫いずれか1匹(成長時体長50cm以下、体重10kg以下)
	<ul style="list-style-type: none"> ■指定電力案内有 (契約自由) 	

特約事項	<ul style="list-style-type: none"> ■指定電力案内有 (契約自由)
------	---

設備	システムキッチン、2口ガスキッチン、バス・トイレ別、ユニットバス、温水洗浄付き暖房便座、24時間換気システム換・乾・暖、室内洗濯機置場、独立洗面台、洋室、フローリング、24時間換気システム、人感センサー付き玄関照明、角部屋、エアコン、BS対応、CS110° 対応、地デジ対応、インターネット無料、都市ガス、排水(公共下水)、シューズボックス、インターホン(TV)、TVモニター付ロック、エレベーター、バルコニー、宅配ボックス、メールボックス、駐輪場、バイク置場、駐車場、ペット1…
----	--

■口振手数料: ~660円 ■保証会社の更新料: 10,000円~
 ■クリーニング費用 (~30㎡/55,000円)
 ■2人以上入居の場合、共益費1,000円増額
 ※上記費用は物件によって異なる場合がございます。詳細は直接お問い合わせください。
 図面と現状が相違する場合、現状優先となります。

新宿本店 新宿区新宿3-21-4新宿ニューワールドビル1階
TEL: 03-6279-2032



みずべや
水商売のお部屋



あずま通り店 新宿区歌舞伎町1-8-3良川ビル2階
TEL: 03-6205-5732

ハーモニーレジデンス東京南砂パークサイド 305

物件種別	間取り	賃料	管理費等
マンション	1DK	105,000円	15,000円

【Wi-Fiインターネット無料!※FGBB】ペット可 高級デザイナーズ賃貸 レイアウトしやすい壁式工法 洗面所完全独立タイプ

【Wi-Fiインターネット無料!※FGBB】ペット可 高級デザイナーズ賃貸 レイアウトしやすい壁式工法 洗面所完全独立タイプ

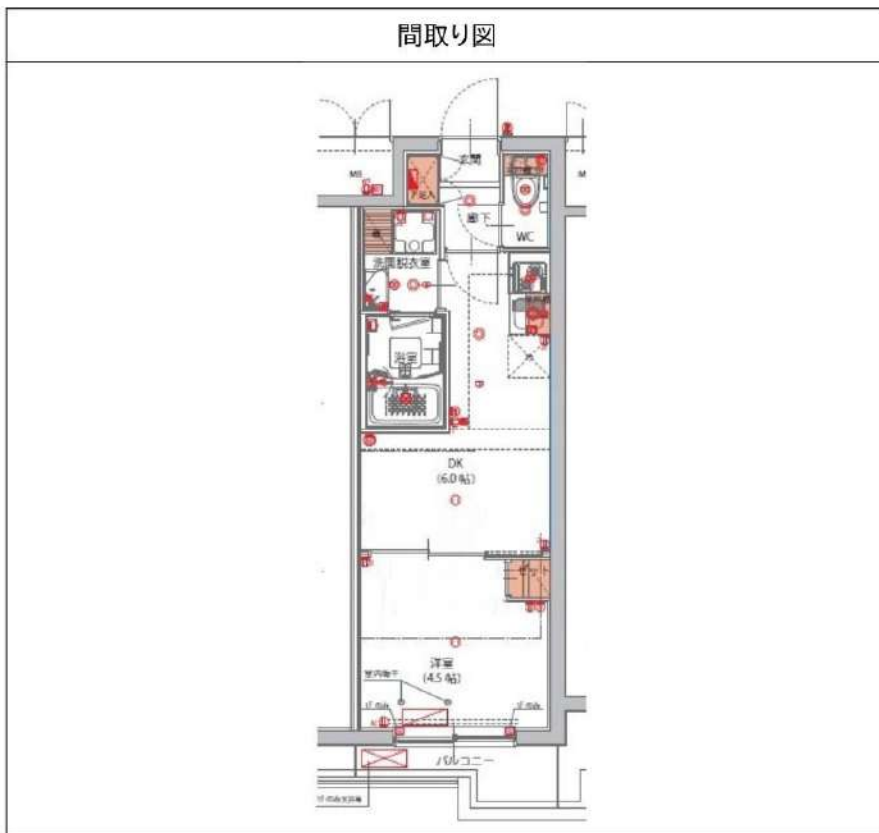

敷金/保証金	105,000円	礼金/権利金	105,000円
敷引/償却金	105,000円	更新料	1.5ヶ月(新賃料)
更新事務手数料			
その他費用			
物件所在地	東京都江東区南砂7丁目3-10		
交通	東京メトロ東西線 南砂町駅 徒歩3分 東京メトロ東西線 東陽町駅 徒歩20分		
間取り詳細	DK 6.00畳, 洋室 4.50畳		
構造	鉄筋コンクリート 3階 / 4階建		
面積	25.51㎡	向き	南西
築年月	2020年12月	契約期間	普通借家契約 2年
退去日		入居時期	2025年4月16日
駐車場	バイク置き場		
設備	浴室乾燥, 24時間換気システム, ガス給湯, バス・トイレ別, CS, シャワー, 2口コンロ, ガスキッチン, 温水洗浄便座, エアコン, 室内洗濯機置場, 押入, BS, 人感照明センサー, モニタ付オートロック, 洗面化粧台, ネット使用料不要, クローゼット, フローリング, 2F以上, システムキッチン, トイレ有, ガスコンロ, ユニットバス, バス有, シューズボックス, TVインターホン, デザイナーズ, エレベーター, 外壁タイル張り, 風除室, 宅配BOX		
入居諸条件	ペット可, 事務所不可, 二人入居可		
損害保険	要 22,000円(2年)		
保証会社	必須 保証会社必須~50%(最低保証料5万円)		
備考	<ul style="list-style-type: none"> ■入居中サポート/21450円 ■抗菌代/17600円 ■事務手数料/11000円 ■保証会社必須~50%(最低保証料5万円) ■保険/22000円 ■鍵費用/22000円 ■契約期間(2年普借) ※違約金有 ☆AZPの賃料+1万円でスーパーゼロプラン適用★0 ■ペット飼育時条件有 		

※図面と異なる場合は現況を優先となります。

新宿本店

新宿区新宿3-21-4新宿ニュータウンビル1階
TEL: 03-6279-2032



みずべや
水商売のお部屋



あずま通り店

新宿区歌舞伎町1-8-3良川ビル2階
TEL: 03-6205-5732

ZOOM大島 304

物件種別	間取り	賃料	管理費等
マンション	1DK	105,000円	15,000円

敷金/保証金	105,000円	礼金/権利金	105,000円
敷引/償却金		更新料	1ヶ月(新賃料)
更新事務手数料			
その他費用	<small>[-一時金] 鍵交換費用(税込): 33,000円 [月次費用] 家財保険+付帯サービス(税込): 1,735円 (備考) ■契約時: 当月分+翌月分の賃料・管理費をお支払い頂きます ■ペット飼育時: 敷金1ヶ月追加(別途飼育相則参照・要申請書) ■解約時: ルームクリーニング費用及び借主負担分の原状回復費用をお支払い頂きます</small>		
物件所在地	東京都江東区大島7丁目22-19		
交通	都営新宿線 大島駅 徒歩4分 都営新宿線 東大島駅 徒歩8分 中央・総武線各停 亀戸駅 徒歩21分		
間取り詳細	3階: DK 6.60畳, 洋室 3.70畳		
構造	鉄筋コンクリート 3階 / 14階建		
面積	26.07㎡	向き	西
築年月	2023年6月上旬	契約期間	普通借家契約 2年
退去日	2025年2月19日	入居時期	2025年3月中旬
駐車場	駐輪場 バイク置き場		
設備	2口ガス(グリル付) バス・トイレ別 独立洗面台 脱衣室 浴室換気乾燥機 追焚 温水洗浄便座		
入居諸条件	ペット可, 二人入居可		
損害保険			
保証会社	必須 トーシンライフ、オリコフォレントインシュア、全保連/保証料: 初回=賃料等×50%、月額=賃料等×1%		
備考	■民泊利用不可 ■自転車: 月額500円 バイク: 月額2000円 ※要空き確認・2年分一括払い ■部屋タイプ: D ■一部法人保証会社未加入時: 敷金・礼金を各1ヶ月追加 ◆内見予約は『スマート内覧』◆■外国籍相談可(申込条件: 在留カード必須、日本語読み書き出来る方、連帯保証人必須: 日本人又は永住者)		



※図面と異なる場合は現況を優先となります。

新宿本店 新宿区新宿3-21-4新宿ニュータワービル1階
TEL: 03-6279-2032



みずべや
水商売のお部屋



あずま通り店 新宿区歌舞伎町1-8-3良川ビル2階
TEL: 03-6205-5732

ALTERNA亀戸

JR中央・総武線「亀戸」徒歩5分

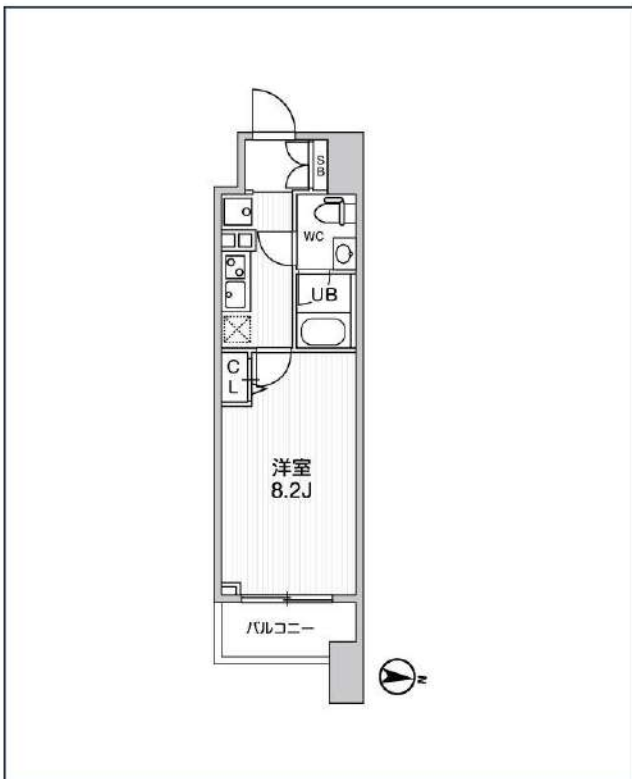

号室	賃料
902	123,000円

管理費	10,000円		
敷金	0円	礼金	0円
所在地	東京都江東区亀戸1丁目31-6		
構造・階建	RC 9階部分 / 地上13階、地下0階		
築年月	2022年2月	総戸数	72
間取り	1K	専有面積	25.49㎡
契約期間	普通借家2年	開口向き	東
保険		連帯保証人	指定しない
保証会社			
その他費用	鍵交換費用24,200円 税込、Goodプレミアムα (24Hサポートのみ) 11,000円 税抜(入居時)、住宅総合保険(フレックス)20,000円 非課税(入居時)、Goodプレミアムα 登録料2,000円/税抜(入居時)		
入居時期	2025年4月上旬	退去予定日	—



※現況と図面に相違がある場合は、現況優先となります。

新宿本店

新宿区新宿3-21-4新宿ニュータウンビル1階
TEL: 03-6279-2032



みずいべや
水商売のお部屋



あずま通り店

新宿区歌舞伎町1-8-3良川ビル2階
TEL: 03-6205-5732

パティーナ月島

702 号室

賃料	共益費	礼金	敷金	償却
130,000 円	15,000 円	1 ヶ月	1 ヶ月	1 ヶ月

【W-Fi インターネット無料! ※FGBB】 ペット可 高級分譲賃貸マンション



建物所在地	東京都中央区佃2丁目22-7	区分	
交通	東京メトロ有楽町線/月島 徒歩3分 都営大江戸線/勝どき 徒歩14分 J R京葉線/越中島 徒歩10分		
構造・規模	鉄筋コンクリート造 地上:12階	種別	マンション
専有面積	26.61 m ²	入居時期	04/11
竣工年月	2016/3/14	方角	南東

賃貸条件	<ul style="list-style-type: none"> ■契約/普通借家契約 ■契約期間/2年 ■解約予告/2ヶ月前 ■更新料/新賃料 1.5ヶ月 ■更新事務手数料 22,000円(税込) ■短期解約違約金 敷礼プラン時(1年未満の解約時総賃料の1ヶ月分) / ZP・SZPプラン時(1年未満の解約時総賃料2ヶ月分 / 1年以上2年未満の解約時総賃料1ヶ月分) 	<ul style="list-style-type: none"> ■入居中サポート/21,450円 ■室内抗菌処理代/17,600円 ■事務手数料/11,000円 ■鍵費用/22,000円 ■火災保険/23,000円 ■保証会社加入必須 ■ルームバンクインシュア 他 ■ペット飼育時共益費 3500円追加※犬・猫いずれか1匹(小型犬50cm以下、10kg以下)
	<ul style="list-style-type: none"> ■指定電力案内有 (契約自由) 	

特約事項	<ul style="list-style-type: none"> ■指定電力案内有 (契約自由)
------	---

設備	<p>システムキッチン、2口ガスキッチン、バス・トイレ別、ユニットバス、温水洗浄付き暖房便座、浴室換気乾燥機、室内洗濯機置場、独立洗面台、洋室、フローリング、エアコン、BS対応、CS110°対応、地デジ対応、インターネット無料、都市ガス、排水(公共下水)、シューズボックス、インターホン(TV)、TVモニター付オートロック、エレベーター、バルコニー、宅配ボックス、メールボックス、駐輪場、ペット1匹飼育可</p>
----	--

■口振手数料: ~660円 ■保証会社の更新料: 10,000円~
 ■クリーニング費用 (~30m²/55,000円)
 ■2人以上入居の場合、共益費1,000円増額
 ※上記費用は物件によって異なる場合がございます。詳細は直接お問い合わせください。
 図面と現状が相違する場合、現状優先となります。

新宿本店 新宿区新宿3-21-4新宿ニュータウンビル1階
TEL: 03-6279-2032



みずべや
水商売のお部屋



あずま通り店 新宿区歌舞伎町1-8-3良川ビル2階
TEL: 03-6205-5732