

外観

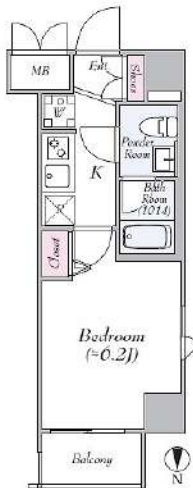

間取り



プレール・ドゥーク早稲田Ⅱ

604

賃料	83,000円		
管理・共益費	管理費 15,000円	共益費 0円	
間取り	1K	物件種別	マンション
敷金	-	礼金	1.0ヶ月
交通	東京メトロ東西線「早稲田」駅 徒歩4分 東京メトロ有楽町線「江戸川」駅 徒歩13分		
物件所在地	東京都新宿区早稲田鶴巻町504-7		
構造	鉄筋コンクリート造	地上10階建	6階部分
専有面積	21.75㎡	向き	北
築年月	2009年 3月	入居時期	2025年4月下旬
契約期間	2年間（更新可）	原状回復	退去時精算
更新料	新賃料1ヶ月分	更新事務手数料	新賃料0.5ヶ月分+税
損害保険	2年	20,000円	
その他費用	鍵交換代:27500円 安心入居サポート:17600円 引越虫駆除サービス:16500円		
駐車場・駐輪場・バイク置場等の建物設備については下記建物管理会社へお問い合わせ下さい。			
建物管理会社	キノシタ・マネージメント 03-5908-2244		
保証会社	必須 (あんしん保証等)	初回保証料、賃料等の合計金額の50% 年間更新料、10,000円	
セールスポイント			
設備	オートロック モニター付オートロック 防犯カメラ ディンプルキー ダブルロック 分譲タイプ 管理人室 エレベーター 宅配BOX 角部屋 フローリング 風除室 クローゼット シューズボックス ガス2口コンロ バストイレ別 温水洗浄便座 ガス給湯 室内洗濯機置場 洗面化粧台 独立洗面所 浴室換気乾燥機 24h換気有システムキッチン 24hゴミ出し可 敷地内ゴミ置き場 メールボックス エアコン		
備考	※ペット飼育不可		

エントランス



室内



キッチン



バスルーム



※図面と現状が異なる場合は、現状が優先となります。■申込の際はITAMIDBBにてお願いします。■お部屋は原則として「クリーニング中」以外現状渡しです。■保証会社必須(あんしん保証・ルームバンクインシュアなど複数取扱有)。初回保証料は、賃料等の合計金額の50%。年間更新料は10,000円。但し、大手法人契約の場合で保証会社利用しない場合は敷金1か月分増です。■ペット飼育可の物件でペットを飼育する際は、申込書にその旨(種類・数)を記載。敷金1か月分増(退去時償却)。建物管理規約等により制限があります。また管理規約や使用細則等の違反により賃貸借契約が解除となる場合があります。■建物全館禁煙(電子タバコ含む)です。但し、専有部分においては、退去時に天井壁クロスを張替え(借主全額負担)を事前に承諾します。■短期違約(1年未満・フリーレント)がついている物件の場合は1年9か月未満)違約金賃料等の1か月分。■解約予告2か月前。更新料、新賃料1か月分。更新事務手数料0.5か月分(税別)。■駐車場・駐輪場・バイク置場については建物管理会社への空き確認を要します。また、お申し込みは原則別途建物管理会社にお申し込み願います。■楽器使用相談物件可の物件の場合、建物管理規約等の制限があります。使用時間、音量についての他居住者様へのご配慮をお願いします。騒音苦情については、契約解除となる場合があります。■退去時にルームクリーニング、エアコンクリーニング等の費用負担があります。■インターネット回線については入居者様ご自身の責任で利用となります。ご希望の回線が建物に導入されていない場合もございます。■空き予定の場合は、先行契約となります。■空予定の物件の場合、室内写真の提供が出来ない場合があります。



S i n c r e a s e 西新宿 203号室

(シクリ-スシジシ`1ク)

最寄駅：東京メトロ丸ノ内線「西新宿」徒歩8分

部屋番号	203号室	間取り	1K
面積	17.79㎡		
賃料	93,000円	管理費	8,000円
敷金	1ヶ月	礼金	1ヶ月
駐輪場	なし		

所在地	東京都新宿区北新宿一丁目35番15号
構造 / 竣工	木造耐火構造 3階建 2020年2月竣工 (築5年)
入居開始日	即入居可
契約期間	普通賃貸借 2年
保険	要加入 (株式会社エボス少額短期保険) ROOM GUARD Be (2年間 ¥18,000)
保証会社	要加入 (エボスカード ROOMiD) ※初回月額賃料の50% 月次保証料1.5% 外国籍の場合「オリコフォレントインシュア」 初回保証料80%、月次保証料2,500円
24時間入居サポート	要加入 (JBR) ¥1,100(税込)/月額
備考	更新料：新賃料1ヶ月 更新事務手数料 11,000円 (税込) 鍵交換代 33,000円 (税込) ※必須

防犯設備完備(オートロック・防犯カメラ)

Wi-Fi利用無料(最大速度1Gbps)

敷地内に電動キックボードシェアリングサービス「LUUP」あります!

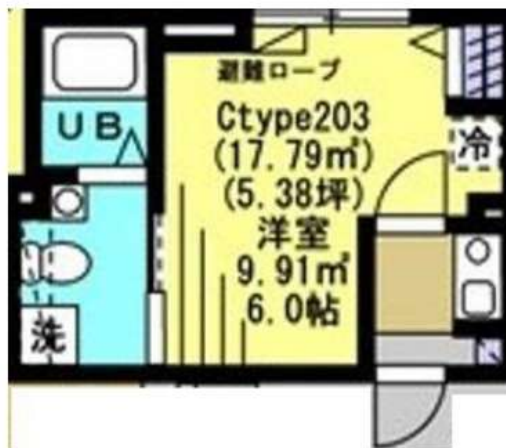

※図面と現況が異なる場合は現況優先となります。



【設備】

- ・オートロック ・防犯カメラ
- ・ウォークインクローゼット
- ・バストイレ別 ・フローリング
- ・照明器具付き
(ダウンライト、シーリングライト)
- ・温水洗浄便座 ・浴室乾燥機
- ・室内洗濯機置場
- ・無料Wi-Fi
- ・エアコン ・宅配ボックス
- ・1口コンロ (都市ガス)

社宅代行契約OK 外国人・留学生OK
(外国籍の場合「オリコフォレントインシュア」 初回保証料80%、月次保証料2,500円)

新宿本店 新宿区新宿3-21-4新宿ニューパークビル1階
TEL: 03-6279-2032



みずばや
水商売のお部屋



あずま通り店 新宿区歌舞伎町1-8-3良川ビル2階
TEL: 03-6205-5732

ZOOM新宿下落合 101

物件種別	間取り	賃料	管理費等
マンション	1K	105,000円	12,000円

敷金/保証金	105,000円	礼金/権利金	105,000円
敷引/償却金		更新料	
更新事務手数料			
その他費用	<small>[-一時金] 鍵交換費用(税込): 33,000円 [月次費用] 家財保険+付帯サービス(税込): 1,735円 (備考) ■契約時: 当月分+翌月分の賃料・管理費をお支払い頂きます ■ペット飼育時: 敷金1ヶ月追加(別途飼育相則参照・要申請書) ■解約時: ルームクリーニング費用及び借主負担分の原状回復費用をお支払い頂きます</small>		
物件所在地	東京都新宿区下落合4丁目2-6		
交通	西武新宿線 下落合駅 徒歩3分 山手線 高田馬場駅 徒歩11分		
間取り詳細	1階: 洋室 7.30畳		
構造	鉄筋コンクリート 1階 / 11階建		
面積	25.92㎡	向き	南
築年月	2018年10月3日	契約期間	定期借家契約 2年
退去日	2025年2月27日	入居時期	2025年3月中旬
駐車場	駐輪場 バイク置き場		
設備	2口ガス 独立洗面台 脱衣室 浴室換気乾燥機 追焚 温水洗浄便座 エアコン 角部屋 二面採光		
入居諸条件	ペット可		
損害保険			
保証会社	必須 トーシンライフ、オリコフォレントインシュア、全保連/保証料: 初回=賃料等×50%、月額=賃料等×1%		
備考	■民泊利用不可 ■自転車: 月額500円 バイク: 月額1,000~2,000円 ※要空き確認・2年分一括払い ■部屋タイプ: G ■定期借家2年 ■外国籍相談可(申込条件: 在留カード必須、日本語読み書き出来る方、連帯保証人必須: 日本人又は永住者) ■一部法人保証会社未加入時: 敷金・礼金を各1ヶ月追加 ◆内見予約は『スマート内覧』◆		

外観



その他

間取り図

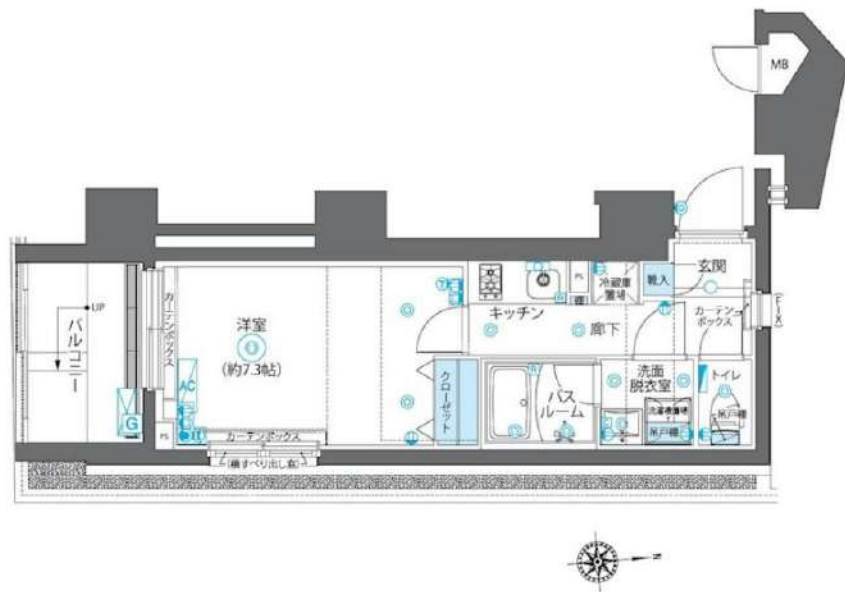

※図面と異なる場合は現況を優先となります。

新宿本店 新宿区新宿3-21-4新宿ニューパークビル1階
TEL: 03-6279-2032



みずべや
水商売のお部屋



あずま通り店 新宿区歌舞伎町1-8-3良川ビル2階
TEL: 03-6205-5732

FOR RENT

DIPS野方RESIDENCE 305号室

西武新宿線野方駅 徒歩5分

西武新宿線都立家政駅 徒歩12分
西武池袋線練馬駅 徒歩24分
分譲賃貸マンションWi-Fi
インターネット無料スマート家電
コントローラー設置外出先から
エアコンを
つけられます!浴槽サイズ
BIG 1216(広め)

角部屋

TVモニター付
オートロック浴室
乾燥機ペット飼育可能
犬・猫可(小型2匹まで)※保証金
1ヶ月追加共用部
VR内見専有部
VR内見

※図面と現況が異なる場合は、現況を優先致します。

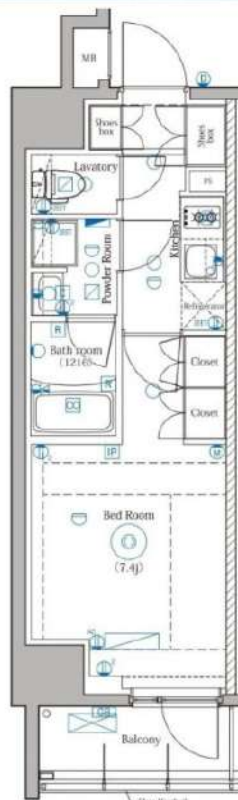
専有部のVR内見はマンション内の別タイプの別部屋です。
間取り・建具の色等が実際の部屋と異なる場合があります。

賃料	117,000円	管理費	12,000円
間取	1K	専有面積	壁芯26.15㎡
保証金	1ヵ月	礼金	0ヵ月
敷金	0ヵ月	更新料	1ヵ月

住居表示	東京都中野区野方6丁目16-8		
建築構造	鉄筋コンクリート地上9階	所在階	3階
入居日	相談	建物竣工	2024年6月
現況	居住中	退去予定日	2025年3月10日
ペット飼育	可能	くらしど24	2年16,500円
火災保険料	少額短期保険 2年18,000円~	鍵交換代	24,200円

設備	オートロック	温水洗浄便座	エレベーター付	パストイレ別	防犯カメラ設置	防犯ボックス付き
	ペット可	エアコン付	インクジェット	浴室乾燥機	2口コンセント	リモコン付のエアコン

備考

- インターネット「シーファイブ、Wi-Fi」(無料)
- 保証会社必須
- 解約2ヶ月前予告 ■短期解約違約金有
- ペット飼育の場合保証金1ヶ月追加
- 入居審査後、インターネット・電気・ガス・水道のご利用に関し、業者よりお電話させていただきます。
- 駐輪場・駐車場等の確認は共用部管理会社へお問い合わせください。
- 居住中・完成前の物件は全て先行契約になります。
- 共用部管理会社：㈱日本コミュニティー 03-5366-1222

保証会社	【初回】賃料+管理費合計の50%	64,500円
第1候補	【月次】賃料+管理費合計の1.5%	1,935円

短期違約金	1年未満：総賃料2ヶ月分 (258,000円) 2年未満：総賃料1ヶ月分 (129,000円)
-------	--

原状回復 要項	<ul style="list-style-type: none"> ■貸室内の清掃(基本料金(別途消費税)~30㎡:48,000円、~50㎡:63,000円、~60㎡:73,000円、61㎡~:専有面積に応じる) ■エアコンクリーニング(1台:13,000円税別) ■ペット飼育可能物件の場合はペット飼育のお客様退去時、消臭消毒費用(15,000円税別)はご負担いただきます。 ■保証金は貸主受領時に全額償却されます。預かり金ではありません。退去時原状回復で借主が負担すべき費用の内、保証金の額までは貸主負担に変更することとし、借主への請求から差し引かれます。
------------	---

新宿本店

新宿区新宿3-21-4新宿ニュータウンビル1階
TEL: 03-6279-2032みずべや
水商売のお部屋

あずま通り店

新宿区歌舞伎町1-8-3良川ビル2階
TEL: 03-6205-5732

間取り図

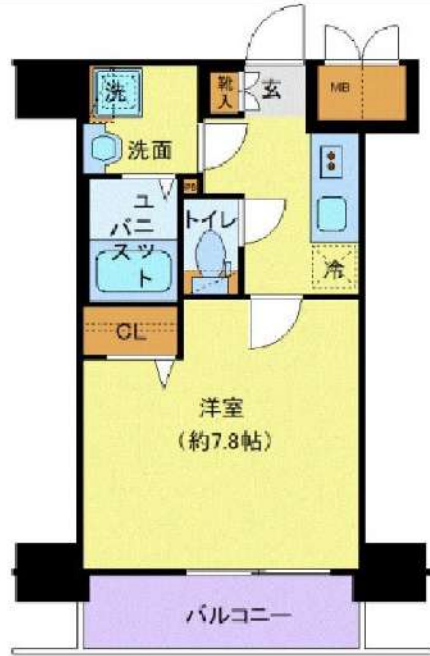

基本情報

住所	東京都新宿区中落合3丁目 1-15	号室	303
交通	1 西武池袋線椎名町駅 徒歩7分	間取り	1K
	2 都営大江戸線落合南長崎駅 徒歩10分	広さ	壁芯25.5㎡
	3 西武新宿線下落合駅 徒歩14分	方角	西
築年月	2024年8月	構造	RC・8階建
現況	期日指定 2025年5月中旬		

賃料等

敷金	0ヶ月	礼金	1ヶ月
賃料	130,000円	再契約料	新賃料の1ヵ月
共益費	11,000円		

■鍵交換代33,000円 ■退去時クリーンコート代55,000円 ■事務手数料22,000円 ■退去時精算手数料5,500円 (最終請求時) ■リブクラブ2,200円/月 ■SBI少額短期保険800円/月 ■指定賃貸保証加入 (総賃料100%) ■賃料等引き落とし料330円/月 ■家具家電撤去費用38,500円 (家具家電無し契約を希望の場合) ■短期解約違約金: 賃料1ヶ月分 (1年未満) ■モバイルwifi (50GB)付 ■民泊・簡易宿泊による利用及びそれに伴う広告等は一切禁止 ■法人で保証会社加入無しの場合、敷金1か月 ■海外審査相談可 ■全物件先行契約になります。 ■事務所・SOHO利用禁止 ■外国籍の方: GTN加入要 (海外審査OK) 初回保証料: 賃料総額100% 月次手数料2,330円 (税込) ■プレミアムシリーズ

設備

エレベーター / 宅配ボックス / フローリング / 家具・家電付 / エアコン / ネット使用料不要 / TVインターホン / 分譲賃貸 / システムキッチン / グリル付 / 給湯 / バストイレ別 / 脱衣所 / 浴室乾燥機 / 温水洗浄便座 / 洗面所独立 / 暖房便座 / クロゼット / オートロック / 敷金不要 / 外国人可 / キャンペーン特集

建物内観



外観画像



SET UP賃貸 (家具・家電付き) 対応

[家具・家電付き基本内容] 条件をご確認ください。
 ●TV ●冷蔵庫 ●レンジ
 ●ベット ●デスク ●チェア
 ●カーテン ●その他備品
 ※物件により異なる場合がございます。
 詳しくはお問合せ下さい。



新宿本店 新宿区新宿3-21-4新宿ニューターワビル1階
 TEL: 03-6279-2032



みずのや
 水商売のお部屋



あずま通り店 新宿区歌舞伎町1-8-3良川ビル2階
 TEL: 03-6205-5732

パレステュディオ新宿パークサイド 1218号室

都営大江戸線「西新宿五丁目」駅まで 徒歩1分
 都営丸の内線「西新宿」駅まで 徒歩10分
 京王線「初台」駅まで 徒歩13分

物件概要

- ◆所在地 : 東京都新宿区西新宿4-5-10
- ◆構造 : 鉄骨鉄筋コンクリート造 地上14階建
- ◆築年月 : 平成15(2003)年 11月
- ◆専有面積 : 35.78㎡ ◆バルコニー面積 : 2.53㎡
- ◆間取り : 1K ◆用途 : 住居専用
- ◆総戸数 : 269戸
- ◆建物管理会社: 株式会社クラスコミュニティ(03-6824-9550)
 ※共用部設備・空き状況は上記へお問合せください

契約条件

- ◆敷金 : 1ヶ月 ◆礼金 : 1ヶ月
- ※大手法人等、保証会社未加入の場合は、敷金2ヶ月・礼金2ヶ月
- ◆更新料 : 新賃料1.5ヶ月分
- ◆更新手数料 : 22,000円
- ◆解約予告 : 2ヶ月前
- ◆入居日 : 相談

その他条件

- ※専務手数料: 13,200円
- ※当社指定家財保険加入義務有(新規・更新): 16,800円~(2年間)
- ※鍵交換費用: 27,500円
- ※保証会社加入義務有(資料と共益費総額の50%~)
 次年度以降保証料10,000円~/年(一部、850円~/月 プラン有)
- ※24時間安心サポート加入義務有(2年間): 16,500円
- ※富額対応サービス: 1,500円/月(加入対象者: 外国籍入居者)
- ※退去時基本クリーニング費用: 1,650円/㎡
- ※ペットの飼育不可

賃料	共益費
135,000円	15,000円

※ マイソク内表示、全て税込価格

※ 図面と現況が異なる場合は現況を優先と致します。

【設備:専有部】

- ◆エアコン
- ◆温水洗浄便座付きトイレ
- ◆浴室換気乾燥機
- ◆独立洗面台
- ◆システムキッチン
- ◆室内洗濯機置場
- ◆フローリング
- ◆クローゼット
- ◆シューズボックス

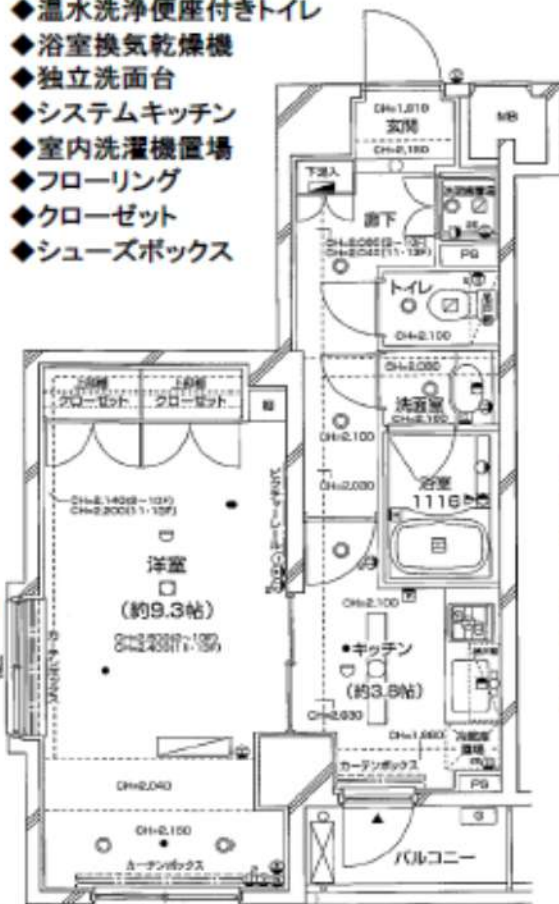

分譲賃貸マンション

3路線3駅利用可

角部屋



【設備:共用部】

- ◎オートロック
- ◎TVモニター付インターホン
- ◎宅配ロッカー
- ◎エレベーター
- ◎防犯カメラ
- ◎駐輪場



新宿本店

新宿区新宿3-21-4新宿ニューターワビル1階
 TEL: 03-6279-2032



みずびや
 水商売のお部屋



あずま通り店

新宿区歌舞伎町1-8-3良川ビル2階
 TEL: 03-6205-5732

ZOOM西早稲田 403

物件種別	間取り	賃料	管理費等
マンション	1DK	160,000円	15,000円

敷金/保証金	160,000円	礼金/権利金	160,000円
敷引/償却金		更新料	1ヶ月(新賃料)
更新事務手数料			
その他費用	[月次費用]家財保険+付帯サービス(税込):1,835円 [備考]■契約時:当月分+翌月分の賃料・管理費をお支払い頂きます ■ペット飼育時:敷金1ヶ月追加(別途飼育規則参照・要申請書) ■解約時:ルームクリーニング費用及び借主負担分の原状回復費用をお支払い頂きます		
物件所在地	東京都新宿区高田馬場1丁目13-4		
交通	東京メトロ副都心線 西早稲田駅 徒歩4分 東京メトロ東西線 高田馬場駅 徒歩9分 山手線 高田馬場駅 徒歩8分		
間取り詳細	4階:DK 7.80畳, 洋室 3.80畳		
構造	鉄筋コンクリート 4階 / 4階建		
面積	30.80㎡	向き	北西
築年月	2024年12月下旬	契約期間	普通借家契約 2年
退去日		入居時期	即入居
駐車場	要問合せ 駐輪場 バイク置き場		
設備	2口ガス(グリル付) 独立洗面台 脱衣室 浴室換気乾燥機 追焚 温水洗浄便座 フローリング 床暖房		
入居諸条件	ペット可, 二人入居可		
損害保険			
保証会社	必須 トーシンライフ、オリコフォレントインシュア、全保連/保証料:初回=賃料等×50%、月額=賃料等×1%		
備考	■民泊利用不可 ■自転車:月額500円 バイク置場:2,000円 ※要空き確認・2年分一括払い ■部屋タイプ:E ■一部法人保証会社未加入時:敷金・礼金を各1ヶ月追加■外国籍相談可(申込条件:在留カード必須、日本語読み書き出来る方、連帯保証人必須:日本人又は永住者)■短期解約違約あり:契約開始日より1年未満に退去した場合は賃料+管理費の1ヶ月分を支払うこと		

外観



その他

間取り図

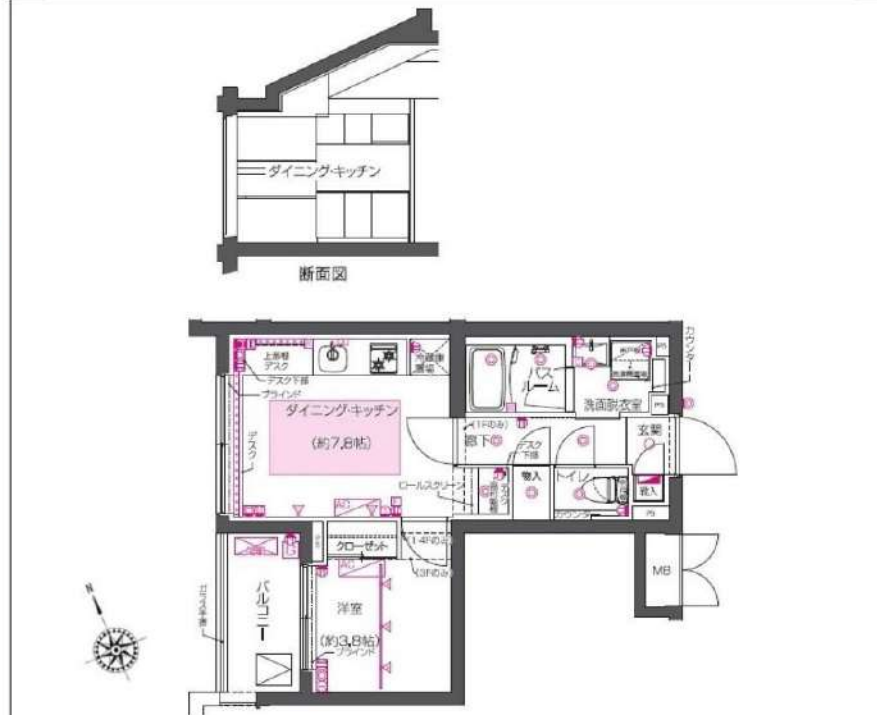

※図面と異なる場合は現況を優先となります。

新宿本店 新宿区新宿3-21-4新宿ニュータワービル1階 TEL: 03-6279-2032
みずべや 水商売のお部屋
あずま通り店 新宿区歌舞伎町1-8-3良川ビル2階 TEL: 03-6205-5732