

FOR RENT

賃料
管理費

86,500 円
20,000 円

- 都営浅草線「戸越駅」徒歩6分
- 東急池上線「戸越銀座駅」徒歩8分

AXAS品川戸越

701 号室

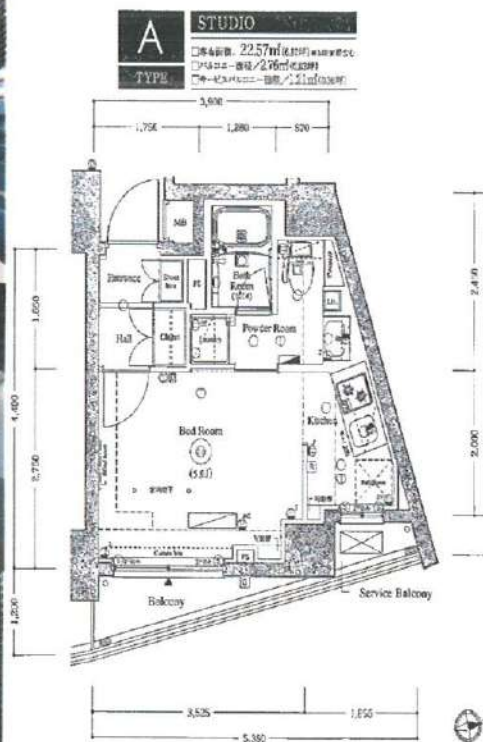
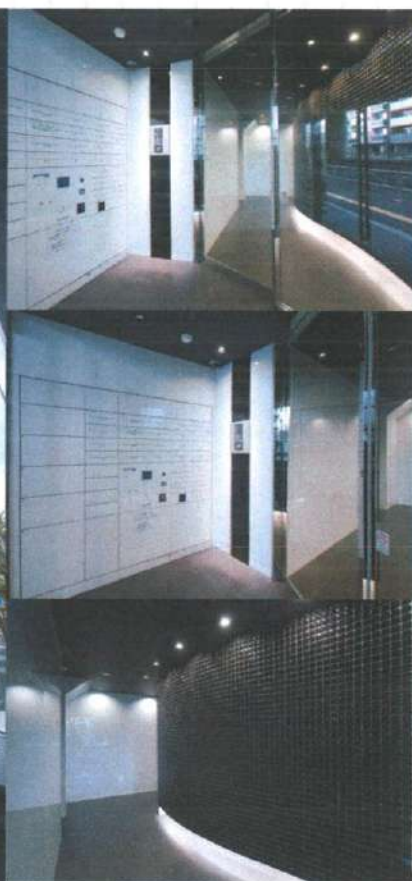

所在地	東京都品川区西五反田6丁目25-4
間取	1R
建築年月	2017年12月
専有面積	22.57㎡
月額賃料	86,500 円
月額管理費	20,000 円
敷金・礼金	敷金 0 ヶ月 礼金 1 ヶ月

契約期間	普通賃貸借契約 2年間
構造・階層	RC造 地上10階建て
開口向き	東
現況	空き予定 (4月24日解約予定)
引渡	相談

設備等

- エレベーター○駐車場○駐輪場○バイク置き場○敷地内ゴミ置場
- 宅配ボックス○オートロック○オートロック付インターホン
- 防犯カメラ○個別2口ガスコンロ○キッチン○シューズボックス
- エアコン○パルコ○都市ガス○浴室乾燥機○角部屋
- 室内洗濯機置き場○温水洗浄便座○独立洗面台

備考

- 保証会社: 利用必須(賃料総額50%~、月々賃料総額の1.1%)
- 早期解約違約金有: 1年未満解約/賃料総額の1ヶ月分
- 解約予告: 2ヶ月前
- 更新料: 新賃料の1ヶ月分
- 更新事務手数料: 新賃料の0.25ヶ月分(税別)
- ルームクリーニング費用: 40,000円(税別)/解約時
- エアコンクリーニング費用: 15,000円(税別)/基/解約時
- 家財保険料: 18,000円/2年間
- 24時間サポート料: 15,000円(税別)/2年間
- 60歳以上の方は見守りサービス別途要加入: 1,500円(税別)/月額
- 鍵交換費用A1.連動無: 30,000円(税別)~/必須

※この案内図面は概略紹介図になります。図面と現況が異なる場合は現況優先となります。

新宿本店

新宿区新宿3-21-4新宿ニューワールドビル1階
TEL: 03-6279-2032



みずばや
水商売のお部屋



あずま通り店

新宿区歌舞伎町1-8-3良川ビル2階
TEL: 03-6205-5732

トーションフェニックス五反田 409

物件種別	間取り	賃料	管理費等
マンション	1K	94,000円	5,000円

敷金/保証金	94,000円	礼金/権利金	94,000円
敷引/償却金		更新料	1ヶ月(新賃料)
更新事務手数料			
その他費用	<small>[-一時金] 鍵交換費用(税込): 27,500円 [月次費用] 家財保険+付帯サービス(税込): 1,735円 (備考) ■契約時: 当月分+翌月分の賃料・管理費をお支払い頂きます ■解約時: ルームクリーニング費用及び借主負担分の原状回復費用をお支払い頂きます</small>		
物件所在地	東京都品川区西五反田2丁目16-6		
交通	山手線 五反田駅 徒歩2分 都営浅草線 五反田駅 徒歩2分 東急池上線 五反田駅 徒歩3分		
間取り詳細	4階: 洋室 7.30畳		
構造	鉄筋コンクリート 4階 / 9階建		
面積	22.55㎡	向き	南
築年月	2005年5月10日	契約期間	普通借家契約 2年
退去日	2025年3月14日	入居時期	2025年4月上旬
駐車場	要問合せ 駐輪場 バイク置き場		
設備	2口ガス バス・トイレ別 浴室換気乾燥機 室内洗濯機置場 エアコン クローゼット フローリング		
入居諸条件			
損害保険			
保証会社	必須 トーションライフ、オリコフォレントインシュア、全保連/保証料: 初回=賃料等×50%、月額=賃料等×1%		
備考	■民泊利用不可 ■自転車・バイク: 無料(※台数要確認) ■部屋タイプ: J ◆内見予約は『スマート内覧』◆ ※内装は入居までに変更となる場合がございます ■外国籍相談可(申込条件: 在留カード必須、日本語読み書き出来る方、連帯保証人必須: 日本人又は永住者)		

外観



その他

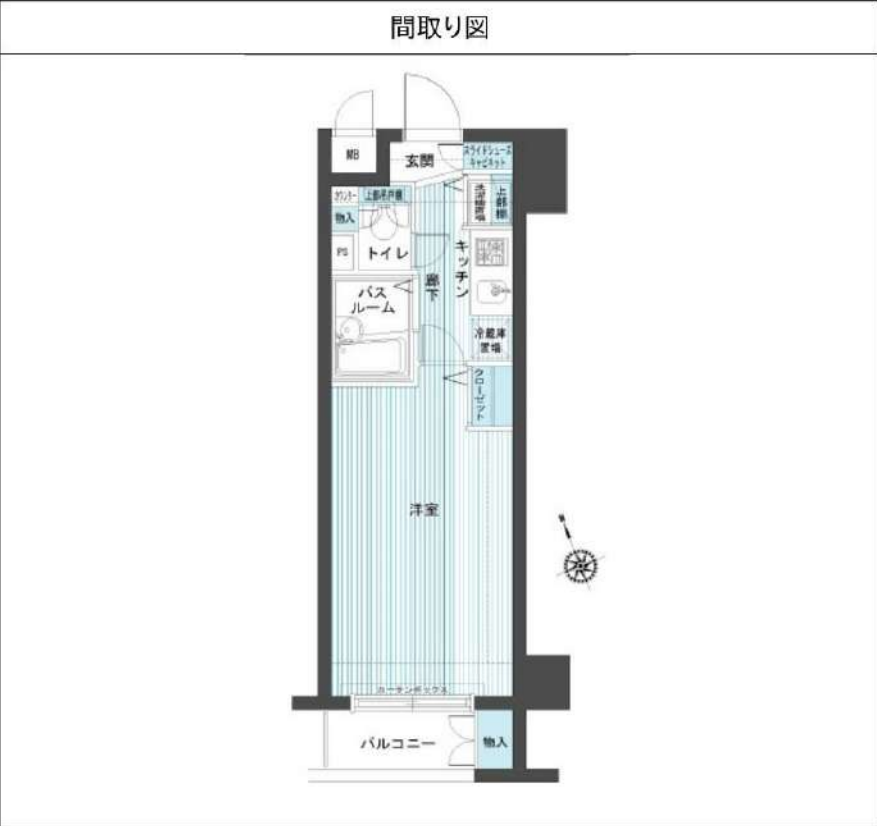

※図面と異なる場合は現況を優先となります。

新宿本店 新宿区新宿3-21-4新宿ニュータワービル1階
TEL: 03-6279-2032



みずべや
水商売のお部屋



あずま通り店 新宿区歌舞伎町1-8-3良川ビル2階
TEL: 03-6205-5732

メインステージ南品川 803

品川区南品川2-1-13

RC造 地上12階建て (2011年1月築)

賃料：95,000円 / 管理費：10,000円

敷金：1ヶ月(ペット飼育時2ヶ月/償却1ヶ月)

礼金：ゼロ

総合保険サポート：1,000円/月

緊急駆け付けサポート：15,000円(税別)

鍵交換代金：30,000円(税別)

保証会社：初回/月額賃料等の50%～ 年/10,000円

※上記枠内の費用必須

※賃料が10日以降の場合、前家賃が必要です(例外あり)

その他条件等

先行契約のみ 法人契約可能

外国籍の方、入居可能 / 海外居住者・留学生の審査OK

外国籍の方 賃料=(賃料・管理費の合計額)に変更

外国籍の方 保証会社エポス(初回100%・月次3%)
保証金1ヶ月追加(解約時償却)

(緊急連絡先 / 日本国内・母国 1名ずつ必要)

包括保険利用可 / 個人申込の場合、保険は弊社指定

短期解約違約金の設定あり

(1年以内2ヶ月 / 2年以内1ヶ月)

共用部

バイク置場・駐輪場あり

空き状況、使用方法、使用料については下記
共用部管理会社にお問い合わせください。

共用部管理会社：(株)泰山メイン企画
03-6281-4873

外観



MAIN STAGE
Minamishinagawa

間取り

1K 20.34㎡ (洋室6.0帖)

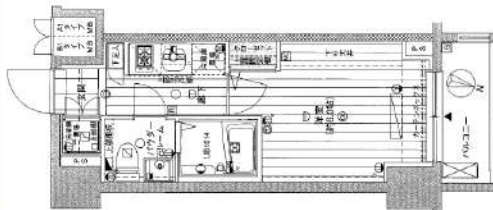

最寄り駅

京急本線 新馬場駅 徒歩5分

京急本線 青物横丁駅 徒歩9分

JR京浜東北・根岸線 大井町駅 徒歩15分

契約期間/更新

契約期間：2年(普通賃貸借契約)

更新：新賃料1ヶ月分 更新事務手数料：20,000円(税別)

現況

空室 / 入居時期：4月上旬 / 内見：現地対応

エントランス



仕様 / 制限

ペット飼育可(犬/猫1匹まで)

モニター付きオートロック・ドアツーロック・ディンプルキー

システムキッチン・2口ガスコンロ・レンジフード

バス/トイレ別・浴室乾燥機・ウォシュレット・独立洗面台・室内洗濯機置場

火災報知機・バルコニー・クローゼット・エアコン・フローリング

宅配BOX・エレベーター・CATV・BS・CS・24時間ゴミ出可・防犯カメラ

室内

※広告有効期限 2025年6月末まで※ご入居の際は使用細則を十分に理解しご使用いただきます。※現況と図面に差異がある場合現況を優先します。

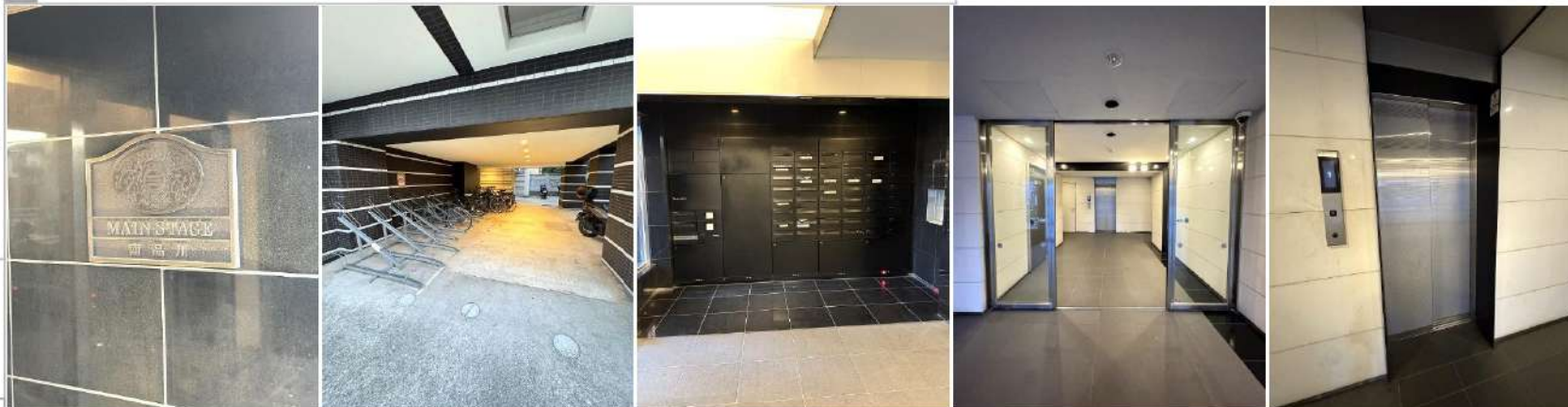

新宿本店

新宿区新宿3-21-4新宿ニュータウンビル1階
TEL：03-6279-2032



みずぺや
水商売のお部屋



あずま通り店

新宿区歌舞伎町1-8-3良川ビル2階
TEL：03-6205-5732

ハーモニーレジデンス羽田ウエスト#002 301

大田区西糀谷3-5-12

RC造 地上5階建て (2017年3月築)

賃料：95,000円 / 管理費：10,000円

敷金：1ヶ月(ペット飼育時2ヶ月/償却1ヶ月)

礼金：ゼロ

総合保険サポート：1,000円/月

緊急駆けつけサポート：15,000円(税別)

鍵交換代金：30,000円(税別)

保証会社：初回/月額賃料等の50%～ 年/10,000円

※上記枠内の費用必須

※賃料が10日以降の場合、前家賃が必要です(例外あり)

その他条件等

先行契約のみ 法人契約可能

外国籍の方、入居可能 / 海外居住者・留学生の審査OK

外国籍の方 賃料=(賃料・管理費の合計額)に変更

外国籍の方 保証会社エポス(初回100%・月次3%)
保証金1ヶ月追加(解約時償却)

(緊急連絡先 / 日本国内・母国 1名ずつ必要)

包括保険利用可 / 個人申込の場合、保険は弊社指定

短期解約違約金の設定あり

(1年以内2ヶ月 / 2年以内1ヶ月)

共用部

駐車場・バイク置場・駐輪場あり

空き状況、使用方法、使用料については下記
共用部管理会社にお問い合わせください。

共用部管理会社：(株)シノケンファミリーーズ
03-6860-3110

外観



Harmony Residence
HANEDA west #002

間取り

1K 25.50㎡ (洋室7.8帖)

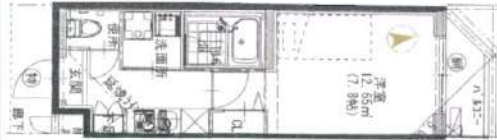

最寄り駅

京急空港線 大鳥居駅 徒歩8分

京急空港線 糀谷駅 徒歩11分

契約期間/更新

契約期間：2年(普通賃貸借契約)

更新：新賃料1ヵ月分 更新事務手数料：20,000円(税別)

現況

空室 / 入居時期：4月上旬 / 内見：現地対応

室内

※広告有効期限 2025年5月末まで※ご入居の際は使用細則を十分に理解しご使用いただきます。※現況と図面に差異がある場合現況を優先します。



エントランス



仕様 / 制限

ペット飼育可(犬/猫1匹まで)

モニター付きオートロック・ドアツーロック・ディンプルキー

システムキッチン・2口ガスコンロ・レンジフード・フローリング

バス/トイレ別・浴室乾燥機・ウォシュレット・独立洗面台・室内洗濯機置場

火災報知機・バルコニー・クローゼット・エアコン・24時間換気システム

宅配BOX・エレベーター・BS・CS・24時間ゴミ可・防犯カメラ

インターネット / NTT 光ファイバー



新宿本店 新宿区新宿3-21-4新宿ニュータウンビル1階
TEL：03-6279-2032



みずべや
水商売のお部屋



あずま通り店 新宿区歌舞伎町1-8-3良川ビル2階
TEL：03-6205-5732

間取り図

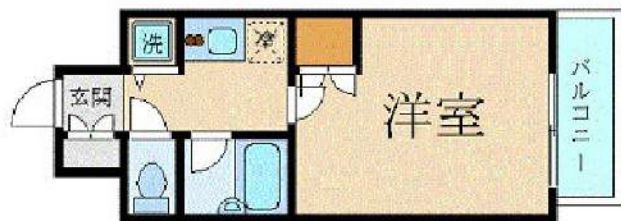

基本情報

住所	東京都品川区大崎5丁目 7-3	号室	704		
交通	1	山手線大崎駅 徒歩4分	間取り	1K	
	2	山手線五反田駅 徒歩8分	広さ	壁芯20.9㎡	
	3	東急池上線大崎広小路駅 徒歩3分	方角	南東	
築年月	2008年11月	構造	RC・8階建	現況	期日指定 2025年4月中旬

賃料等

敷金	0ヶ月	礼金	1ヶ月
賃料	111,000円	再契約料	新賃料の1ヵ月
共益費	11,000円		

■鍵交換代16,500円 ■退去時クリーンコート代55,000円 ■事務手数料22,000円 ■退去時精算手数料5,500円 (最終請求時) ■リブクラブ2,200円/月 ■SBI少額短期保険800円/月 ■指定賃貸保証加入 (総賃料100%) ■賃料等引き落とし料330円/月 ■家具家電撤去費用27,500円 (家具家電無し契約を希望の場合) ■短期解約違約金: 賃料1ヶ月分 (1年未満) ■モバイルwifi (50GB)付 ■民泊・簡易宿泊による利用及びそれに伴う広告等は一切禁止 ■法人で保証会社加入無しの場合、敷金1か月 ■海外審査相談可 ■全物件先行契約になります。 ■事務所・SOHO利用禁止 ■外国籍の方: GTN加入要 (海外審査OK) 初回保証料: 賃料総額100% 月次手数料2,330円 (税込) ■エクセレントシリーズ

設備

エレベーター / 宅配ボックス / 家具・家電付 / カーテン付 / 冷蔵庫 / 電子レンジ / 洗濯機 / ベッド / テレビ / 東南向き / バストイレ別 / オートロック / 敷金不要 / 外国人可 / キャンペーン特集

建物内観



外観画像



SET UP賃貸 (家具・家電付き) 対応

[家具・家電付き基本内容] 条件をご確認下さい。

- TV
- 冷蔵庫
- レンジ
- ベッド
- デスク
- チェア
- カーテン
- その他備品

※物件により異なる場合がございます。詳しくはお問合せ下さい。



新宿本店 新宿区新宿3-21-4新宿ニュータウンビル1階
TEL: 03-6279-2032



みずのや
水商売のお部屋



あずま通り店 新宿区歌舞伎町1-8-3良川ビル2階
TEL: 03-6205-5732

客付会社様へ SBI少額短期保険月額800円・リブクラブ月額2,200円の加入が必要になります。仲介会社様によるライフライン・インターネット・引越しの取次は【不可】となります。

※インターネット広告掲載全件可能。物件名掲載NG。

※実際の現場と上記内容が異なる場合は、現場を優先します。

ラフィスタ品川戸越 405

物件種別	間取り	賃料	管理費等
マンション	1K	128,000円	15,000円

【Wi-Fiインターネット無料※シーファイブ】ペット可 築浅高級分譲賃貸マンション

【Wi-Fiインターネット無料※シーファイブ】ペット可 築浅高級分譲賃貸マンション

敷金/保証金	128,000円	礼金/権利金	128,000円
敷引/償却金	128,000円	更新料	1.5ヶ月(新賃料)
更新事務手数料			
その他費用			
物件所在地	東京都品川区東中延1丁目7-1		
交通	東急池上線 荏原中延駅 徒歩4分 都営浅草線 戸越駅 徒歩7分 東急大井町線 戸越公園駅 徒歩8分		
間取り詳細			
構造	鉄筋コンクリート 4階 / 5階建		
面積	22.58㎡	向き	北東
築年月	2023年3月	契約期間	普通借家契約 2年
退去日		入居時期	2025年4月11日
駐車場			
設備	浴室乾燥, 24時間換気システム, ガス給湯, バス・トイレ別, CS, シャワー, 2口コンロ, ガスキッチン, 温水洗浄便座, エアコン, 室内洗濯機置場, 押入, BS, 人感照明センサー, モニタ付オートロック, 洗面化粧台, ネット使用料不要, クローゼット, フローリング, 2F以上, トイレ有, ガスコンロ, ユニットバス, バス箱, シューズボックス, システムキッチン, TVインターホン, デザイナーズ, エレベーター, 外壁タイル張り, 風除室, 宅配BOX		
入居諸条件	ペット可, 事務所不可, 二人入居可		
損害保険	要 23,000円(2年)		
保証会社	可 保証会社必須/～50%		
備考	■入居中サポート/21450円 ■抗菌代/17600円 ■事務手数料/11000円 ■保証会社必須/～50% ■保険/23000円 ■鍵費用/22000円 ■契約期間(2年普借)※違約金有☆AZPの賃料+1万円でスーパーゼロプラン適用★0 ■ペット飼育時条件有		

外観



その他



※図面と異なる場合は現況を優先となります。

間取り図

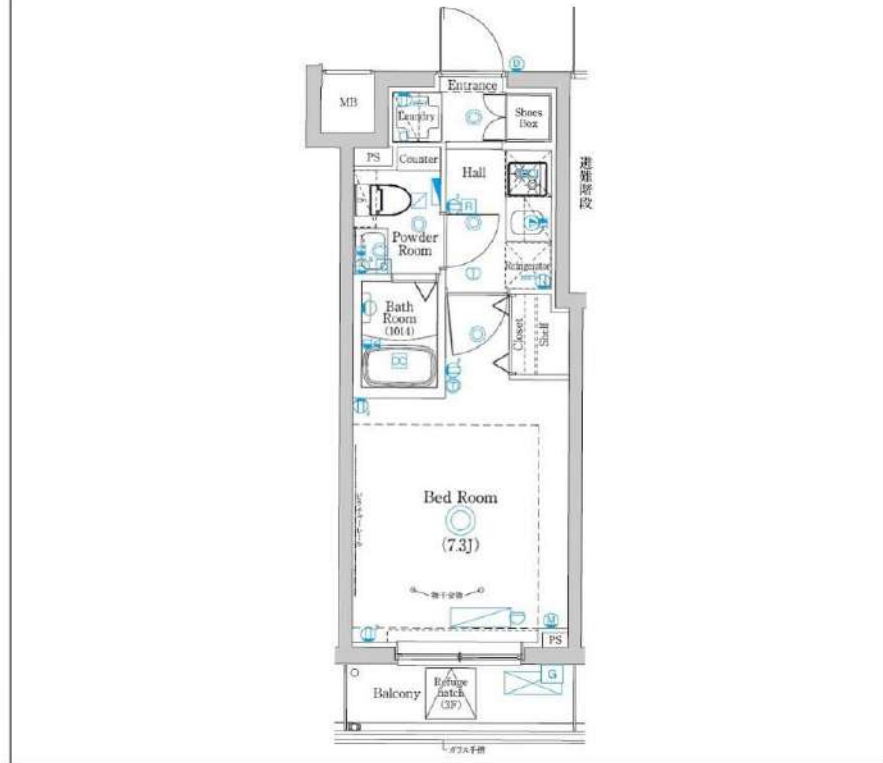

新宿本店 新宿区新宿3-21-4新宿ニュータウンビル1階
TEL: 03-6279-2032

みずべや
水商売のお部屋

あずま通り店 新宿区歌舞伎町1-8-3良川ビル2階
TEL: 03-6205-5732

(仮称)品川大井町レジデンス 204

物件種別	間取り	賃料	管理費等
マンション	2K	149,000円	15,000円

【Wi-Fiインターネット無料※ファイバーゲート】築浅高級賃貸マンション 人気のバス・トイレ・洗面完全独立タイプ

【Wi-Fiインターネット無料※ファイバーゲート】築浅高級賃貸マンション 人気のバス・トイレ・洗面完全独立タイプ

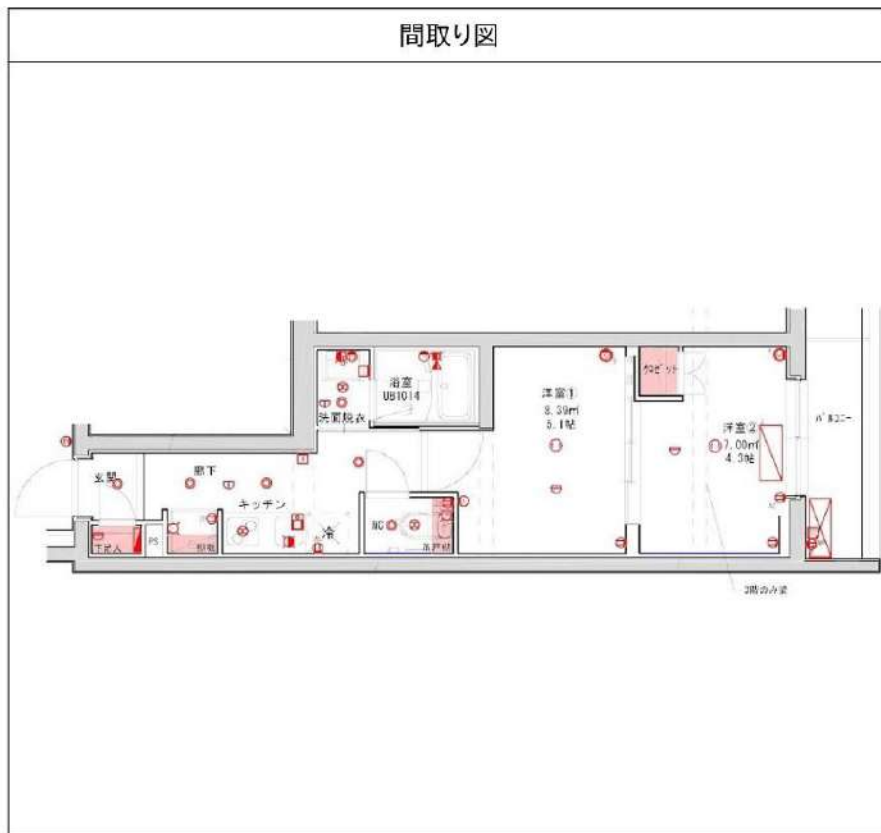

※図面と異なる場合は現況を優先となります。

敷金/保証金	149,000円	礼金/権利金	149,000円
敷引/償却金	149,000円	更新料	1.5ヶ月(新賃料)
更新事務手数料			
その他費用			
物件所在地	東京都品川区二葉1丁目3番25号		
交通	横須賀線 西大井駅 徒歩9分 東急大井町線 下神明駅 徒歩6分 京浜東北線 大井町駅 徒歩13分		
間取り詳細	洋室 4.30畳		
構造	鉄筋コンクリート 2階 / 5階建		
面積	29.03㎡	向き	北東
築年月	2024年4月	契約期間	普通借家契約 2年
退去日		入居時期	2025年4月10日
駐車場	バイク置き場		
設備	浴室乾燥, ガス給湯, バス・トイレ別, CS, シャワー, 2口コンロ, ガスキッチン, 温水洗浄便座, エアコン, 室内洗濯機置場, 押入, BS, シューズボックス, モニタ付オートロック, 洗面化粧台, ネット使用料不要, クローゼット, フローリング, トイレ有, ガスコンロ, ユニットバス, バス有, システムキッチン, TVインターホン, デザイナーズ, エレベーター, 外壁タイル張り, 宅配BOX		
入居諸条件	ペット可, 事務所不可, 二人入居可		
損害保険	要 22,000円(2年)		
保証会社	可 保証会社必須~50%(最低保証料5万円)		
備考	■入居中サポート/21450円 ■抗菌代/17600円 ■事務手数料/11000円 ■保証会社必須~50%(最低保証料5万円) ■保険/22000円 ■鍵費用/22000円 ■契約期間(2年普借) ※違約金有 ☆AZPの賃料+1万円ですーぱーゼロプラン適用★0 ■ペット飼育時条件有		

新宿本店 新宿区新宿3-21-4新宿ニュータワービル1階
TEL: 03-6279-2032



みずべや
水商売のお部屋



あずま通り店 新宿区歌舞伎町1-8-3良川ビル2階
TEL: 03-6205-5732