

クレイシア板橋本町

分譲賃貸マンション
ネット(Wi-Fi)無料!

無料インターネットはギガプライズのみ利用可・NURO光可(借主負担)

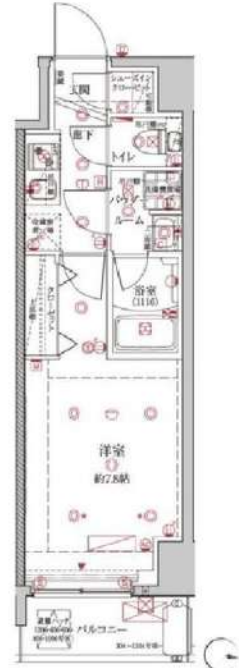
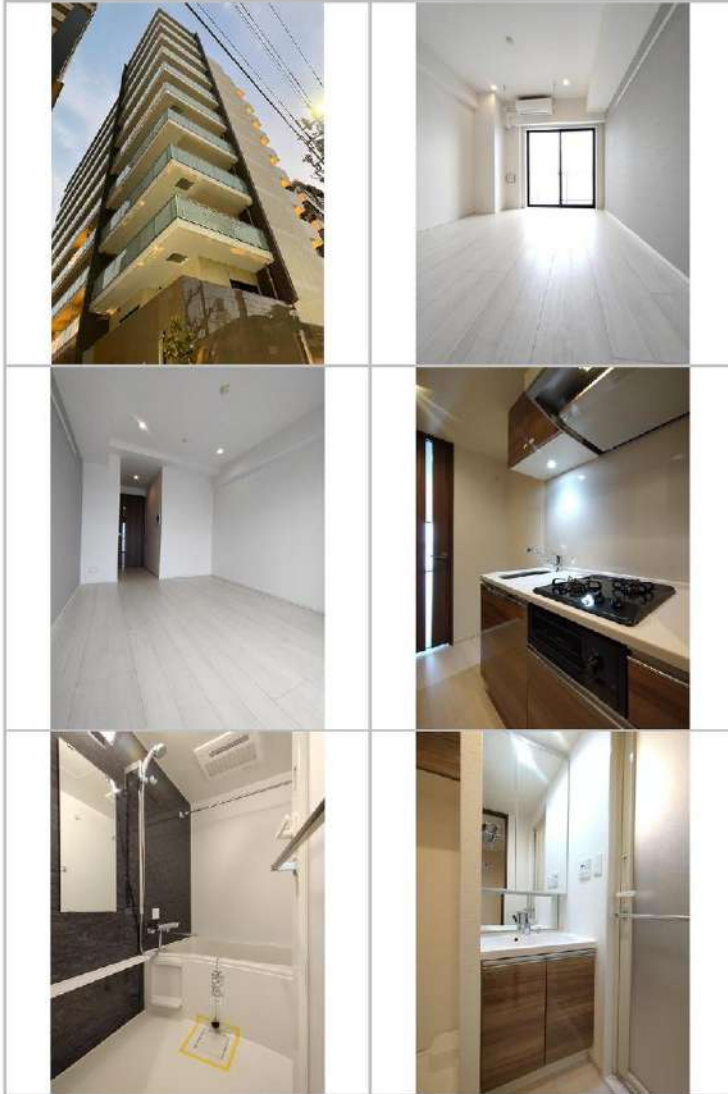

写真はイメージです
※民泊利用禁止
※ペット飼育不可

保証会社加入必須

- I、新日本信用保証
- ①初回資料総額 4.0% (年額1万円)
- ②初回資料総額 3.0% (年額無)
- ③学生プラン初回3万円4年間年額無
(5年目~年額1万円)※要学生証コピー
口座振替手数料 216円(税込)/月

- II、ジャックス保証
- 初回資料総額 4.0% (年額1万円)
- 口座振替手数料無し

号室	賃料		
508	88,500円		
管理費	12,000円		
敷金	1ヶ月	礼金	1ヶ月
所在地	東京都板橋区 本町10-17		
交通	都営三田線 板橋本町 徒歩4分		
構造	鉄筋コンクリート(RC造) 11階建		
専有面積	25.43㎡	開口部方位	東
総戸数	127戸	間取り	1K
築年月	2021/01	契約期間	2年
入居日	4月中旬 03/18退去(入居中)		
設備等	都市ガス, 公共下水, 宅配BOX, バス・トイレ別, 浴室乾燥機, 室内洗濯機置き場, ガスコンロ, コンロ2口, バルコニー, エアコン, 独立洗面台, 防犯カメラ, 温水洗浄便座, ネット無料, グリル, シューズインクローク, モニタ付オートロック, ゴミ置場, シリンダーキー(ディンプル), ダブルロックキー, 24時間緊急通報システム		
備考	※365日以内の解約の場合、短期解約違約金 賃料(管理費込) 1ヶ月分 ※更新事務手数料: 新賃料の0.5ヶ月分 ※ルームクリーニング代(退去時支払): 48,400円(税込) FAST ASSIST24/月額: 1,100円(税込) 室内除菌消臭代: 8,800円(税込) 鍵交換料: 35,200円(税込) 保険料: 20,000円 2年 解約予告: 1ヶ月前		

図面が現状と異なる場合は現状優先とします。
更新料: 新賃料の1ヶ月分

新宿本店 新宿区新宿3-21-4新宿ニュータワービル1階
TEL: 03-6279-2032



みずいべや
水商売のお部屋



あずま通り店 新宿区歌舞伎町1-8-3良川ビル2階
TEL: 03-6205-5732

ハーモニーレジデンス池袋#002 606

物件種別	間取り	賃料	管理費等
マンション	1K	94,000円	15,000円

ペット可 高級分譲賃貸マンション

ペット可 高級分譲賃貸マンション

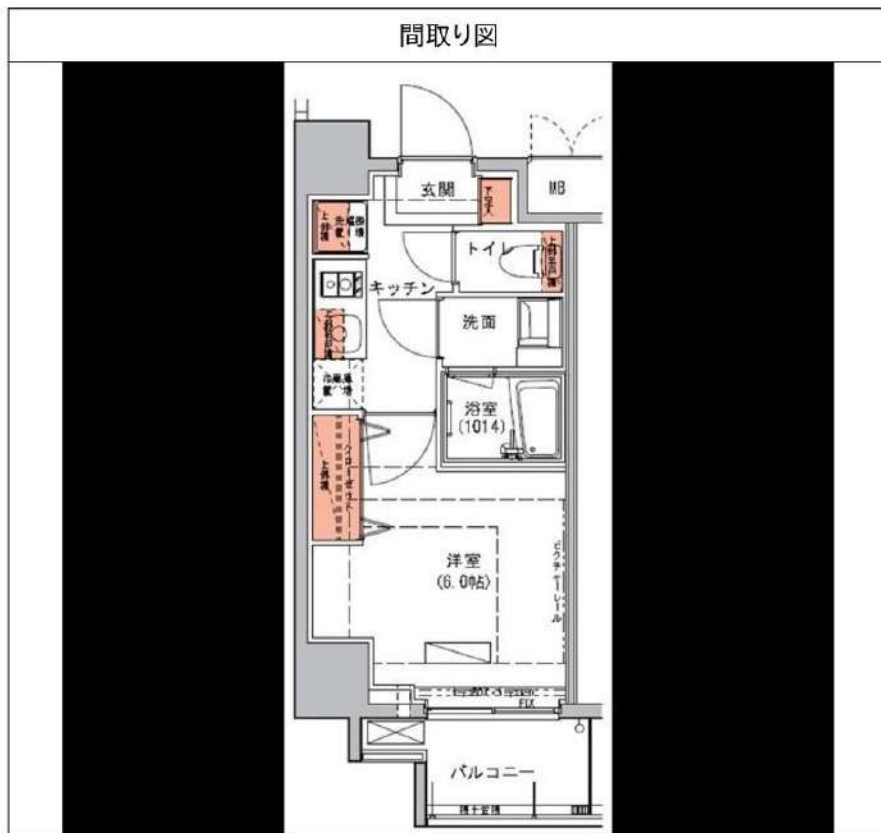

敷金/保証金	94,000円	礼金/権利金	94,000円
敷引/償却金	94,000円	更新料	1.5ヶ月(新賃料)
更新事務手数料			
その他費用			
物件所在地	東京都豊島区池袋本町1丁目38-10		
交通	東武東上線 北池袋駅 徒歩2分 埼京線 板橋駅 徒歩10分 山手線 池袋駅 徒歩18分		
間取り詳細			
構造	鉄筋コンクリート 6階 / 9階建		
面積	22.01㎡	向き	北
築年月	2014年9月	契約期間	普通借家契約 2年
退去日		入居時期	2025年4月21日
駐車場	駐輪場		
設備	BS, CS, TVインターホン, エアコン, システムキッチン, ガスコンロ, ガスコンロ設置済, 2口コンロ, ガスキッチン, ガス給湯, フローリング, 室内洗濯機置場, クローゼット, シューズウォークインクローゼット, 押入, バス・トイレ別, 浴室乾燥, ユニットバス, バス有, トイレ有, シャワー, モニタ付オートロック, テレビ, デザイナーズ, エレベーター, 外壁タイル張り, 宅配BOX		
入居諸条件	ペット可, 事務所不可, 二人入居可		
損害保険	要 22,000円(2年)		
保証会社	可 保証会社必須~50%(最低保証料5万円)		
備考	<ul style="list-style-type: none"> ■入居中サポート/21450円 ■抗菌代/17600円 ■事務手数料/11000円 ■保証会社必須~50%(最低保証料5万円) ■保険/22000円 ■鍵費用/22000円 ■契約期間(2年普借) ※違約金有 ☆AZPの賃料+1万円でスーパーゼロプラン適用★0 ■ペット飼育時条件有 		

※図面と異なる場合は現況を優先となります。

新宿本店 新宿区新宿3-21-4新宿ニューターワビル1階
TEL: 03-6279-2032



みずべば
水商売のお部屋



あずま通り店 新宿区歌舞伎町1-8-3良川ビル2階
TEL: 03-6205-5732

ラフィスタ板橋本町 604

物件種別	間取り	賃料	管理費等
マンション	2K	101,000円	15,000円

【Wi-Fiインターネット無料※シーファイブ】ペット2匹可 高級分譲賃貸マンション

【Wi-Fiインターネット無料※シーファイブ】ペット2匹可 高級分譲賃貸マンション

外観



その他



間取り図

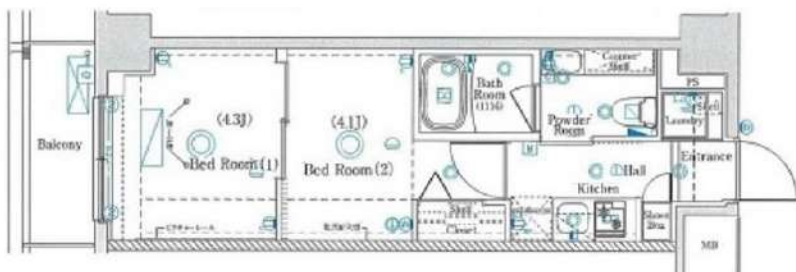

敷金/保証金	101,000円	礼金/権利金	101,000円
敷引/償却金	101,000円	更新料	1.5ヶ月(新賃料)
更新事務手数料			
その他費用			
物件所在地	東京都板橋区本町41-12		
交通	都営三田線 板橋本町駅 徒歩6分 都営三田線 板橋区役所前駅 徒歩11分 東武東上線 中板橋駅 徒歩15分		
間取り詳細	洋室 4.10畳		
構造	鉄筋コンクリート 6階 / 7階建		
面積	25.50㎡	向き	東
築年月	2021年1月	契約期間	普通借家契約 2年
退去日		入居時期	2025年3月8日
駐車場	バイク置き場		
設備	浴室乾燥, 24時間換気システム, ガス給湯, バス・トイレ別, CS, シャワー, 2口コンロ, ガスキッチン, 温水洗浄便座, エアコン, 室内洗濯機置場, 押入, BS, 人感照明センサー, モニタ付オートロック, 洗面化粧台, ネット使用料不要, クローゼット, フローリング, 2F以上, トイレ有, ガスコンロ, ユニットバス, バス箱, シューズボックス, システムキッチン, TVインターホン, デザイナーズ, エレベーター, 外壁タイル張り, 宅配BOX		
入居諸条件	ペット可, 事務所不可, 二人入居可		
損害保険	要 23,000円(2年)		
保証会社	必須 保証会社必須/～50%		
備考	■入居中サポート/21450円 ■抗菌代/17600円 ■事務手数料/11000円 ■保証会社必須/～50% ■保険/23000円 ■鍵費用/22000円 ■契約期間(2年普借)※違約金有☆AZPの賃料+1万円でスーパーゼロプラン適用★0 ■ペット飼育時条件有		

※図面と異なる場合は現況を優先となります。

新宿本店 新宿区新宿3-21-4新宿ニュータワービル1階
TEL: 03-6279-2032



みずべや
水商売のお部屋



あずま通り店 新宿区歌舞伎町1-8-3良川ビル2階
TEL: 03-6205-5732

☆新築☆LUMED志村坂上



物件動画

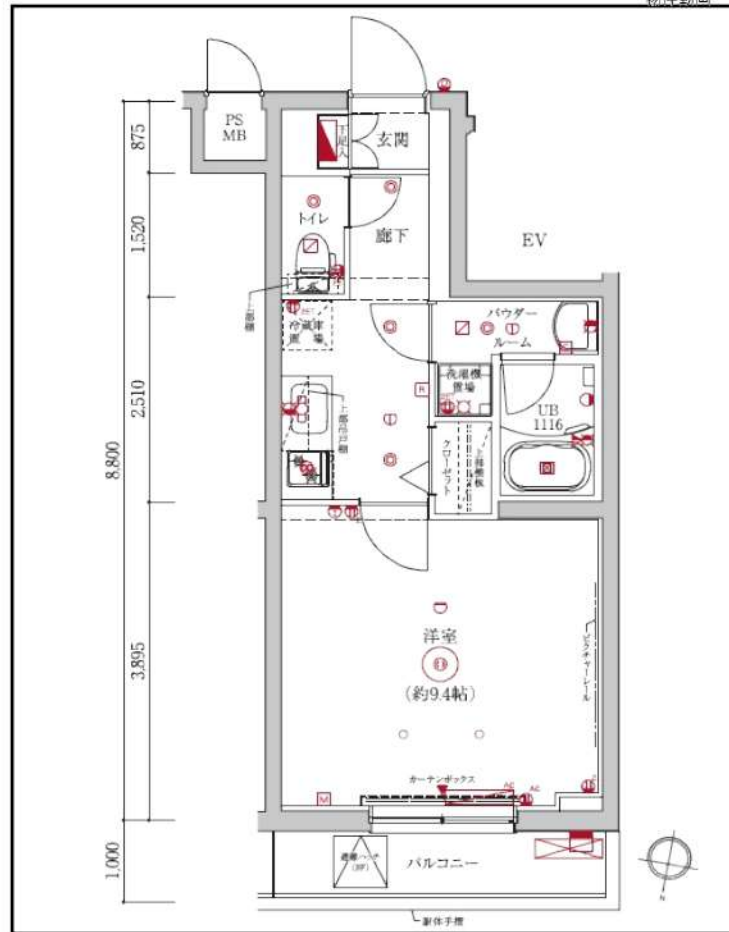
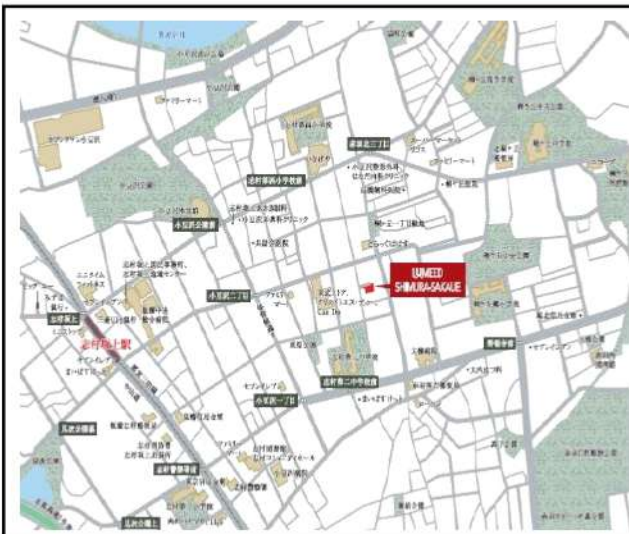
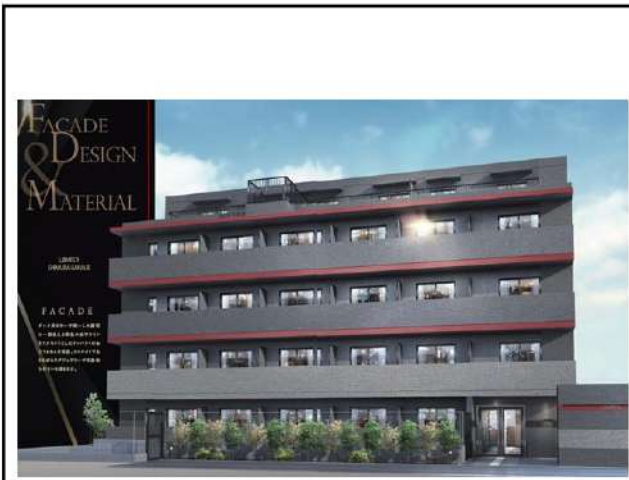

◆当社指定の保証会社と保証委託契約を締結して頂きます。
総賃料の半月分を借主様にご負担いただきます。

※ 図面と現況が異なる場合は現況優先と致します。「広告掲載可」

種別	分譲賃貸マンション	
◇ 募集条件 ◇		
201号室	即入居可	110,000円
301号室	即入居可	111,000円
401号室	即入居可	112,000円
管理費	10,000円	
敷金：1ヶ月	礼金：0ヶ月	

所在地	東京都板橋区小豆沢2-2-8		
交通	都営三田線<志村坂上>駅、徒歩9分		
構造	RC造、地上5階建て		
専有面積	31.42㎡	間取	1K
竣工	2024年12月完成	洋室	9.4帖

◇ 設備・仕様 ◇			
☆ TVモニター付オートロック	☆ 浴室乾燥機	☆ 宅配BOX (24時間対応)	☆ 洗面化粧台
☆ バス/トイレ独立 (ウォシュレット)	☆ Wi-Fi対応 (無料)	☆ システムキッチン (2口ガスコンロ)	☆ BS/CS対応

◇ その他契約条件 ◇			
☆ 契約期間：2年契約 (更新可)	☆ 解約予告：2ヶ月前	☆ 1年未満解約：違約金1ヶ月	☆ 更新料：新賃料1ヶ月分
☆ 事務管理手数料：11,000円	☆ 更新時事務手数料：0.5ヶ月分	☆ 火災保証プラン (2年)：15,000円	☆ ベット飼育可 (管理規約厳守)
☆ 鍵交換費用：新築につき交換不要	☆ 小動物飼育使用料：賃料1ヶ月分 (償却)	☆ 退去時：クリーニング代 (4.5万円) + エアコン洗浄費 (1.5万円) + 原状回復費用 = 賃借人負担あり	

新宿本店 新宿区新宿3-21-4新宿キュートワビル1階
TEL：03-6279-2032



みずぺや
水商売のお部屋



あずま通り店 新宿区歌舞伎町1-8-3良川ビル2階
TEL：03-6205-5732

新築

FOR RENT
賃貸マンション

コンフォートわせた

2025年2月末竣工

都電荒川線「早稲田駅」 駅徒歩 **3**分

東京メトロ東西線「早稲田駅」 駅徒歩 **12**分

外観写真
※近日公開予定

Point

- 安心安全のオートロック
- 入居当日から使える充実設備
- インターネット無料
- 2025年2月末竣工の新築
- 住宅街にある、閑静な住環境

Life Information

ダイエー・高田店	約 徒歩2分
ファミリーマート	約 徒歩3分
セブンイレブン	約 徒歩5分
スポーツクラブルネサンス	約 徒歩5分
日本女子大学目白キャンパス	約 徒歩7分
早稲田大学	約 徒歩9分

共用設備

宅配ボックス / 集合ポスト / 敷地内ゴミストッカー / オートロック

室内設備

エアコン / バス・トイレ別 / 室内洗濯機置場 / 浴室乾燥機 / クローゼット / 独立洗面台 / 2口IHコンロ
ウォシュレットトイレ / シューズボックス / TVモニター付きインターホン / 無料インターネット オープンキッチン

物件概要

- 所在地:東京都豊島区高田1-12-2
- 構造/規模:RC造 地上3階 地下1階
- 総戸数:8戸
- 竣工:2025年2月末 ■入居:3月上旬予定
- 敷金:1ヶ月
- 礼金:0ヶ月
- 更新料:新賃料の1か月分
- 更新事務手数料:16,500円(税込)
- 契約期間:普通賃貸借契約2年
- 短期解約違約金:有(半年未満2か月、1年未満1ヶ月)

- 保証会社利用:必須
- ※月額賃料等の50%+年間保証料15,000円
+月額口振手数料1.5%
- 家財保険:20,000円(2年一括)
- 24時間駆けつけサービス:18,700円(税込)(2年毎)
- ガス:都市ガス ■水道:公営
- 解約予告:2ヶ月前
- 法人・外国籍:相談可能
- 2人入居可

新宿本店 新宿区新宿3-21-4新宿ニューワークビル1階
TEL:03-6279-2032



みずべべや
水商売のお部屋



あずま通り店 新宿区歌舞伎町1-8-3良川ビル2階
TEL:03-6205-5732

間取り図



基本情報

住所	東京都豊島区池袋本町4丁目 43-22	号室	401
交通	1 東武東上線下板橋駅 徒歩2分	間取り	1K
	2 埼京線板橋駅 徒歩5分	広さ	壁芯20.58㎡
	3 都営三田線新板橋駅 徒歩8分	方角	西
築年月	2014年11月	構造	RC・8階建
現況	期日指定 2025年3月下旬		

賃料等

敷金	0ヶ月	礼金	1ヶ月
賃料	117,000円	再契約料	新賃料の1ヵ月
共益費	11,000円		

■鍵交換代33,000円 ■退去時クリーンコート代55,000円 ■事務手数料22,000円 ■退去時精算手数料5,500円 (最終請求時) ■リブクラブ2,200円/月 ■SBI少額短期保険800円/月 ■指定賃貸保証加入 (総賃料100%) ■賃料等引き落とし料330円/月 ■家具家電撤去費用27,500円 (家具家電無し契約を希望の場合) ■短期解約違約金: 賃料1ヶ月分 (1年未満) ■モバイルwifi (50GB)付 ■民泊・簡易宿泊による利用及びそれに伴う広告等は一切禁止 ■法人で保証会社加入無しの場合、敷金1か月 ■海外審査相談可 ■全物件先行契約になります。 ■事務所・SOHO利用禁止 ■外国籍の方: GTN加入要 (海外審査OK) 初回保証料: 賃料総額100% 月次手数料2,330円 (税込) ■エクセレントシリーズ

設備

エレベーター / 宅配ボックス / フローリング / 家具・家電付 / エアコン / ネット使用料不要 / TVインターホン / 分譲賃貸 / システムキッチン / グリル付 / 給湯 / バストイレ別 / 脱衣所 / 浴室乾燥機 / 温水洗浄便座 / 洗面所独立 / 暖房便座 / クロゼット / オートロック / 敷金不要 / 外国人可 / キャンペーン特集

建物内観



外観画像



SET UP賃貸 (家具・家電付き) 対応

[家具・家電付き基本内容] 条件をご確認ください。
 ●TV ●冷蔵庫 ●レンジ
 ●ベット ●デスク ●チェア
 ●カーテン ●その他備品
 ※物件により異なる場合がございます。
 詳しくはお問合せ下さい。



新宿本店 新宿区新宿3-21-4新宿ニューパークビル1階
 TEL: 03-6279-2032



みずのや
 水商売のお部屋



あずま通り店 新宿区歌舞伎町1-8-3良川ビル2階
 TEL: 03-6205-5732

☆角部屋☆ネット使用料込み☆独立洗面台☆ペット

防犯カメラ, 2F以上, オートロック, モニタ付オートロック, ダブルロック, ディンプルキー, ダブルディンプルキー, 24時間緊急通報システム, セキュリティ有り, 角住戸

【外観】



【間取り図】

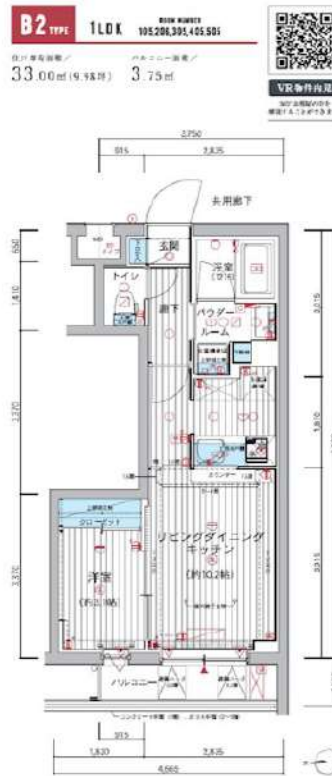

※図面と現状が異なる場合は現状優先となります。

賃料	127,000円		
管理費等	15,000円	間取り	1LDK
敷金	無	礼金	無
敷引 償却金	- -	保証金	-
建物名	メインステージ練馬春日町		
物件種別	マンション	号室	0505号室
建物所在地	東京都練馬区高松2丁目3-12		
交通	都営大江戸線 練馬春日町 徒歩13分 西武池袋線 富士見台 徒歩18分		
間取詳細	洋室(3.1畳) LDK(10.2畳)		
構造・規模	鉄筋コンクリート5階建5階		
専有面積	33㎡	向き	西
築年月	2021年7月下旬	契約期間	2年
入居時期	2025年4月中旬予定	更新料	1.5ヶ月(新賃料)
損害保険	有 20,000円 24ヶ月		
駐車場	要問い合わせ, 駐輪場		
設備	エレベーター, 24時間ゴミ出し可, 敷地内ゴミ置き場, 宅配BOX, システムキッチン, ガスコンロ設置済		
その他費用	[一時金] 退去時鍵交換費用(契約時): 29,700円 ルームクリーニング費用(退去時): 55,000円 AMLクラブサポート費用(契約時): 16,500円 [備考] ①短期解約違約金有(2エアコンクリーニング費用(1台あたり16,500円税込)・退去時請求)		
入居諸条件	ペット可 事務所不可 楽器等の使用不可 学生可		
保証会社	必須 50%~		
備考	ペット可(敷1) 引越し業者指定 保証会社必須(エポス) 退去時要清掃代 解約予告50日前 電力業者指定有 ネット込(シーファイブ)		

情報更新日 2025年2月19日

No.11800505

新宿本店 新宿区新宿3-21-4新宿ニートークビル1階
TEL: 03-6279-2032



みずべや
水商売のお部屋



あずま通り店 新宿区歌舞伎町1-8-3良川ビル2階
TEL: 03-6205-5732

ZOOM池袋West 402

物件種別	間取り	賃料	管理費等
マンション	1K	132,000円	15,000円

敷金/保証金	132,000円	礼金/権利金	132,000円
敷引/償却金		更新料	1ヶ月(新賃料)
更新事務手数料			
その他費用	<small>[-一時金] 鍵交換費用(税込): 33,000円 [月次費用] 家財保険+付帯サービス(税込): 1,735円 (備考) ■契約時: 当月分+翌月分の賃料・管理費をお支払い頂きます ■ペット飼育時: 敷金1ヶ月追加(別途飼育相則参照・要申請書) ■解約時: ルームクリーニング費用及び借主負担分の原状回復費用をお支払い頂きます</small>		
物件所在地	東京都豊島区池袋3丁目3-9		
交通	東京メトロ有楽町線 池袋駅 徒歩10分 東京メトロ有楽町線 要町駅 徒歩2分 西武池袋線 椎名町駅 徒歩14分		
間取り詳細	4階: 洋室 7.10畳		
構造	鉄筋コンクリート 4階 / 12階建		
面積	25.55㎡	向き	西
築年月	2023年5月16日	契約期間	普通借家契約 2年
退去日	2025年3月21日	入居時期	2025年4月中旬
駐車場	駐輪場		
設備	2口ガス バス・トイレ別 独立洗面台 脱衣室 温水洗浄便座 エアコン フローリング 室内洗濯機置場		
入居諸条件	ペット可		
損害保険			
保証会社	必須 トーシンライフ、オリコフォレントインシュア、全保連/保証料: 初回=賃料等×50%、月額=賃料等×1%		
備考	■民泊利用不可 ■自転車: 月額500円 ※要空き確認・2年分一括払い ■部屋タイプ: B ◆内見予約は『スマート内覧』◆■外国籍相談可 (申込条件: 在留カード必須、日本語読み書き出来る方、連帯保証人必須: 日本人又は永住者) ■一部法人保証会社未加入時: 敷金・礼金を各1ヶ月追加		



※図面と異なる場合は現況を優先となります。

新宿本店

新宿区新宿3-21-4新宿ニューパークビル1階
TEL: 03-6279-2032



みずのや
水商売のお部屋



あずま通り店

新宿区歌舞伎町1-8-3良川ビル2階
TEL: 03-6205-5732

間取り図

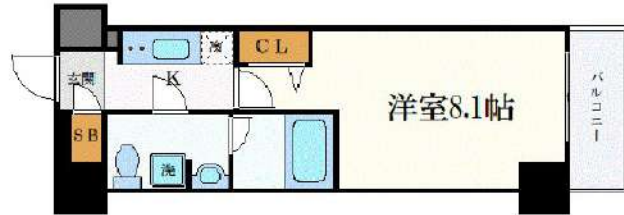

基本情報

住所	東京都豊島区池袋本町2丁目 29-15	号室	902
交通	1 東武東上線北池袋駅 徒歩8分	間取り	1K
	2 東武東上線下板橋駅 徒歩8分	広さ	壁芯25.52㎡
	3 埼京線板橋駅 徒歩16分	方角	南
築年月	2019年8月	構造	RC・9階建
現況	期日指定 2025年4月中旬		

賃料等

敷金	0ヶ月	礼金	1ヶ月
賃料	133,000円	再契約料	新賃料の1ヵ月
共益費	11,000円		

■鍵交換代33,000円 ■退去時クリーンコート代55,000円 ■事務手数料22,000円 ■退去時精算手数料5,500円 (最終請求時) ■リブクラブ2,200円/月 ■SBI少額短期保険800円/月 ■指定賃貸保証加入 (総賃料100%) ■賃料等引き落とし料330円/月 ■家具家電撤去費用38,500円 (家具家電無し契約を希望の場合) ■短期解約違約金: 賃料1ヶ月分 (1年未満) ■モバイルwifi (50GB)付 ■民泊・簡易宿泊による利用及びそれに伴う広告等は一切禁止 ■法人で保証会社加入無しの場合、敷金1か月 ■海外審査相談可 ■全物件先行契約になります。 ■事務所・SOHO利用禁止 ■外国籍の方: GTN加入要 (海外審査OK) 初回保証料: 賃料総額100% 月次手数料2,330円 (税込) ■プレミアムシリーズ

設備

エレベーター / 宅配ボックス / フローリング / 家具・家電付 / エアコン / ネット使用料不要 / TVインターホン / 分譲賃貸 / 南向き / システムキッチン / 給湯 / バストイレ別 / 脱衣所 / 浴室乾燥機 / 温水洗浄便座 / 洗面所独立 / 暖房便座 / クロゼット / オートロック / 最上階 / 敷金不要 / 外国人可 / キャンペーン特集

建物内観



外観画像



SET UP賃貸 (家具・家電付き) 対応

[家具・家電付き基本内容] 条件をご確認下さい。
 ●TV ●冷蔵庫 ●レンジ
 ●ペット ●デスク ●チェア
 ●カーテン ●その他備品
 ※物件により異なる場合がございます。
 詳しくはお問合せ下さい。



新宿本店 新宿区新宿3-21-4新宿ニューターワビル1階
 TEL: 03-6279-2032



みずべや
 水商売のお部屋



あずま通り店 新宿区歌舞伎町1-8-3良川ビル2階
 TEL: 03-6205-5732

ALTERNA東池袋

東京メトロ有楽町線「東池袋」徒歩3分
JR山手線「池袋」徒歩7分
西武池袋線「池袋」徒歩7分

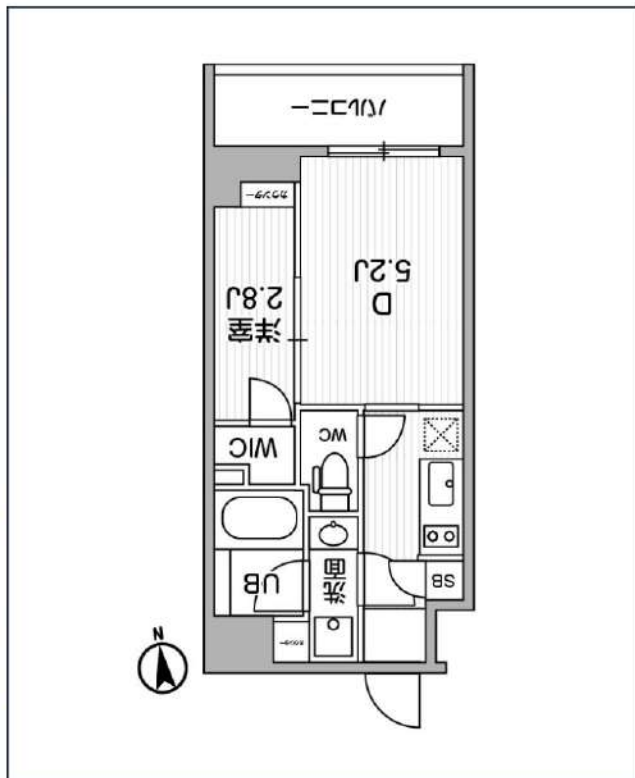
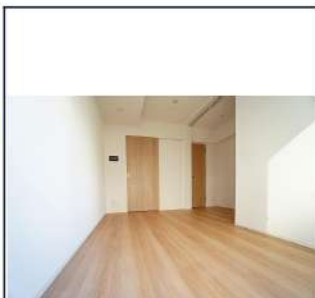

号室	賃料
401	138,000円

管理費	10,000円		
敷金	0円	礼金	0円
所在地	東京都豊島区南池袋2丁目36-11		
構造・階建	RC 4階部分 / 地上8階、地下0階		
築年月	2022年12月	総戸数	82
間取り	2K	専有面積	25.74㎡
契約期間	普通借家2年	開口向き	北
保険		連帯保証人	指定しない
保証会社			
その他費用	鍵交換費用24,200円 税込、Goodプレミアムα (24Hサポートのみ) 11,000円 税抜(入居時)、住宅総合保険(フレックス)20,000円 非課税(入居時)、Goodプレミアムα 登録料2,000円/税抜(入居時)		
入居時期	2025年3月下旬	退去予定日	—

インターネット 使用料無料	オートロック	宅配ボックス	専用ゴミ置き場	浴室乾燥機	ウォシュレット	エレベーター	礼金0	洗面所独立	照明器具	洗濯機置場室内	バス・トイレ別
コンロ2口	システムキッチン	エアコン	24H換気システム	下駄箱	防犯カメラ	集合ポスト	フローリング	バルコニー	外観タイル張り		

※現況と図面に相違がある場合は、現況優先となります。

新宿本店 新宿区新宿3-21-4新宿ニューターワビル1階
TEL: 03-6279-2032



みずべや
水商売のお部屋



あずま通り店 新宿区歌舞伎町1-8-3良川ビル2階
TEL: 03-6205-5732

ジェノヴィア板橋本町Ⅲスカイガーデン

都営三田線「板橋本町」徒歩8分
 都営三田線「本蓮沼」徒歩12分
 東武東上線「中板橋」徒歩14分

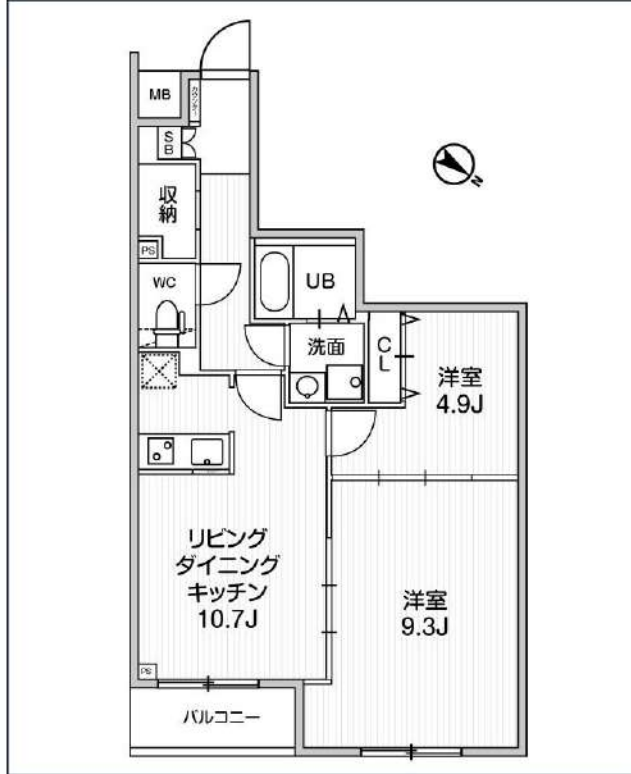

号室	賃料
401	194,000円

管理費	15,000円	
敷金	0円	礼金 0円
所在地	東京都板橋区宮本町35-10	
構造・階建	RC 4階部分 / 地上5階、地下0階	
築年月	2021年10月	総戸数 56
間取り	2LDK	専有面積 56.39㎡
契約期間	普通借家2年	開口向き 北東
保険		連帯保証人 指定しない
保証会社		
その他費用	鍵交換費用22,000円 税込、Goodプレミアムα (24Hサポートのみ) 11,000円 税抜(入居時)、住宅総合保険(フレックス)28,000円 非課税(入居時)、Goodプレミアムα 登録料2,000円 税抜(入居時)、更新料194,000円/非課税(更新時)	
入居時期	即入居可	退去予定日 -
備考	■キャンペーン■①AD1→AD2、②FR1.5ヶ月(家賃+共益費)③初回保証委託料貸主負担(エポス利用に限り)※FR利用時は2年未満の解約は短期解約違約金+FR期間の違約金が発生します。※2025年2月中の契約に限り。	

インターネット 使用料無料	オートロック	宅配ボックス	専用ゴミ置き場	浴室乾燥機	ウォシュレット	エレベーター	礼金0	ウォークイン クローゼット	独立洗面台	洗面所独立	シャワーレジャー
照明器具	洗濯機置場室内	バス・トイレ別	コンロ2口	システムキッチン	エアコン	24H換気システム	下駄箱	防犯カメラ	光ファイバー	集合ポスト	即入居可

※現況と図面に相違がある場合は、現況優先となります。

新宿本店 新宿区新宿3-21-4新宿ニューパークビル1階
 TEL: 03-6279-2032



みずばや
 水商売のお部屋



あずま通り店 新宿区歌舞伎町1-8-3良川ビル2階
 TEL: 03-6205-5732