

★インターネット使い放題マンション・ペット可
★家具・家電付賃貸へ変更可★すぐお住まいになれます

Access

西武新宿線
「都立家政」 駅徒歩 5分



西武新宿線
「野方」 駅徒歩 9分

0302 号室 専有面積 20.01㎡

間取 1K

賃料 79,000 円/月

共益費 10,000 円/月

物件概要

所在地 / 東京都中野区若宮3丁目41-7
構造・規模 / 鉄筋コンクリート造 4階建
総戸数 / 11 戸
築年月 / 2022年03月09日
入居日 / 2025年04月12日

契約条件

保証金1ヶ月 (契約時償却)

A保証システム利用料(家賃総額の50%~)
↑エボス保証にて成約となった場合、年次保証料2万円
保証金契約時償却
24Hサポート料22,000円/2年・鍵交換代22,000円
室内抗菌処理代17,600円事務手数料11,000円
当社指定賃貸入居者総合保険加入の事(別途費用)
※賃料口座引落し(口座振替手数料:月額550円)
普通賃貸借2年契約
※エボス保証否認の場合、敷金1ヵ月追加となります。
★内容により70才までは相談可能



24時間安心サポート

設備のトラブルに24時間365日の受付体制

医療健康サービス 24

看護師が24時間365日相談可※通院条件有

※図面と現況が異なる場合、現況優先とさせていただきます。
※退去時清掃費用、更新時更新費用等がございます。

- お洒落な外観コンクリート打放し
- 安心！共用部には防犯カメラ設置
- カラーモニター付きオートロックシステム
- 防犯性の高いダブルロック・ディンプルキー
- 防犯力のある鍵デッド・ドアガード採用
- 夜間の掃宅でも安心な人感センサーライト
- 遮音性に優れた床フローリング仕様
- 室内を快適に保つエアコン標準装備
- システムキッチン(耐震吊戸棚・下収納有)
- キッチン2口ガスコンロ
- ★Wi-Fiインターネット使い放題
- ↑速度等詳細はTel.0120-359-841
- 雨天・冬は必須！浴室換気乾燥暖房涼風機
- パウダールーム独立洗面台
- 清潔な暖房便座付き温水シャワートイレ
- 雨天・外出時に便利で嬉しい！室内物干し
- あると嬉しい！室内リモコン照明付き
- 収納力のあるトール型シューズBOX
- 24時間利用可能宅配ボックス
- ペット可:小型犬・猫1匹※別途敷金1ヶ月



新宿本店 新宿区新宿3-21-4新宿ニューターワビル1階
TEL: 03-6279-2032



みずいべや
水商売のお部屋



あずま通り店 新宿区歌舞伎町1-8-3良川ビル2階
TEL: 03-6205-5732

GENOVIA渋谷本町green veil

☆高級賃貸マンション☆

都営大江戸線『西新宿五丁目』駅 徒歩7分
 東京メトロ丸ノ内線『中野新橋』駅 徒歩12分
 京王新線『初台』駅 徒歩13分

☆3沿線以上利用可☆



所在地 / 〒151-0071 東京都渋谷区本町4-23-1
 構造 / 鉄筋コンクリート造 地上5階建
 竣工 / 2013年9月
 専有面積 / 20.80㎡ パルコニー面積 / 3.13㎡

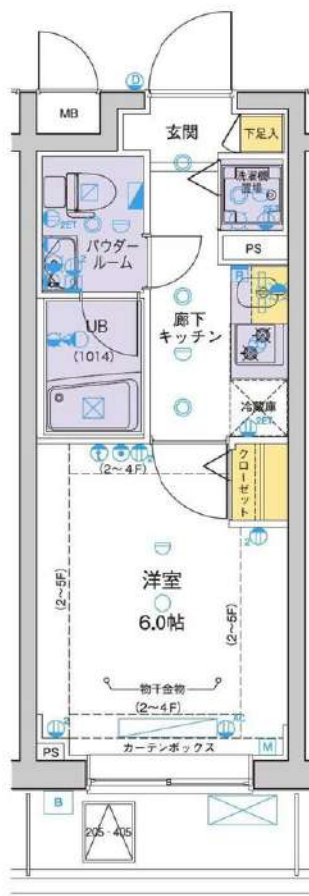

306号室

賃料: 89,000 円
 管理費: 10,000 円

【賃貸条件】

- ◆敷金 / 0ヶ月
- ◆礼金 / 1ヶ月
- ◆契約期間 / 2年
- ◆更新料 / 新賃料の1ヶ月分
- ◆入居日 / 2月下旬 (現況: 居住中 2月10日退去予定)
- ◆保証会社加入必須: エポスカード・ジェイリース他
- ◆火災保険料: 16,000円
- ◆鍵交換費用: 22,000円 (税込)
- ◆書類事務手数料: 11,000円 (税込)
- ◆ペット飼育: 可 (小型犬・猫1匹 敷金2ヶ月 (1ヶ月償却))
- ◆短期解約違約金 (1年以内): 賃料・管理費の1ヶ月分
- ※クリーニング費用 (退去時支払): 49,500円 (税込)
- ※エアコン洗浄費用 (退去時支払): 13,750円 (税込)

【安心&快適な設備】

- | | |
|---------------|-------------------|
| TVモニター付オートロック | 2口ガスコンロ・システムキッチン |
| エレベーター | 高速光インターネット |
| BS・CS110° | フローリング |
| エアコン | 宅配ボックス |
| 浴室換気暖房乾燥機 | 共用部 防犯カメラ |
| バス・トイレ別 | 24時間対応ゴミ置場 |
| 温水洗浄便座 | 駐車場 (月額 30,000円) |
| 独立洗面化粧台 | 駐輪場 (無料) |
| 室内洗濯機置場 | バイク置場 (月額 3,000円) |

※現況と図面が異なる場合は現況優先とさせていただきます。

新宿本店

新宿区新宿3-21-4新宿ニュータワービル1階
 TEL: 03-6279-2032



みずいべや
 水商売のお部屋



あずま通り店

新宿区歌舞伎町1-8-3良川ビル2階
 TEL: 03-6205-5732

ルーブル早稲田参番館

502 号室

ビジネスパーソンや学生さんにオススメ。充実設備の駅近分譲賃貸マンションです。

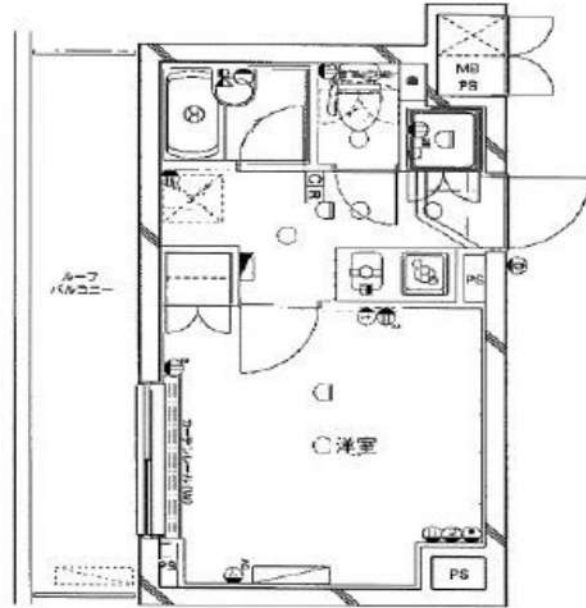

利回りくん



特別ご優待サービス
SYLA PREMIUM Club Off
SYLA PREMIUM SUPPORT
住まいのトラブルや困りごとに対応いたします。

【設備・条件その他】

エレベーター、宅配ボックス、敷地内ごみ置き場、バルコニー、フローリング、エアコン、BS、CS、分譲賃貸、システムキッチン、パストイレ別、浴室乾燥機、温水洗浄便座、洗面台、24時間換気システム、クロゼット、シューズボックス、オートロック、モニター付きオートロック、ゴミ出し24時間OK、保証会社利用可、外国人可、学生向け

※図面と現況が異なる場合は現況を優先いたします。

賃料	90,000円			
	共益費	7,000円		
敷金	0ヶ月	礼金	1ヶ月	
	所在地 東京都新宿区喜久井町			
交通	東西線早稲田駅 徒歩8分			
	都営大江戸線牛込柳町駅 徒歩5分			
	東西線神楽坂駅 徒歩12分			
建物	構造・規模	鉄筋コンクリート・5階建		
	所在階	5階	間取	1K
	築年月	2006年7月	方角	北東
	平米数	壁芯21.08㎡	バルコニー面積	7.75㎡
契約	種別	普通借家契約	契約期間	2年
	解約予告	2ヶ月前 (大手法人の場合相談可)		
	更新料	1カ月	ペット	不可
その他	火災保険	20,000円	鍵交換代	25,000円
	室内清掃費	52,800円 (退去時)		
	入居者サポート	SYLAプレミアムクラブ加入 24,200円(税込)/2年 更新時より 26,400円(税込)/2年		
保証会社	エルズサポート	他取り扱い有り		
	初回50%、月額保証料700円、月額事務手数料330円～	外国籍の方	エポスGTNを利用。初回保証料60%、月額保証料2%、年間保証料無し	
引渡	入居時期	期日指定2025年04月上旬		
	現況	居住中	解約予定日	2025-03-18
備考	◆お申込時、当社が運営するサービス「利回りくん」にも申込情報が登録されます。入居後、本登録を行う事ですぐにサービスを利用する事ができます。※本サービスの登録は無料です。 ◆ペット飼育可の場合：ペット飼育時は敷金1ヶ月積み増し。 ◆空き予定物件：先行契約のみ申込可			

新宿本店

新宿区新宿3-21-4新宿ニュータワービル1階
 TEL: 03-6279-2032



みずべや
 水商売のお部屋



あずま通り店

新宿区歌舞伎町1-8-3良川ビル2階
 TEL: 03-6205-5732

物件ID:10984*24

木下の賃貸
KINOSHITA GROUP

プレール・ドゥーク渋谷初台

住み替え応援システムRe・Room
家賃でポイントがたまる！
住み替えて使ってお得！

安心管理システム24時間管理
学生・女性にオススメ

インターネット(BBM-NET)月額基本使用料無料

ペット相談可(小型犬または猫1匹、敷金2ヶ月)

初台駅から徒歩4分！南東向き・6畳！



新生活応援
家具家電リース

新生活を始めるのに、初期費用が抑えられる。

期間	月額 5,500円	月額 9,900円
初期費用	4,400円	8,800円

木下の賃貸 友の会
詳細はこちら▶



※図面と現況が異なる場合には現況を優先とします。

ACCESS

京王線 初台駅 徒歩4分

都営大江戸線 西新宿五丁目 徒歩14分

JR山手線 新宿 徒歩23分

501号室

賃料 92,000円

管理費 8,000円

敷金 0ヶ月 礼金 1ヶ月

OUTLINE

間取り 1K タイプ 専有面積 21.25㎡

入居日 2025年03月中旬 内見 不可

「木下の賃貸」友の会費 1,980円(税込)/月額

所在地 東京都渋谷区本町1丁目54-1

構造 RC造 規模 12階建5階

竣工日 2012年10月 総戸数 42戸

駐車場 敷設有 空き要確認

駐輪場 敷設有 空き要確認

駐車場敷金なし 駐車場賃料要確認 円/月額

ペット飼育相談 ペット飼育の場合の敷金 敷金2ヶ月

方位 南東 ガス パレットガス推奨

株式会社キノシタコミュニティ 電気 パレット電気推奨

LEASE CONDITION

契約期間 2年 更新料 新賃料 1.25 ヶ月

解約予告 1ヶ月前に文書で当社宛に通知

スマートメーター設置費用 27,500円(税込) 消毒代 26,400円(税込)

定額ルームクリーニング代 63,800円(税込)

EQUIPMENT

オートロック	洗濯機置場	バルコニー
エレベーター	浴室乾燥機	CATV
TVモニター付きインターホン	洗浄機能付暖房便座	BSアンテナ
宅配ボックス	追い焚き	CSアンテナ
ガスコンロ	居室床材フローリング	カーシェアリング
IHクッキングヒーター	エアコン	
独立洗面台	浄化槽	

- ①保証会社加入必須。木下グループ保証:初回保証料80%、利用手数料月額550円(税込)、継続保証委託料20,000円(2年毎)
- ②木下の賃貸友の会加入必須。入居者補償制度、住まいのトラブル緊急サポート等のサービスを提供。月額1,980円(税込)~法人プラン月額990円(住まいのトラブル緊急サポートのみ)
- ③12か月未満の解約時、賃料1か月分の違約金が御座います。
- ④CATV、BS・CS110°、インターネット等(導入されているか否かは要確認)には別途契約、費用がかかります。
- ⑤BBM-NET完備。月額基本使用料は無料ですがオプションサービス(物件により利用できない場合があります)には別途費用がかかります。

備考

新宿本店

新宿区新宿3-21-4新居ニュータワービル1階
TEL: 03-6279-2032



みずいべや
水商売のお部屋



あずま通り店

新宿区歌舞伎町1-8-3良川ビル2階
TEL: 03-6205-5732

ZOOM新宿南Second 1303

物件種別	間取り	賃料	管理費等
マンション	1K	124,000円	8,000円

敷金/保証金	124,000円	礼金/権利金	124,000円
敷引/償却金		更新料	1ヶ月(新賃料)
更新事務手数料			
その他費用	<small>[-一時金] 鍵交換費用(税込): 33,000円 [月次費用] 家財保険+付帯サービス(税込): 1,735円 [備考] ■契約時: 当月分+翌月分の賃料・管理費をお支払い頂きます ■解約時: ルームクリーニング費用及び借主負担分の原状回復費用をお支払い頂きます</small>		
物件所在地	東京都渋谷区千駄ヶ谷5丁目30番1号		
交通	山手線 代々木駅 徒歩5分 東京メトロ丸ノ内線 新宿三丁目駅 徒歩5分 山手線 新宿駅 徒歩6分		
間取り詳細	13階: 洋室 6.10畳		
構造	鉄筋コンクリート 13階 / 13階建		
面積	23.15㎡	向き	西
築年月	2014年11月25日	契約期間	普通借家契約 2年
退去日	2025年2月14日	入居時期	2025年3月上旬
駐車場	要問合せ 駐輪場 バイク置き場		
設備	2口ガス 独立洗面台 脱衣室 浴室換気乾燥機 追焚 温水洗浄便座 フローリング 室内洗濯機置場		
入居諸条件	ペット不可		
損害保険			
保証会社	必須 トーシンライフ、オリコフォレントインシュア、全保連/保証料: 初回=賃料等×50%、月額=賃料等×1%		
備考	■民泊利用不可 ■自転車: 月額500円 バイク: 月額2,000円(契約時2年間一括払い※台数要確認) ■部屋タイプ: F1 ◆内見予約は『スマート内覧』◆■外国籍相談可(申込条件: 在留カード必須、日本語読み書き出来る方、連帯保証人必須: 日本人又は永住者)		

外観



その他

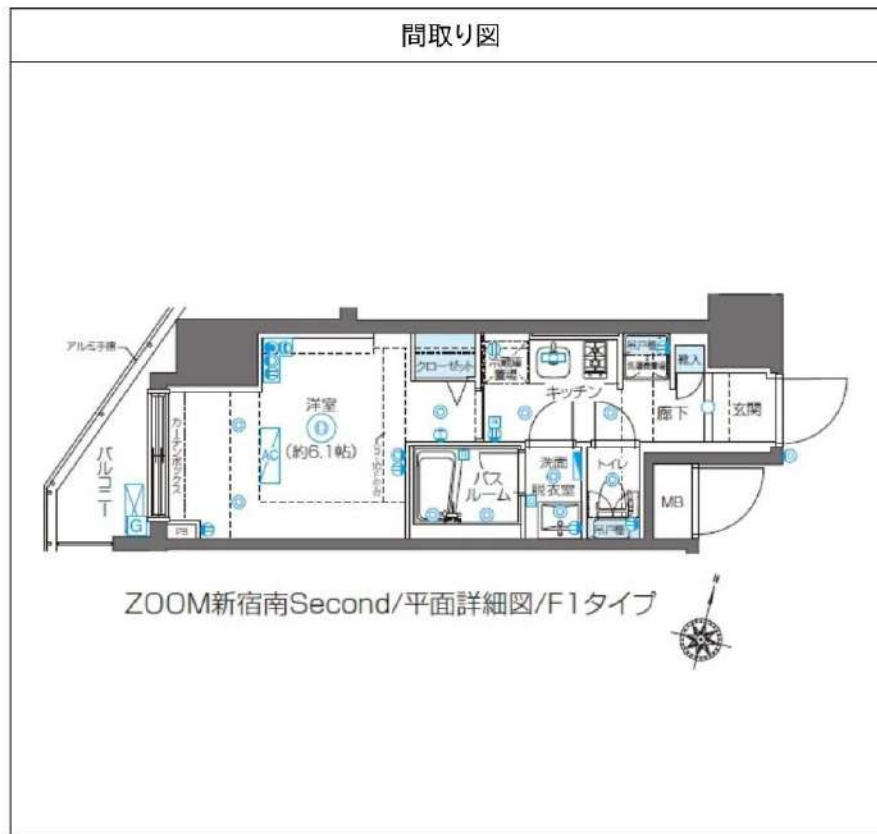

※図面と異なる場合は現況を優先となります。

新宿本店 新宿区新宿3-21-4新宿ニュータウンビル1階 TEL: 03-6279-2032
みずべや 水商売のお部屋
あずま通り店 新宿区歌舞伎町1-8-3良川ビル2階 TEL: 03-6205-5732

ZOOM都庁前 505

物件種別	間取り	賃料	管理費等
マンション	1K	135,000円	8,000円

敷金/保証金	135,000円	礼金/権利金	135,000円
敷引/償却金		更新料	1ヶ月(新賃料)
更新事務手数料			

その他費用	<small>[-一時金] 鍵交換費用(税込): 33,000円 [月次費用] 家財保険+付帯サービス(税込): 1,835円 (備考) ■契約時: 当月分+翌月分の賃料・管理費をお支払い頂きます ■ペット飼育時: 敷金1ヶ月追加(別途飼育相則参照・要申請書) ■解約時: ルームクリーニング費用及び借主負担分の原状回復費用をお支払い頂きます</small>		
-------	---	--	--

物件所在地	東京都新宿区西新宿3丁目5-15		
-------	------------------	--	--

交通	都営大江戸線 都庁前駅 徒歩6分 京王新線 初台駅 徒歩9分 山手線 新宿駅 徒歩11分		
----	--	--	--

間取り詳細	5階: 洋室 10.10畳		
-------	---------------	--	--

構造	鉄筋コンクリート 5階 / 15階建		
----	--------------------	--	--

面積	30.70㎡	向き	西
----	--------	----	---

築年月	2017年11月1日	契約期間	普通借家契約 2年
-----	------------	------	-----------

退去日	2025年2月6日	入居時期	2025年2月下旬
-----	-----------	------	-----------

駐車場	要問合せ 駐輪場		
-----	----------	--	--

設備	2口ガス 独立洗面台 脱衣室 浴室換気乾燥機 追焚 温水洗浄便座 フローリング 室内洗濯機置場		
----	---	--	--

入居諸条件	ペット可, 二人入居可		
-------	-------------	--	--

損害保険			
------	--	--	--

保証会社	必須 トーシンライフ、オリコフォレントインシュア、全保連/保証料: 初回=賃料等×50%、月額=賃料等×1%		
------	--	--	--

備考	■民泊利用不可 ■自転車: 月額500円 ※要空き確認・2年分一括払い ■部屋タイプ: E2 ■外国籍相談可(申込条件: 在留カード必須、日本語読み書き出来る方、連帯保証人必須: 日本人又は永住者) ■一部法人保証会社未加入時: 敷金・礼金を各1ヶ月追加 ◆内見予約は『スマート内覧』◆		
----	---	--	--

外観



その他

間取り図

E1・E2・E3 type
 住戸専有面積 / 30.703 ㎡
 バルコニー面積 / 4.90 ㎡



※図面と異なる場合は現況を優先となります。

新宿本店

新宿区新宿3-21-4新宿ニューターワビル1階
TEL: 03-6279-2032



みずみや

水商売のお部屋



あずま通り店

新宿区歌舞伎町1-8-3良川ビル2階
TEL: 03-6205-5732

RENECAT導入済物件消臭★抗菌効果が半永久持続
★家具・家電付賃貸へ変更可★すぐお住まいになれます

Access

JR山手線
「新宿」駅徒歩 7分



東京メトロ副都心線
「新宿三丁目」駅徒歩 7分

- タイル張りの美しい外観
- 防犯カメラ付エレベーター
- 共用部防犯カメラ(9台)
- 24時間マンションセキュリティ
- カラーTV付オートロックシステム
- ダブルロック&ディンプルキー
- 床フローリング仕様
- エアコン1基標準装備
- オリジナルシステムキッチン
- 2口ガスコンロ
- お湯はり機能付バス
- ★浴室換気乾燥暖房涼風機
- シャンプードレッサー付独立洗面台
- 収納便利なクローゼット
- インターネット利用可能(別途費用)
- BS・110°CS・CATV(別途費用)
- 24時間受取可能宅配BOX
- 駐輪場(条件等含め要詳細確認)
- バイク(空き条件等含め要確認)
- ペット可(別途敷金1ヶ月)小型1匹まで

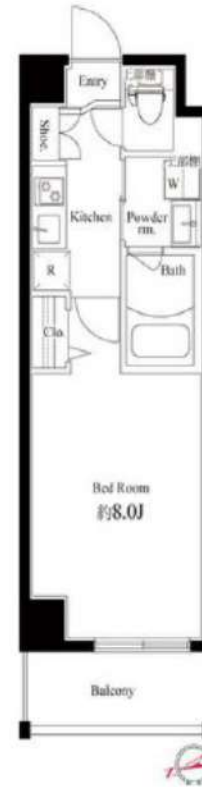

0204 号室 専有面積 25.50㎡

間取 1K

賃料 139,000 円/月

共益費 18,000 円/月

物件概要

所在地 / 東京都新宿区新宿6丁目2-16
 構造・規模 / 鉄筋コンクリート造 6階建
 総戸数 / 53 戸
 築年月 / 2018年08月10日
 入居日 / 2025年02月20日

契約条件

保証金2ヶ月 (契約時償却)

SC保証システム利用料:家賃総額55%(最低金額5.5万円)
 保証人付プラン:家賃総額の30%(最低金額3万円)
 保証金契約時償却(保証金プランで契約の場合)
 24Hサポート料22,000円/1年・鍵交換代22,000円
 室内抗菌処理代17,600円事務手数料11,000円
 当社指定火災保険(ジック)加入の事(別途費用)
 ※賃料口座引落し(口座振替手数料別途費用有)
 普通賃貸借1年契約(更新型)※
 ※1、2回目の更新時5%の賃料改定あり。更新料は1回のみ
 2回目以降の更新料は無い為、安心して永くお住まいいただけます
 ※LPガス(要担保金)
 ※室内写真は別部屋となります。

24時間安心サポート

設備のトラブルに24時間365日の受付体制

医療健康サービス 24

看護師が24時間365日相談可※遠慮条件有

※図面と現況が異なる場合、現況優先とさせていただきます。
 ※退去時清掃費用、更新時更新費用等がございます。

新宿本店 新宿区新宿3-21-4新宿ニュータウンビル1階
 TEL: 03-6279-2032



みずやベア
 水商売のお部屋



あずま通り店 新宿区歌舞伎町1-8-3良川ビル2階
 TEL: 03-6205-5732

間取り図



基本情報

住所	東京都新宿区大久保1丁目 1-7	号室	105		
交通	1	副都心線東新宿駅 徒歩3分	間取り	1DK	
	2	丸ノ内線新宿三丁目駅 徒歩8分	広さ	壁芯25.51㎡	
	3	山手線新大久保駅 徒歩12分	方角	西	
築年月	2018年12月	構造	RC・5階建	現況	期日指定 2025年2月中旬

賃料等

敷金	0ヶ月	礼金	1ヶ月
賃料	168,000円	再契約料	新賃料の1ヵ月
共益費	11,000円		

■鍵交換代33,000円 ■退去時クリーンコート代55,000円 ■事務手数料22,000円 ■退去時精算手数料5,500円 (最終請求時) ■リブクラブ2,200円/月 ■SBI少額短期保険800円/月 ■指定賃貸保証加入 (総賃料100%) ■賃料等引き落とし料330円/月 ■家具家電撤去費用49,500円 (家具家電無し契約を希望の場合) ■短期解約違約金: 賃料1ヶ月分 (1年未満) ■モバイルwifi (50GB)付 ■民泊・簡易宿泊による利用及びそれに伴う広告等は一切禁止 ■法人で保証会社加入無しの場合、敷金1ヵ月 ■海外審査相談可 ■全物件先行契約になります。 ■事務所・SOHO利用禁止 ※連帯保証人必須となります ※※ ■外国籍の方: GTN加入要 (海外審査OK) 初回保証料: 賃料総額100% 月次手数料2,330円 (税込) ■ラグジュアリーシリーズ

設備

エレベーター / 宅配ボックス / フローリング / 家具・家電付 / エアコン / ネット使用料不要 / TVインターホン / 分譲賃貸 / システムキッチン / 給湯 / バストイレ別 / 脱衣所 / 浴室乾燥機 / 温水洗浄便座 / 洗面所独立 / クロゼット / オートロック / 敷金不要 / 外国人可 / キャンペーン特集

建物内観



外観画像



SET UP賃貸 (家具・家電付き) 対応

[家具・家電付き基本内容] 条件はご確認下さい。

- TV
- 冷蔵庫
- レンジ
- ベッド
- デスク
- チェア
- カーテン
- その他備品

※物件により異なる場合がございます。詳しくはお問合せ下さい。



新宿本店

新宿区新宿3-21-4新宿ニュータワービル1階
TEL: 03-6279-2032



みずいべや
水商売のお部屋



あずま通り店

新宿区歌舞伎町1-8-3良川ビル2階
TEL: 03-6205-5732

パレステュディオ四谷

分譲賃貸マンション

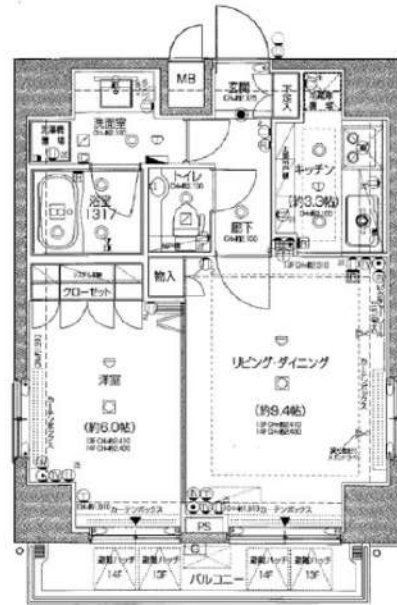

写真はイメージです
インターネット詳細に関しては建物管理会社へご確認ください
※長泊利用禁止
※ペット飼育不可
※残置物として承暖房あり

保証会社加入必須
I. 新日本信託保証
①初回賃料総額 4.0% (年額 1万円)
②初回賃料総額 8.0% (年額 無)
③学生プラン初回3万円4年間年額無
(5年目~年額1万円) ※要学生証コピー
口座振替手数料 216円(税込)/月
II. クレディセゾン
①初回賃料総額 4.0% (年額 1万円更新)
※賃料(管理費込)が15万円以上年額1.4万円
②学生プラン初回1.5万円年額1万円 ※要学生証コピー

号室	賃料		
1301	171,000円		
管理費	12,000円		
敷金	1ヶ月	礼金	1ヶ月
所在地	東京都新宿区 四谷2丁目11-7		
交通	東京メトロ丸ノ内線 四谷三丁目 徒歩4分 JR中央本線(東京~塩尻) 四ツ谷 徒歩7分		
構造	鉄骨鉄筋コンクリート(SRC造) 14階建地下1階		
専有面積	45.0㎡	開口部方位	北東
総戸数	48戸	間取り	1LDK
築年月	2005/12	契約期間	2年
入居日	3月中旬 02/14退去(入居中)		
設備等	都市ガス, 公共下水, 宅配BOX, バス・トイレ別, 浴室乾燥機, 追い焚き機能, 室内洗濯機置場, 角部屋, 2人入居可, ガスコンロ, バルコニー, エレベーター, エアコン, 独立洗面台, 防犯カメラ, 温水洗浄便座, コンロ口数三口, グリル, 2面採光, モニタ付オートロック, ゴミ置場, インターネット接続可, シリンダーキー(ディンプル), ダブルロックキー		
備考	※365日以内の解約の場合, 短期解約違約金 賃料(管理費込) 1ヶ月分 ※更新事務手数料: 新賃料の0.5ヶ月分 ※ルームクリーニング代(退去時支払): 71,500円(税込) FAST ASSIST/月額: 1,100円(税込) 室内除菌消臭代: 8,800円(税込) 鍵交換料: 35,200円(税込) 保険料: 20,000円/2年 解約予告: 1ヶ月前		

図面が現状と異なる場合は現状優先とします。
更新料:新賃料の1ヶ月分

新宿本店 新宿区新宿3-21-4新宿ニュータワービル1階
TEL: 03-6279-2032



みずべや
水商売のお部屋



あずま通り店 新宿区歌舞伎町1-8-3良川ビル2階
TEL: 03-6205-5732