

新築
賃貸マンション

NEW VINTAGE OYAMA

快適なシングルライフをサポートする1K/ワンルームマンション



地上4階
総戸数8戸
1フロア2住戸

2面採光
通風良好
角住戸

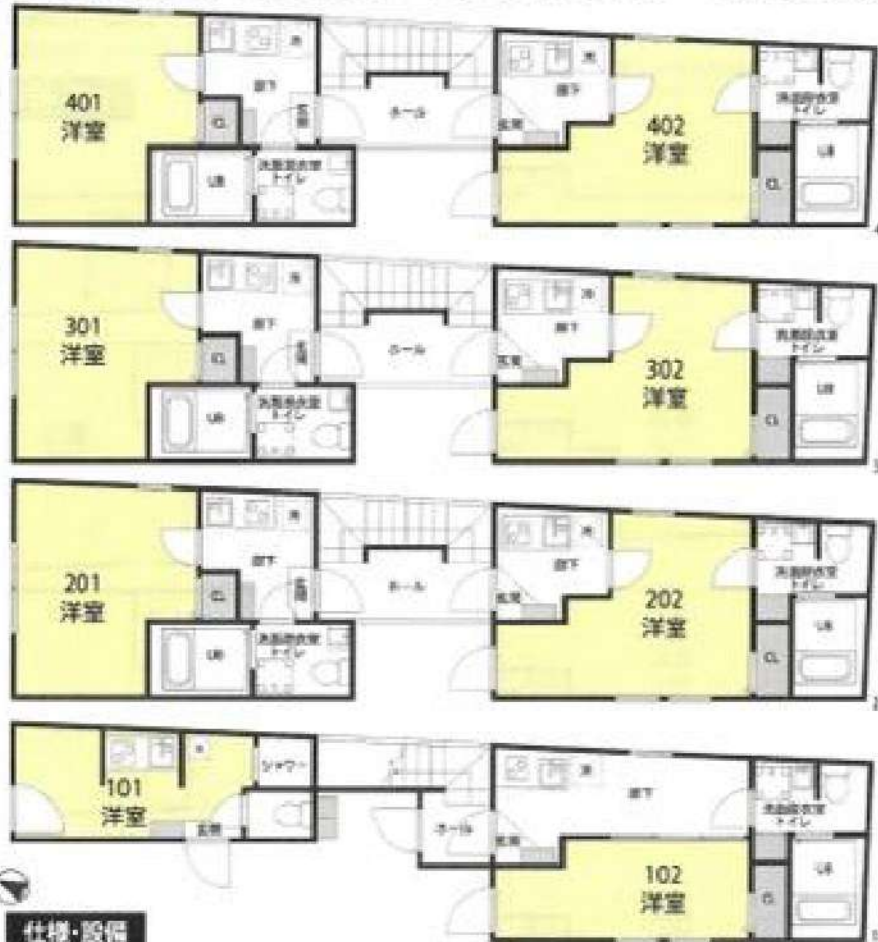

仕様・設備

- 共用部分/オートロック、インターネット設備、都市ガス
- 専有部分/給湯機、エアコン1基、換気扇、TVインターホン、ガスコンロ2口、システムキッチン、温水洗浄便座、シャワー、独立洗面台、室内洗濯機置場、下駄箱、シャッター扉戸、フローリング

※図面と状況が異なる場合は状況を優先いたします。



東武東上線

『大山』駅 徒歩 **13**分

東京メトロ有楽町線

『千川』駅 徒歩 **17**分



池袋駅から出ている「日大病院」バス停から徒歩1分

物件概要

●物件名/NEW VINTAGE OYAMA ●所在地/東京都板橋区大谷口上町35-1 ●構造/鉄骨造地上4階建 ●総戸数/8戸 ●間取り/1K7戸・1R1戸 ●専有面積/9.76~20.78㎡ ●敷金/1ヶ月 ●礼金/1ヶ月 ●更新料/新築の1ヶ月 ●管理費/月額5,000円 ●その他条件/インターネット無料、保証人不要、法人可保証会社加入必須:賃料等合計の50%、火災保険2年:16,000円

賃料表

管理費:5,000円

	401	402
4F	専有面積/20.00㎡ 80,000円	専有面積/20.78㎡ 82,000円
3F	専有面積/20.00㎡ 81,000円	専有面積/20.78㎡ 84,000円
2F	専有面積/20.00㎡ 80,000円	専有面積/20.78㎡ 82,000円
1F	専有面積/9.76㎡ 56,000円	専有面積/20.78㎡ 78,000円

新宿本店

新宿区新宿3-21-4新宿ニュータワービル1階
TEL: 03-6279-2032



みずべや
水商売のお部屋



あずま通り店

新宿区歌舞伎町1-8-3良川ビル2階
TEL: 03-6205-5732

スタジオアパートメント ヒガシイケブクロ

Studio Apartment 東池袋

JR 山手線
『大塚』駅 徒歩7分

入居者インタビューをチェック!



ご入居者のお声や
部屋のお写真を
掲載しております。

敷金・礼金・更新料0

光インターネット無料!! オートロック付き!!

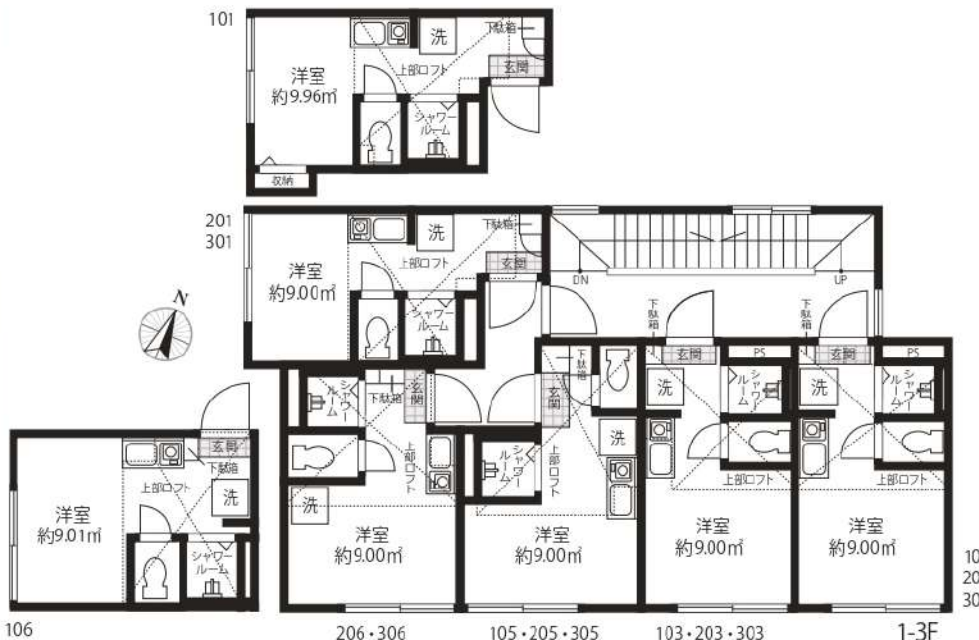

*※101~106はMB1となり半地下タイプです。*間取図は2.3Fにおいてロフト部分の形状に若干の相違がございます。



賃貸条件

- 敷金 /0 ヶ月 ■礼金 /0 ヶ月
- 管理費 (月額) /5,000 円
- 共聴設備費 (月額) /500 円
- 鍵交換代 (入居時) /15,000 円 (税別)
- ルームクリーニング代 (入居時) /35,000 円 (税別)
- 火災保険 /16,000 円 /2 年
- 24 時間サポート /10,000 円 (税別) /2 年
- 保証会社 / 必須
- (ジェイリース 保証人有: 家賃総額の30% 無: 家賃総額の50%)
- 契約期間 /2 年 ■更新料 / なし (※備考参照)
- 備考 / ※1 年未満の解約 (退去) は賃料の2 ヶ月分違約金として支払う
※2 年未満の解約 (退去) は賃料の1 ヶ月分違約金として支払う
※保証会社 (900 円 / 月額) 火災保険 (16,000 円 / 2 年)
24 時間サポート (10,000 円 (税別) / 2 年) の更新料あり
※当物件は禁煙物件となっております ※当物件は駐輪禁止となっております

物件概要

- 所在 / 〒170-0013 東京都豊島区東池袋 5-39-5
- 構造 / 木造 2 階建て半地下1階 ■竣工日 / 2018 年 2 月
- 交通 / 有楽町線「東池袋」駅徒歩 10 分 東京メトロ丸ノ内線「新大塚」駅徒歩 5 分
JR 山手線「大塚」駅徒歩 7 分
- 設備 / オートロック・敷地内防犯カメラ設置・録画機能付モニター付・
バストイレ別 (シャワールーム)・IH コンロ・温水洗浄便座付トイレ・室内洗濯機置場・
室内物干し・エアコン・ホワイトフローリング・ピクチャーレール・プロパンガス・
シューズボックス・LED ダウンライト・ペアガラス・光インターネット無料

取引態様代理

賃料表 Rent Roll

位置	賃料	合計面積 (ロフト面積含む)
301	71,500円	13.48㎡ (ロフト面積 4.48㎡)

現況: 2/14退去予定

新宿本店

新宿区新宿3-21-4新宿ニュータウンビル1階
TEL: 03-6279-2032



みずばや
水商売のお部屋



あずま通り店

新宿区歌舞伎町1-8-3良川ビル2階
TEL: 03-6205-5732

築浅分譲賃貸マンション

AZEST志村三丁目

築浅！ペット相談可！インターネット使用料無料！広々とした収納！

★302号室★



インターネット
常時接続で
使い放題！



♪ペット相談可♪
※猫or小型犬2匹まで



7.9帖



～設備～

- ★オートロック
- ★24時間セキュリティ
- ★ディンプルキー
- ★敷地内ごみ置き場
- ★宅配ボックス
- ★システムキッチン
- ★2口ガスコンロ
- ★浴室暖房換気乾燥機
- ★独立洗面化粧台
- ★多機能温水洗浄便座
- ★エアコン完備
- ★エアプリレ(残置物)
- ★インターネット使用料無料

二人
入居可



号室	タイプ	面積	賃料	共益費	入居日
302	C	25.86㎡	73,000円	15,000円	3月上旬

敷金:なし 礼金:1ヶ月 保証金:1ヶ月(契約時償却)

更新料:新賃料の1ヶ月分のみ ペット飼育時:1匹につき礼金1ヶ月分追加

※解約予告1ヶ月前(書面による通知必要)

【物件概要】◆住居表示/東京都板橋区坂下1-31-6 ◆構造規模/鉄筋コンクリート造地上5階建

◆交通/都営地下鉄三田線「志村三丁目」駅徒歩7分 ◆施工/2016年4月 ◆総戸数/37戸

【備考】◆保証会社必須(全保連60%) ◆火災保険 20,000円(2年) ◆アクセス24 12,000円(税別・初回のみ)

◆鍵交換手数料 26,000円(税別) ◆駐車場(2台) ◆ミニバイク置場(4台) ◆駐輪場(37台)

※駐車場・バイク置場・駐輪場ご利用の場合は建物管理会社への確認が必要となります。

★先行契約優先★

*図面と現況が異なる場合、現況を優先します。

*2年以内の解約は違約金が発生します。

新宿本店 新宿区新宿3-21-4新宿ニュータウンビル1階
TEL: 03-6279-2032



みずべや
水商売のお部屋



あずま通り店 新宿区歌舞伎町1-8-3良川ビル2階
TEL: 03-6205-5732

LOUVRE TAKASHIMADAIRA

ルーブル高島平 709号室

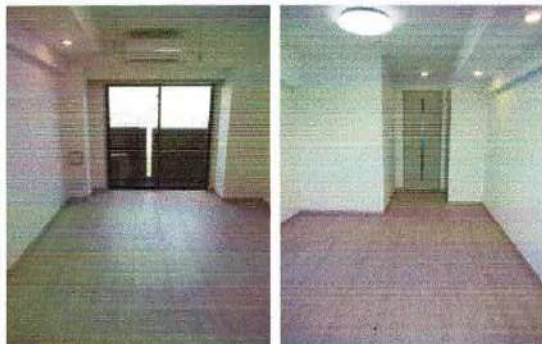

E2・E2' TYPE STUDIO

■住居専有面積：25.42㎡(7.68坪)

■バルコニー面積：3.40㎡(1.02坪)

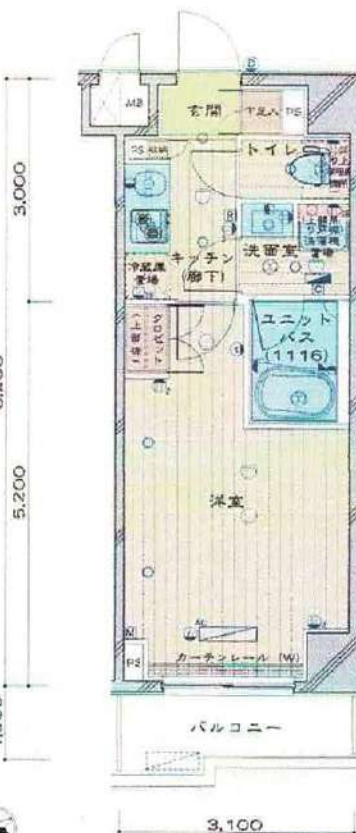

当該号室は左右反転

1月31日 退去予定

都営三田線「高島平」駅 徒歩6分

建物種別	分譲賃貸マンション		
間取り	1K	専有面積(壁芯)	25.42㎡
賃料	79,500 円		
共益費	10,000 円		
敷金	1ヶ月	礼金	1ヶ月
所在地(住居表示)	〒175-0082 東京都板橋区高島平八丁目32番14		
交通	都営三田線「高島平」駅 徒歩6分		
築年月	2019(平成31)年1月		
階/階建て	7階 / 8階建	構造/総戸数	RC / 103
現況/入居時期	居住中 / 相談	契約期間	2年間
家財保険	日本共済株式会社	更新	可
保険料	20,000円(2年間)	更新料	新賃料の1ヶ月分
設備	オートロックシステム、防犯カメラ、24時間セキュリティシステム、エレベーター、自転車置場、バイク置場(有料)、駐車場(有料)、宅配ボックス、メールボックス、敷地内ゴミ置場、BS・110°CS対応(個別契約)、CATV(J:COM 個別契約)、インターネット設備(NTT フレッツ光 個別契約)、システムキッチン、2口ガスコンロ、ユニットバス(1116)、エアコン、浴室換気暖房乾燥機(24時間換気機能付)、洋式トイレ(温水洗浄便座)、洗面化粧台、室内洗濯機置場(防水パン)、ハンガーパイプ付クローゼット、収納、下足入れ、着脱式室内物干金物、インターホン、居室照明、調光機能付ダウンライト、人感センサー付玄関照明/※バルコニー 3.40㎡		
備考	保証業者必須 セゾン(保証料 契約時:賃料等の25%、月次:800円)他 ルームクリーニング費用 45,000円(税別) 退去時、敷金より精算 エアコンクリーニング費用 13,000円(税別) 退去時、敷金より精算 鍵交換費用 39,600円(税込) ※退去前の場合、先行申込にて受付 契約事務手数料 5,500円(税込) 更新事務手数料 5,000円(税別) あんしんサポート24(2年毎 12,000円【税別】)【必須】 共用部分連絡先 株式会社TFDコミュニティ (TEL 03-3582-2652) ※ペット飼育不可 ※解約予告1ヶ月前 ※1月31日 退去予定 ※短期解約違約金有(1年以内での契約終了の場合、賃料1ヶ月分) ※法人契約の場合 敷金2ヶ月・礼金1.5ヶ月		

- 本図面及び方位は現況を優先とします●電波状況は現地でご確認下さい
- インターネットの利用開始時期について当社は責任を負いません

新宿本店 新宿区新宿3-21-4新宿ニューターワビル1階
TEL: 03-6279-2032



みずべや
水商売のお部屋



あずま通り店 新宿区歌舞伎町1-8-3良川ビル2階
TEL: 03-6205-5732

貸マンション

板橋本町駅

MAXIV板橋本町 102

間取り
ワンルーム

専有面積
26.21㎡

築年月
2022年03月



チェックポイント！

主要採光面：北西向き,ペット相談 小型犬可(総賃料1ヶ月増(償却)),保証人不要,常時ゴミ出し可能,分譲タイプ,角部屋,B・T別,シャワー,浴室乾燥機,トイレ,温水洗浄便座,洗面所,洗面台,洗面所独立,システムキッチン,クローゼット,シューズボックス,室内洗濯機置場,都市ガス,エアコン,C S,B S端子,インターネット使用料無料,オートロック,モニタ付インターホン,防犯カメラ,24時間セキュリティ,バルコニー,エレベーター,宅配BOX

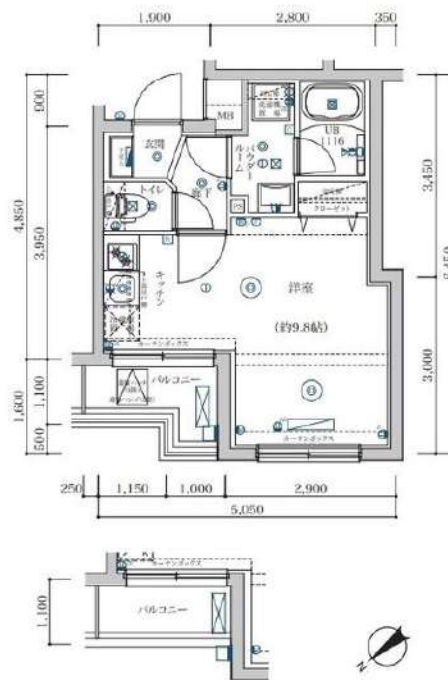

物件種目	貸マンション
最寄駅	板橋本町
間取タイプ	ワンルーム
賃料条件	賃料 82,000円
	礼金なし 敷金なし 保証金なし

物件所在地	東京都板橋区宮本町 24-5		
交通	都営三田線 板橋本町 徒歩5分		
建物	建物名	MAXIV板橋本町 102	
	構造・規模	RC 5階建/1階部分	
	使用部分積	26.21㎡	
	間取内訳	洋 9.8	
築年月	2022年03月	契約期間	2年
管理費等	10,000円/月		
駐車場			
現況	空家	入居可能時期	2025年1月18日
設備	B・T別,シャワー,浴室乾燥機,トイレ,温水洗浄便座,洗面所,洗面台,洗面所独立,システムキッチン,クローゼット,シューズボックス,室内洗濯機置場,都市ガス,エアコン,C S,B S端子,インターネット使用料無料,オートロック,モニタ付インターホン,防犯カメラ,24時間セキュリティ,バル...		
保険等	要 2年20,000円		
備考	既存インターネットのみ利用可能。新規引込不可。駐輪場等の確認は共用部管理会社にお問い合わせをお願いします。(株)メイプルリビングサービス 03-5489-4344 申込・内見はいえらぶから。広告掲載不可。原則申込から2週間以内で起算日となります。クリーニング費用:55,000円 シンジサポート24:16,500円 事務手数料:11,000円 賃貸保証:加入要 保証会社:いえらぶ保証 初回保証料:総賃料の50% 更新保証料:1万円 引落手数料:440円 鍵交換代等:有 27,500円~ 利用駅1:都営三田線 本蓮沼 徒歩11分 利用駅2:東武東上線 中板橋 徒歩17分		

新宿本店 新宿区新宿3-21-4新宿ニュータワービル1階
TEL: 03-6279-2032



みずべや
水商売のお部屋



あずま通り店 新宿区歌舞伎町1-8-3良川ビル2階
TEL: 03-6205-5732

貸マンション

本蓮沼駅

MAXIV本蓮沼 304

間取り
1K

専有面積
26.81㎡

築年月
2021年07月

内見可能

チェックポイント！

主要採光面：北向き、ペット相談 小型犬可 猫可(総賃料1ヶ月増(償却))、保証人不要、常時ゴミ出し可能、分譲タイプ、角部屋、B・T別、シャワー、浴室乾燥機、トイレ、温水洗浄便座、洗面所、洗面台、洗面所独立、システムキッチン、クローゼット、シューズボックス、室内洗濯機置場、都市ガス、エアコン、C S、B S端子、インターネット使用料無料、オートロック、モニター付インターホン、防犯カメラ、バルコニー、エレベーター、宅配BOX

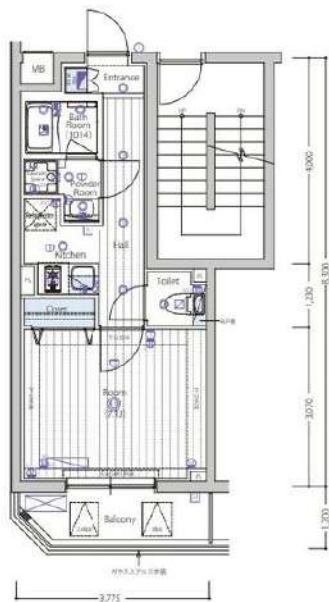

物件種目	貸マンション
最寄駅	本蓮沼
間取タイプ	1K
賃料条件	賃料 84,000円
	礼金なし 敷金なし 保証金なし

物件所在地	東京都板橋区志村1丁目4-14		
交通	都営三田線 本蓮沼 徒歩9分		
建物	建物名	MAXIV本蓮沼 304	
	構造・規模	RC 5階建/3階部分	
	使用部分積	26.81㎡	
	間取内訳	洋 7.1	
築年月	2021年07月	契約期間	2年
管理費等	10,000円/月		
駐車場			
現況	空家	入居可能時期	2025年1月18日
設備	B・T別、シャワー浴室乾燥機、トイレ、温水洗浄便座、洗面所、洗面台洗面所独立、システムキッチン、クローゼット、シューズボックス、室内洗濯機置場、都市ガス、エアコン、C S、B S端子、インターネット使用料無料、オートロック、モニター付インターホン、防犯カメラ、バルコニー、エレベーター、宅...		
保険等	要 2年20,000円		
備考	既存インターネットのみ利用可能。新規引込不可。 共用部管理会社(株)メイプルリビングサービス 03-5489-4344 申込・内見はいえらふから。広告掲載不可。原則申込から2週間以内で起算日となります。クリーニング費用:55,000円 シンサポート24:16,500円 事務手数料:11,000円 賃貸保証:加入要 保証会社:いえらふ保証 初回保証料:総賃料の50% 更新保証料:1万円 口座振替手数料:440円 鍵交換代等:有 27,500円~ 利用駅1:都営三田線 志村坂上 徒歩9分 利用駅2:東武東上線 ときわ台 徒歩24分		

新宿本店 新宿区新宿3-21-4新宿ニューワールドビル1階
TEL:03-6279-2032



みずべや
水商売のお部屋



あずま通り店 新宿区歌舞伎町1-8-3良川ビル2階
TEL:03-6205-5732

ZOOM板橋大山 607

物件種別	間取り	賃料	管理費等
マンション	1K	91,000円	8,000円

敷金/保証金	91,000円	礼金/権利金	91,000円
敷引/償却金		更新料	1ヶ月(新賃料)
更新事務手数料			
その他費用	<small>[-一時金] 鍵交換費用(税込): 33,000円 [月次費用] 家財保険+付帯サービス(税込): 1,735円 (備考) ■契約時: 当月分+翌月分の賃料・管理費をお支払い頂きます ■ペット飼育時: 敷金1ヶ月追加(別途飼育相則参照・要申請書) ■解約時: ルームクリーニング費用及び借主負担分の原状回復費用をお支払い頂きます</small>		
物件所在地	東京都板橋区熊野町36番8		
交通	東武東上線 大山駅 徒歩8分		
間取り詳細	6階: 洋室 7.80畳		
構造	鉄筋コンクリート 6階 / 8階建		
面積	25.46㎡	向き	北
築年月	2018年2月28日	契約期間	普通借家契約 2年
退去日	2025年2月6日	入居時期	2025年2月下旬
駐車場	要問合せ 駐輪場 バイク置き場		
設備	2口ガス 独立洗面台 脱衣室 浴室換気乾燥機 追焚 温水洗浄便座 エアコン 室内洗濯機置場		
入居諸条件	ペット可		
損害保険			
保証会社	必須 トーシンライフ、オリコフォレントインシュア、全保連/保証料: 初回=賃料等×50%、月額=賃料等×1%		
備考	■民泊利用不可 ■自転車: 月額500円 バイク: 月額2,000円 ※要空き確認・2年分一括払い ■部屋タイプ: K1 ◆内見予約は『スマート内覧』◆■外国籍相談可(申込条件: 在留カード必須、日本語読み書き出来る方、連帯保証人必須: 日本人又は永住者)		



※図面と異なる場合は現況を優先となります。

新宿本店 新宿区新宿3-21-4新宿ニュータワービル1階
 TEL: 03-6279-2032



みずべや
 水商売のお部屋



あずま通り店 新宿区歌舞伎町1-8-3良川ビル2階
 TEL: 03-6205-5732

FOR RENT

DIPS大山東町 604号室

東武東上線大山駅 徒歩7分

都営三田線板橋区役所前駅 徒歩5分

埼京線板橋駅 徒歩16分

分譲賃貸マンション

角部屋 TVモニター付 オートロック 浴室乾燥機 礼金0 エアコン付き

ペット飼育可能 ※保証金1ヶ月追加
犬・猫可(小型2匹まで)

宅配ボックス付 洗面台独立

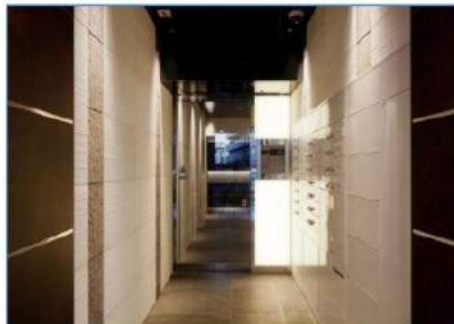

※図面と現況が異なる場合は、現況を優先致します。

原状回復
要項

- 貸室内の清掃(基本料金(別途消費税)～30㎡:48,000円、～50㎡:63,000円、～60㎡:73,000円、61㎡～:専有面積に依る)
- エアコンクリーニング(1台:13,000円税別)
- ペット飼育可能物件の場合はペット飼育のお客様退去時、消臭消毒費用(15,000円税別)はご負担いただきます。
- 保証金は貸主受領時に全額償却されます。預かり金ではありません。退去時原状回復で借主が負担すべき費用の内、保証金の額までは貸主負担に変更することとし、借主への請求から差し引かれます。

賃料	91,000円	管理費	10,000円
間取	1K	専有面積	壁芯25.50㎡
保証金	1ヵ月	礼金	0ヵ月
敷金	0ヵ月	更新料	1ヵ月
住居表示	東京都板橋区大山東町 29-15		
建築構造	鉄筋コンクリート地上10階	所在階	6階
入居日	相談	建物竣工	2015年11月
現況	居住中	退去予定日	2024年12月12日
ペット飼育	可能	くらしど24	2年16,500円
火災保険料	少額短期保険 2年18,000円～	鍵交換代	22,000円
設備			
備考	<ul style="list-style-type: none"> ■インターネット「Ucom光」(別途契約) ■保証会社必須 ■解約2ヶ月前予告 ■短期解約違約金有 ■ペット飼育の場合保証金1ヶ月追加 ■入居審査後、インターネット・電気・ガス・水道のご利用に関し、業者よりお電話させていただきます。 ■駐輪場・駐車場等の確認は共用部管理会社へお問い合わせください。 ■居住中・完成前の物件は全て先行契約になります。 ■共用部管理会社: 株式会社日本コミュニティー 03-5366-1222 		
保証会社	【初回】賃料+管理費合計の50%	:	50,500円
第1候補	【月次】賃料+管理費合計の1.5%	:	1,515円
短期違約金	1年未満: 総賃料2ヶ月分 (202,000円) 2年未満: 総賃料1ヶ月分 (101,000円)		

新宿本店 新宿区新宿3-21-4新宿ニートーワビル1階
TEL: 03-6279-2032



みずべや
水商売のお部屋



あずま通り店 新宿区歌舞伎町1-8-3良川ビル2階
TEL: 03-6205-5732

～東京メトロ有楽町線「平和台」駅 徒歩8分の新築マンション～

Felicita Heiwadai -フェリチタ ハイワダイ-



ペット飼育可物件！ほしい設備が整ったお部屋です♪

ネット無料！埋め込み型Wi-Fi (最大1Gbps/FGBB)

住所 東京都練馬区北町 7-13-22
 交通1 東京メトロ有楽町線「平和台」駅 徒歩9分
 交通2 東武東上線「東武練馬」駅 徒歩15分
 構造 / 築年月 RC造 / 2024年8月
 契約期間 2年間
 早期違約金 短期解約の場合は違約金有
2年以内の解約で総賃料の1ヶ月分
 更新料 新賃料の1ヶ月分

◎快適な設備◎

- ・IHコンロ付システムキッチン
- ・シャンプードレッサー
- ・浴室乾燥 / 追い焚き(※501以外)
- ・ウォシュレット

◎防犯も安心◎

- ・オートロック
- ・防犯カメラ
- ・TVモニターホン
- ・宅配BOX

※現況優先



敷金 / 礼金 0ヶ月 / 0ヶ月
 ※ペット飼育の場合、礼金1ヶ月
 火災保険料 ¥20,700 (2年間)
 賃貸保証料 エルスサポート加入必須
初回総賃料の50%
 ※以降、月額：総賃料の1.5%
 ※口座振替手数料500円(別別)
 退去修繕費 契約時に退去修繕費として66,000円を
お支払い頂きます
 24時間サポート 要加入16,500円(2年間)

エアコン 有
 ガス種類 都市ガス
 駐車場 無
 駐輪場 スペース有
 その他 小型犬・猫1匹まで可
 高齢者相談 / 二人入居可

共益費 9,000円

[101] 1DK Cタイプ 20㎡ ¥115,000 契約済	[102] 1DK Bタイプ 35㎡ ¥125,000 申込あり	[103] 1DK Aタイプ 35㎡ ¥125,000 申込あり
[201] 1DK Cタイプ 20㎡ ¥115,000 契約済	[202] 1DK Bタイプ 35㎡ ¥125,000 申込あり	[203] 1R Dタイプ 36.40㎡ ¥116,000
[301] 1DK Cタイプ 20㎡ ¥115,000 契約済	[302] 1DK Bタイプ 35㎡ ¥125,000 契約済	[303] 1R Dタイプ 36.40㎡ ¥117,000
[401] 1DK Cタイプ 20㎡ ¥115,000 契約済	[402] 1DK Bタイプ 35㎡ ¥125,000 申込あり	[403] 1R Dタイプ 36.40㎡ ¥117,000
[501] 1R Eタイプ 22.80㎡ ¥91,000	[502] 1DK Fタイプ 22㎡ ¥125,000 契約済	



◆高齢者入居相談可◆
 ALSOK見守りサポート加入
 月額4,851円(他プラン有)
 ※賃貸借契約前にALSOKの契約を
 していただきます。



※501.502号室は申込時に説明事項がございます。

新宿本店 新宿区新宿3-21-4新宿ニューターフビル1階
 TEL: 03-6279-2032



みずべや
 水商売のお部屋



あずま通り店 新宿区歌舞伎町1-8-3良川ビル2階
 TEL: 03-6205-5732

ARKMARK板橋大山

号室	賃料
0302	94,000円

★ネット無料宅内wifi完備★



★☆☆敷ゼロ礼ゼロネット無料☆☆★

★☆☆宅内wifiアクセスポイント完備☆☆★

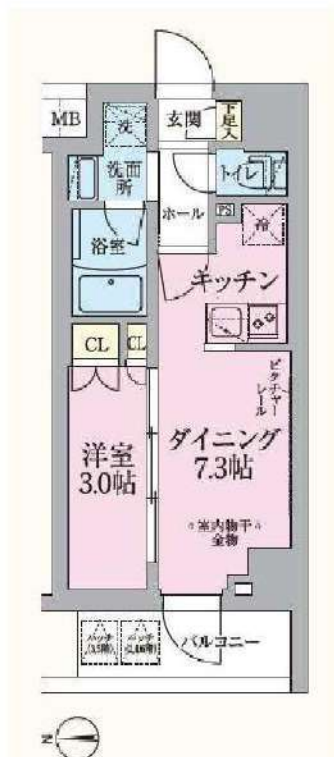

図面が現状と異なる場合は現状優先とします。
更新料:新賃料の1ヶ月分

- ～Life Information～
- セブンイレブン板橋熊野町店 徒歩1分
 - まいばすけっと板橋熊野町店 徒歩3分
 - ドン・キホーテ北池袋店 徒歩5分
 - ビッグ・エー板橋中丸店 徒歩5分
 - コモディイイダ幸町店 徒歩7分
 - 遊座大山商店街 徒歩8分
 - 無印良品板橋南町店 徒歩9分
 - ハッピーロード大山商店街 徒歩9分
 - マルエツ板橋南町店 徒歩12分
 - ハナマサプラス要町店 徒歩16分

管理費	20,000円		
敷金	0ヶ月	礼金	0ヶ月
所在地	東京都板橋区 熊野町34-13		
交通	東武東上線 大山 徒歩8分 東京メトロ有楽町線 要町 徒歩19分 JR山手線 池袋 バス停:熊野町(乗車11分) 徒歩1分		
構造	鉄筋コンクリート(RC造) 8階建		
専有面積	26.4㎡	開口部方位	西
総戸数	29戸	間取り	1DK
築年月	2023/11	契約期間	2年
入居日	2月上旬		
設備等	都市ガス, 公共下水, オートロック, 宅配BOX, B・T別, 浴室乾燥機, 洗濯機置き場室内, 2階以上の物件, ペット相談, ガスコンロ, システムキッチン, コンロ2口, フローリング, バルコニー, エレベーター, エアコン, 外国人相談, 温水洗浄便座, カウンターキッチン, ネット無料, 給湯, 下駄箱, モニタ付オートロック		
備考	<ul style="list-style-type: none"> ■インターネット無料 ■借家人賠償責任保険要加入 ■保険料20,000円/2年(当社指定) ■ペット飼育(小型犬 or 猫1匹まで)相談可 ■ペット飼育の際は敷金1ヶ月追加 ■解約予告期間:1ヶ月 ■駐車場:月額330円(税込) ■鍵交換費用:44,000円(税込) ■内見可能:2025年1月13日開始予定 		

新宿本店 新宿区新宿3-21-4新宿ニュータワービル1階
TEL: 03-6279-2032



みずべや
水商売のお部屋



あずま通り店 新宿区歌舞伎町1-8-3良川ビル2階
TEL: 03-6205-5732