

RENECAT導入済物件★消臭抗菌効果が半永久持続
★家具・家電付賃貸へ変更可★すぐお住まいになれます

Access

JR山手線
「池袋」駅徒歩 9分

東京メトロ有楽町線
「要町」駅徒歩 11分

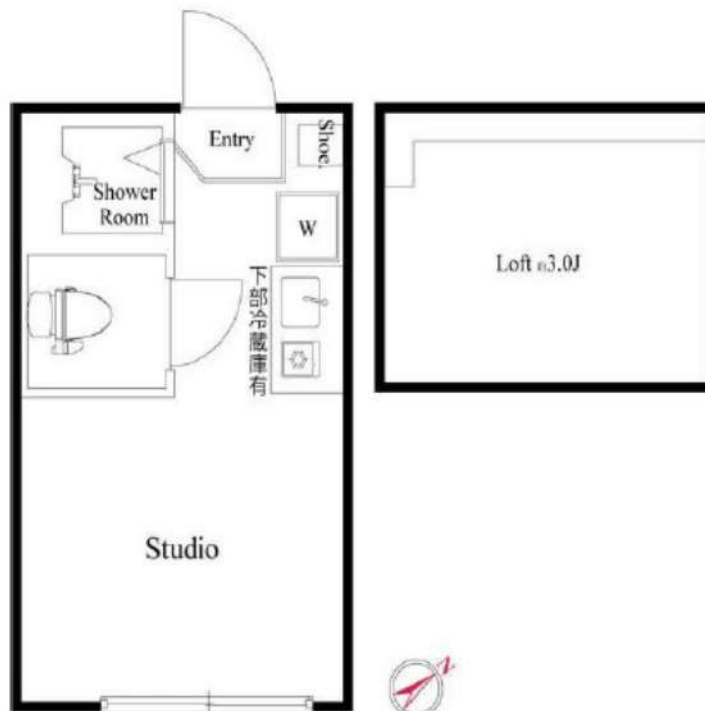

0102 号室 専有面積 10.58㎡

間取 1R+ロフト

賃料 77,000 円/月

共益費 4,000 円/月

物件概要

所在地／ 東京都豊島区池袋3丁目44-18
構造・規模／ 木造 2階建
総戸数／ 6 戸
築年月／ 2018年08月10日
入居日／ 2025年03月15日

契約条件

敷金0ヶ月・礼金0ヶ月

SC保証システム利用料:家賃総額55%(最低金額5.5万円)
保証人付プラン:家賃総額の30%(最低金額3万円)
24Hサポート料22,000円/1年・鍵交換代22,000円
室内抗菌処理代17,600円事務手数料11,000円
当社指定火災保険(ジック)加入の事(別途費用)
※賃料口座引落し(口座振替手数料別途費用有)
普通賃貸借1年契約(更新型)※
※1、2回目の更新時5%の賃料改定あり。更新料は1回のみ。
2回目以降の更新料は無い為、安心して永くお住まいいただけます
※LPガス(要担保金)/共益費金額変更不可

- スタイリッシュな外観
- カラーTVモニターインターホン
- 床ホワイトフローリング仕様
- エアコン1基標準装備
- 収納付きキッチンセット
- 温度センサー付1口ガスコンロ
- 一人暮らしに便利なミニ冷蔵庫
- 清潔な温水シャワートイレ
- シャワールームとトイレを独立
- ★ネット使い放題(ファミリーネット)

- ↑速度等詳細はTel.0120-882-802
- 室内洗濯機置場
- 居室照明有
- お洒落なビクチャーレール
- マルチメディアコンセント
- BS(別途費用)
- 2人入居・外国籍入居可能/海外審査可能

24時間安心サポート

設備のトラブルに 24時間 365日の受付体制

医療健康サービス 24

看護師が 24時間 365日相談可※通称条件有

※図面と現況が異なる場合、現況優先とさせていただきます。
※退去時清掃費用、更新時更新費用等がございます。

新宿本店 新宿区新宿3-21-4新宿ニュータウンビル1階
TEL: 03-6279-2032



みずびや
水商売のお部屋



あずま通り店 新宿区歌舞伎町1-8-3良川ビル2階
TEL: 03-6205-5732

GENOVIA板橋 west green veil

1007

都営三田線「西台」徒歩9分
都営三田線「高島平」徒歩11分

ペット相談可能!(敷金1ヶ月償却)

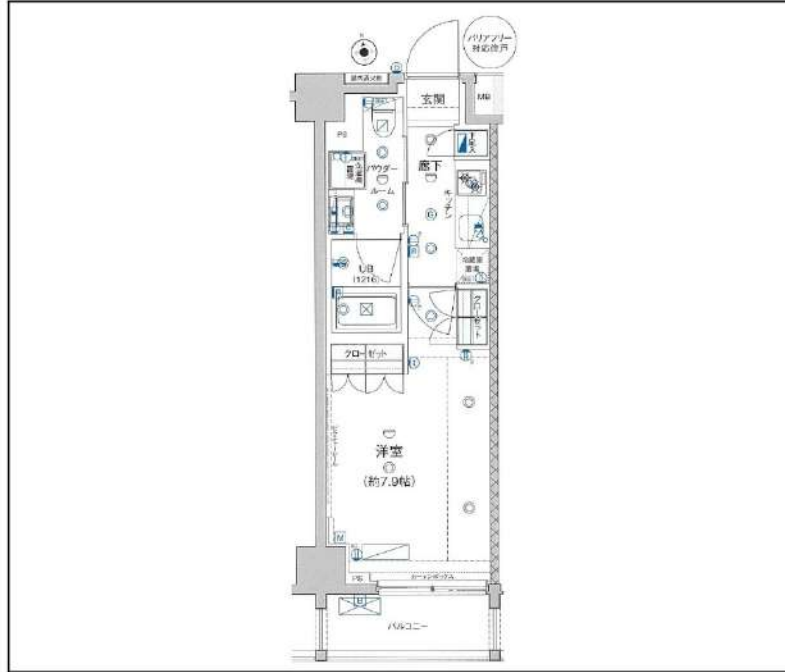

間取り	1K		
賃料	79,500円		
管理費/共益費	10,000円		
条件	敷金:0ヶ月 / 礼金:1ヶ月		
所在地	東京都板橋区高島平9丁目43-5		
構造/階建/所在階	RC / 10階 / 10階部分		
専有面積	25.81㎡		
築年数	2017年3月		
契約期間	普通借家 / 1年		
更新料	0.5ヶ月(新賃料)	更新事務手数料	0.275ヶ月税込み
保険情報	10,000円 / 1年	解約予告	2ヶ月前
退去予定日	2025年3月21日	入居時期	2025年4月上旬
保証会社	東京A [®] -トント保証、保証料(初回契約時)50%、保証料(月額)1%、月額プラン(月額賃料総額の3%) / 初回・年間保証料なしも選択可		
その他費用	契約事務手数料:5,500円(入居時)、鍵交換代:27,500円(入居時)、消臭除菌代:8,800円(入居時)、あんしんサポートα(1年間):16,500円(年額)		
設備	オートロック、防犯カメラ、宅配ボックス、駐輪場、バイク置場、24Hゴミ出し可、エレベーター2基、最上階、インターネット使用料無料、TVモニター付きインターホン、エアコン、浴室乾燥機、温水洗浄便座、コンロ2口設置済、独立洗面台、グリル、クローゼット、下駄箱、室内洗濯機置き場、バス・トイレ別室、ベランダ・バルコニー、システムキッチン、24H換気ス		
備考	解約通知:2ヶ月前、1年未満解約の場合賃料1ヶ月分の違約金あり、空き予定の物件は先行契約、退去時クリーニング費用:借主負担、駐輪場・駐輪場・バイク置き場の空き状況等は下記共用部の問い合わせ先へご確認ください。		
共用部の問合せ先	株式会社グッドコム 03-5338-0160		

- オートロック
- エレベーター
- エアコン
- Wi-Fi 無料
- ペット相談
- 宅配ボックス
- 浴室乾燥機
- クローゼット
- 最上階
- 独立洗面台
- 24Hゴミ置き場
- コンロ2口
- 温水洗浄便座
- バス・トイレ別
- 洗濯機置き場室内
- システムキッチン

物産・内見・入居申込は
「リアルタイム」Web受付

ITANDI BB

※現況と図面に相違がある場合は、現況優先となります。 ※入居可能日は変更となる可能性がございます。 ※空き予定の物件は先行契約になります。

新宿本店 新宿区新宿3-21-4新宿ニュータワービル1階
TEL: 03-6279-2032



みずべや
水商売のお部屋



あずま通り店 新宿区歌舞伎町1-8-3良川ビル2階
TEL: 03-6205-5732

ラフィスタ池袋 702

物件種別	間取り	賃料	管理費等
マンション	1K	85,500円	15,000円

セキュリティも室内設備も充実 ペット可 高級分譲賃貸マンション

セキュリティも室内設備も充実 ペット可 高級分譲賃貸マンション

外観



その他



間取り図

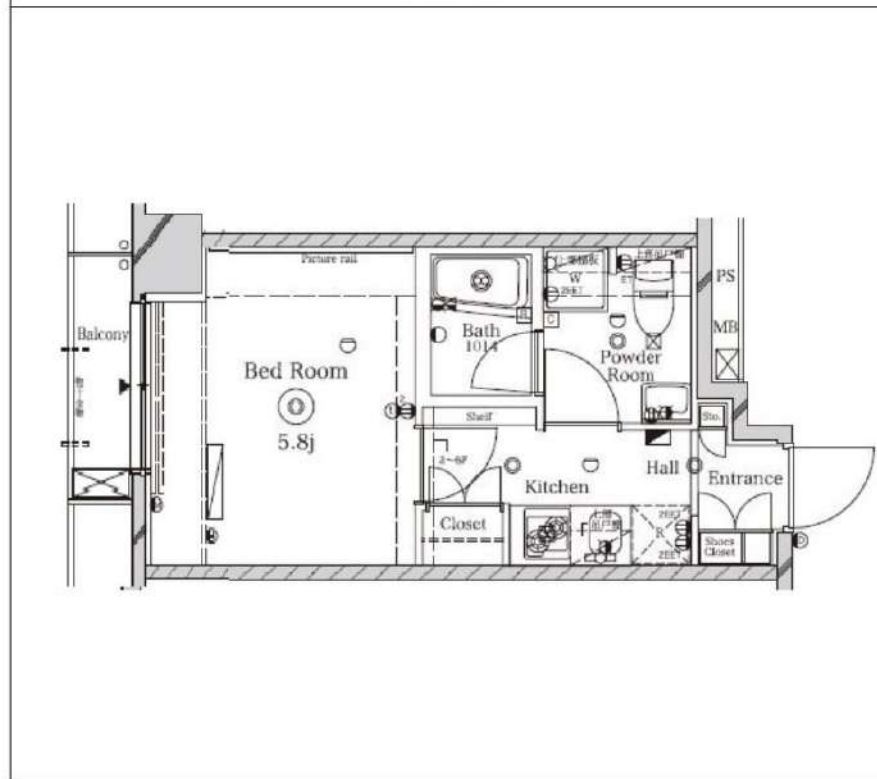

敷金/保証金	0円	礼金/権利金	85,500円
敷引/償却金	0円	更新料	1.5ヶ月 (新賃料)
更新事務手数料			
その他費用			
物件所在地	東京都豊島区池袋3丁目10-5		
交通	山手線 池袋駅 徒歩9分 東京メトロ副都心線 要町駅 徒歩4分 西武池袋線 椎名町駅 徒歩14分		
間取り詳細			
構造	鉄筋コンクリート 7階 / 10階建		
面積	20.45㎡	向き	北
築年月	2015年1月	契約期間	普通借家契約 2年
退去日		入居時期	即入居
駐車場	駐輪場 バイク置き場		
設備	BS, CS, TVインターホン, エアコン, システムキッチン, ガスコンロ, ガスコンロ設置済, 2口コンロ, ガスキッチン, ガス給湯, フローリング, 室内洗濯機置場, クローゼット, シューズボックス, 押入, バス・トイレ別, 浴室乾燥, ユニットバス, バス有, トイレ有, シャワー, モニタ付オートロック, デザイナーズ, エレベーター, 外壁タイル張り, 宅配BOX		
入居諸条件	ペット可, 事務所不可, 二人入居可		
損害保険	要 23,000円 (2年)		
保証会社	必須 保証会社必須/～50%		
備考	■入居中サポート/21450円 ■抗菌代/17600円 ■事務手数料/11000円 ■保証会社必須/～50% ■保険/23000円 ■鍵費用/22000円 ■契約期間(2年普借) ※違約金有 ☆AZPの賃料+1万円でスーパーゼロプラン適用 ★0 ■ペット飼育時条件有		

※図面と異なる場合は現況を優先となります。

新宿本店 新宿区新宿3-21-4新宿ニュータウンビル1階
TEL: 03-6279-2032

みずべや
水商売のお部屋

あずま通り店 新宿区歌舞伎町1-8-3良川ビル2階
TEL: 03-6205-5732

西武新宿線「武蔵関」駅 徒歩9分 西武新宿線「東伏見」駅 徒歩16分
西武池袋線「保谷」駅 徒歩32分

FR :

クレヴァンス練馬武蔵関 304

東京都練馬区関町北5丁目

構造 鉄筋コンクリート4階建

面積 28.78㎡

竣工 2023年9月

間取り 1K



退去予定日：
方角：南



セールスポイント

クレヴァンス武蔵関：西武新宿線武蔵関にも近くて便利。丁寧かつ迅速に対応する事がモットーの当社なら、きっと満足していただけるお部屋探しが可能です。練馬区や西武新宿線武蔵関付近のことならお任せ下さい。

備考

「クレヴァンス練馬武蔵関」のここがイチオシ。セキュリティ面は、TVインターホン・オートロックなど充実しているので安心して生活できます。お掃除も快適な、フローリングのマンションとなっています。

※図面と現況が異なる場合は現況優先になります。



▼賃貸借条件

賃料	86,500円
共益費	15,000円
契約期間	2年
更新料	新賃料の1ヶ月

▼その他条件

大手法人 +町会費2年分実費負担(更新時も負担有)	
ペット	相談
法人	可
外国籍	社会人/大学生/短大生 敷金+1 上記以外の留学生 敷金+2

※法人(保証会社不可):敷金+2ヶ月/礼金+2ヶ月
 ※水・風可:敷金+1ヶ月
 ※2人入居:敷金+1ヶ月
 ※ペット:小型犬+1ヶ月/猫+1.5ヶ月(償却)
 ※不動産業者入居不可(連保も不可)
 ※民泊転貸禁止
 ※先行申込可・先行契約不可

▼初期費用

敷金	0ヶ月
礼金	0ヶ月
保証:イオースカート	緊急連絡先40%
保証:ルームバンク 口振手数料¥330	緊急連絡先40%
保証:GTN	GTN 外国籍の方エポスグローバルプラン 総額家賃の100% +月次費用 総額家賃の2%
その他月額費用	リビングアシスト総合保険 800円
室内清掃費用	44,000円
鍵交換代	33,000円
その他初期費用	書類作成代: 11,000円
入居時期	相談

新宿本店

新宿区新宿3-21-4新宿ニューワールドビル1階
TEL: 03-6279-2032



みずべや
水商売のお部屋



あずま通り店

新宿区歌舞伎町1-8-3良川ビル2階
TEL: 03-6205-5732

フュージョナル浮間舟渡 303

物件種別	間取り	賃料	管理費等
マンション	1K	88,000円	15,000円

【Wi-Fiインターネット無料※シーファイブ】ペット可 築浅分譲賃貸マンション

【Wi-Fiインターネット無料※シーファイブ】ペット可 築浅分譲賃貸マンション

敷金/保証金	88,000円	礼金/権利金	88,000円
敷引/償却金	88,000円	更新料	1.5ヶ月(新賃料)
更新事務手数料			
その他費用			
物件所在地	東京都板橋区舟渡3丁目13-6		
交通	埼京線 浮間舟渡駅 徒歩10分		
間取り詳細			
構造	鉄筋コンクリート 3階 / 7階建		
面積	25.77㎡	向き	北東
築年月	2023年3月	契約期間	普通借家契約 2年
退去日		入居時期	2025年3月16日
駐車場	バイク置き場		
設備	浴室乾燥, 24時間換気システム, ガス給湯, バストイレ別, CS, シャワー, 2口コンロ, ガスキッチン, 温水洗浄便座, エアコン, 室内洗濯機置場, 押入, BS, CATV, 入感照明センサー, モニタ付オートロック, 洗面化粧台, ネット使用料不要, クローゼット, フローリング, 2F以上, システムキッチン, トイレ有, ガスコンロ, 防犯ガラス, ユニットバス, バス有, ショーズボックス, TVインターホン, 防犯カメラ, デザイナーズ, エレベーター, 外壁タイル張り, 風除室, 宅配BOX		
入居諸条件	ペット可, 事務所不可, 二人入居可		
損害保険	要 23,000円(2年)		
保証会社	必須 保証会社必須/～50%		
備考	■入居中サポート/21450円 ■抗菌代/17600円 ■事務手数料/11000円 ■保証会社必須/～50% ■保険/23000円 ■鍵費用/22000円 ■契約期間(2年普借)※違約金有☆AZPの賃料+1万円でスーパーゼロプラン適用★0 ■ペット飼育時条件有		



外観



その他



※図面と異なる場合は現況を優先となります。

新宿本店 新宿区新宿3-21-4新宿ニューターワビル1階
TEL: 03-6279-2032



みずべや
水商売のお部屋



あずま通り店 新宿区歌舞伎町1-8-3良川ビル2階
TEL: 03-6205-5732

FOR RENT

グラントゥルス練馬3 802号室

西武池袋線練馬駅 徒歩5分

都営大江戸線練馬駅 徒歩5分
西武池袋線桜台駅 徒歩12分
分譲賃貸マンションWi-Fi
インターネット無料

南向き

TVモニター付
オートロック

礼金 0

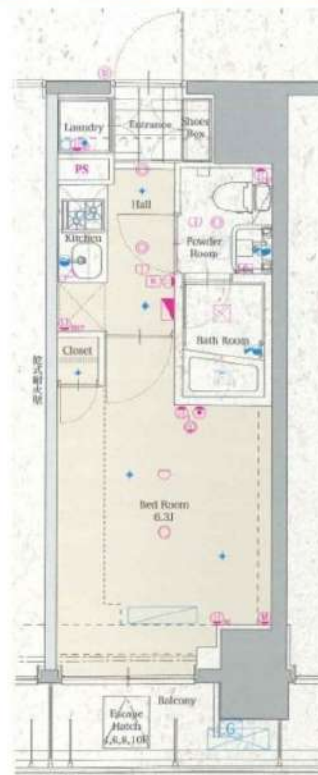
浴室
乾燥機ペット飼育可能
犬・猫可(小型2匹まで)※保証金
1ヶ月追加宅配
ボックス付

※図面と現況が異なる場合は、現況を優先致します。



賃料	89,000円	管理費	10,000円
間取	1K	専有面積	壁芯20.30㎡
保証金	1ヵ月	礼金	0ヵ月
敷金	0ヵ月	更新料	1ヵ月

住居表示	東京都練馬区豊玉北5丁目14-1		
建築構造 所在階	鉄筋コンクリート地上11階	所在階	8階
入居日	相談	建物竣工	2009年5月
現況	居住中	退去予定日	2025年3月14日
ペット飼育	可能	くらしど24	2年16,500円
火災保険料	少額短期保険 2年18,000円～	鍵交換代	24,200円

設備						

備考	■インターネット「Ucom光」(無料)	
	■保証会社必須	
	■解約2ヶ月前予告 ■短期解約違約金有	
	■ペット飼育の場合保証金1ヶ月追加	
■入居審査後、インターネット・電気・ガス・水道のご利用に関し、業者よりお電話させていただきます。		
■駐輪場・駐車場等の確認は共用部管理会社へお問い合わせください。		
■居住中・完成前の物件は全て先行契約になります。		
■共用部管理会社：㈱日本コミュニティー 03-5366-1222		

保証会社	【初回】賃料+管理費合計の50%	49,500円
第1候補	【月次】賃料+管理費合計の1.5%	1,485円

短期違約金	1年未満：総賃料2ヶ月分 (198,000円)
	2年未満：総賃料1ヶ月分 (99,000円)

原状回復
要項

- 貸室内の清掃 (基本料金 (別途消費税) ~30㎡: 48,000円、~50㎡: 63,000円、~60㎡: 73,000円、61㎡~: 専有面積に応じる)
- エアコンクリーニング(1台: 13,000円税別)
- ペット飼育可能物件の場合はペット飼育のお客様退去時、消臭消毒費用(15,000円税別)はご負担いただきます。
- 保証金は貸主受領時に全額償却されます。預かり金ではありません。退去時原状回復で借主が負担すべき費用の内、保証金の額までは貸主負担に変更することとし、借主への請求から差し引かれます。

新宿本店

新宿区新宿3-21-4新宿ニュータウンビル1階
TEL: 03-6279-2032みずびや
水商売のお部屋

あずま通り店

新宿区歌舞伎町1-8-3良川ビル2階
TEL: 03-6205-5732

ラフィスタ中板橋 II 403

物件種別	間取り	賃料	管理費等
マンション	1K	94,500円	15,000円

【Wi-Fiインターネット無料※シーファイブ】ペット飼育可 築浅高級分譲デザイナーズ 都心を身近に捉えながら穏やかな住環境が広がる魅力のエリア

【Wi-Fiインターネット無料※シーファイブ】ペット飼育可 築浅高級分譲デザイナーズ 都心を身近に捉えながら穏やかな住環境が広がる魅力のエリア

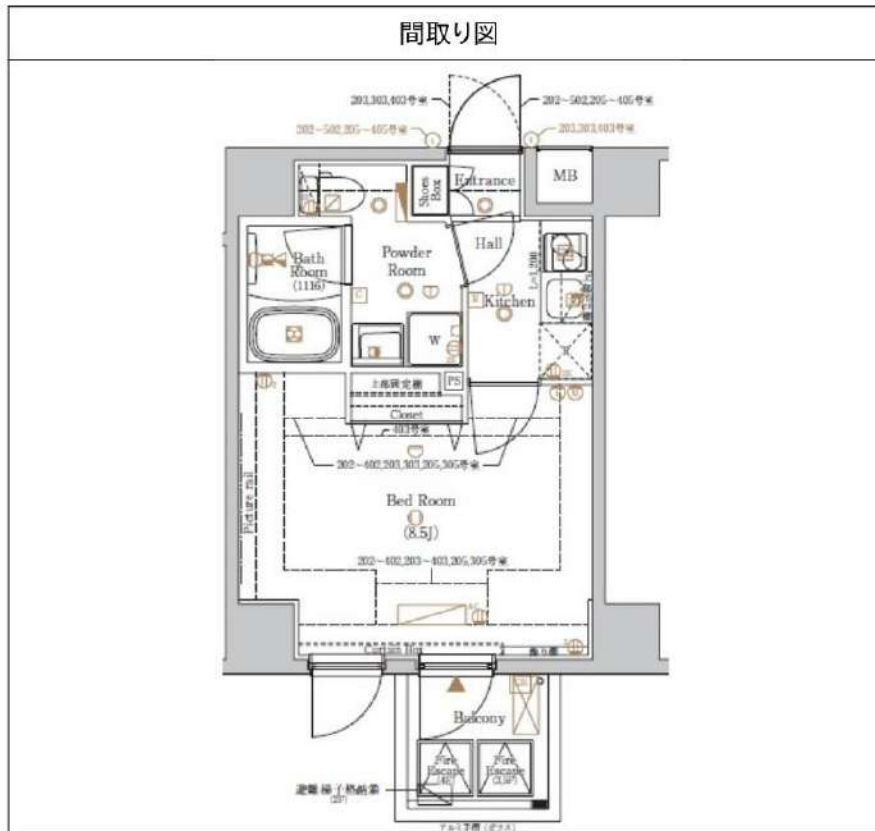

敷金/保証金	94,500円	礼金/権利金	94,500円
敷引/償却金	94,500円	更新料	1.5ヶ月 (新賃料)
更新事務手数料			
その他費用			
物件所在地	東京都板橋区大谷口上町16-2		
交通	東武東上線 中板橋駅 徒歩10分 東武東上線 大山駅 徒歩14分 東京メトロ副都心線 千川駅 徒歩19分		
間取り詳細			
構造	鉄筋コンクリート 4階 / 6階建		
面積	25.80㎡	向き	北東
築年月	2022年10月	契約期間	普通借家契約 2年
退去日		入居時期	2025年4月3日
駐車場	バイク置き場		
設備	浴室乾燥, 24時間換気システム, ガス給湯, バス・トイレ別, CS, シャワー, 2口コンロ, ガスキッチン, 温水洗浄便座, エアコン, 室内洗濯機置場, 押入, BS, 人感照明センサー, モニタ付オートロック, シューズボックス, ネット使用料不要, クローゼット, フローリング, 2F以上, トイレ有, ガスコンロ, ユニットバス, バス有, システムキッチン, 洗面化粧台, TVインターホン, デザイナーズ, エレベーター, 外壁タイル張り, 風除室, 宅配BOX		
入居諸条件	ペット可, 事務所不可, 二人入居可		
損害保険	要 23,000円 (2年)		
保証会社	必須 保証会社必須/〜50%		
備考	■入居中サポート/21450円 ■抗菌代/17600円 ■事務手数料/11000円 ■保証会社必須/〜50% ■保険/23000円 ■鍵費用/22000円 ■契約期間(2年普借)※違約金有☆AZPの賃料+1万円でスーパーゼロプラン適用★0 ■ペット飼育時条件有		

※図面と異なる場合は現況を優先となります。

新宿本店 新宿区新宿3-21-4新宿ニューターワビル1階
TEL: 03-6279-2032



みずべや
水商売のお部屋



あずま通り店 新宿区歌舞伎町1-8-3良川ビル2階
TEL: 03-6205-5732

RENECAT導入済物件★消臭抗菌効果が半永久持続
★家具・家電付賃貸へ変更可★すぐお住まいになれます

Access

JR山手線
「池袋」駅徒歩 6分

東京メトロ副都心線
「池袋」駅徒歩 6分



0804 号室 専有面積 20.65㎡

間取 1K

賃料 94,000 円/月

共益費 15,000 円/月

物件概要

所在地 / 東京都豊島区池袋1丁目5-2
構造・規模 / 鉄筋コンクリート造 12階建
総戸数 / 43 戸
築年月 / 2016年03月01日
入居日 / 2025年04月15日

契約条件

保証金2ヶ月 (契約時償却)

SC保証システム利用料家賃総額55%(最低金額5.5万円)
保証人有プラン:家賃総額の30%(最低金額3万円)
保証金契約時償却(保証金プランで契約の場合)
24Hサポート料22,000円/1年・鍵交換代22,000円
室内抗菌処理代17,600円事務手数料11,000円
当社指定火災保険(ジック)加入の事(別途費用)
※賃料口座引落し(口座振替手数料別途費用有)
普通賃貸借1年契約(更新型)※
※1、2回目の更新時5%の賃料改定あり。更新料は1回のみ。
2回目以降の更新料は無い為、安心して永くお住まいいただけます
※LPガス(要担保金)

- スタイリッシュな外観タイル貼り
- カラーTVモニター付オートロックシステム
- 24時間マンションセキュリティ
- 耐震性の高い基礎構造
- 遮音壁、防音サッシ窓、防犯センサー
- ダブルロック&ディンプルキー
- 玄関人感センサー付ライト
- 洋室エアコン標準装備
- 床フローリング仕様
- オリジナルシステムガスキッチン
- バスルームとトイレを独立
- お湯張り機能付バス
- ★雨天・冬は必須!浴室換気乾燥暖房機
- 収納便利なクローゼット
- インターネット利用可(別途費用)
- BS・110°CS(別途費用)
- 24時間受取可能宅配BOX
- ペット可(敷金1ヶ月追加)1匹小型まで
- 駐輪場(空き条件等含め要確認)
- 2人入居・外国籍入居可能/海外審査可能

24時間安心サポート

設備のトラブルに 24時間 365 日の受付体制

医療健康サービス 24

看護師が 24 時間 365 日相談可※通成条件有

※図面と現況が異なる場合、現況優先とさせていただきます。
※退去時清掃費用、更新時更新費用等がございます。

新宿本店 新宿区新宿3-21-4新宿ニートワークビル1階
TEL: 03-6279-2032



みずべや
水商売のお部屋



あずま通り店 新宿区歌舞伎町1-8-3良川ビル2階
TEL: 03-6205-5732

ペット飼育可能物件

防犯カメラ, 2F以上, オートロック, モニタ付オートロック, ダブルロック, ディンプルキー, 24時間緊急通報システム

【外観】



【間取り図】

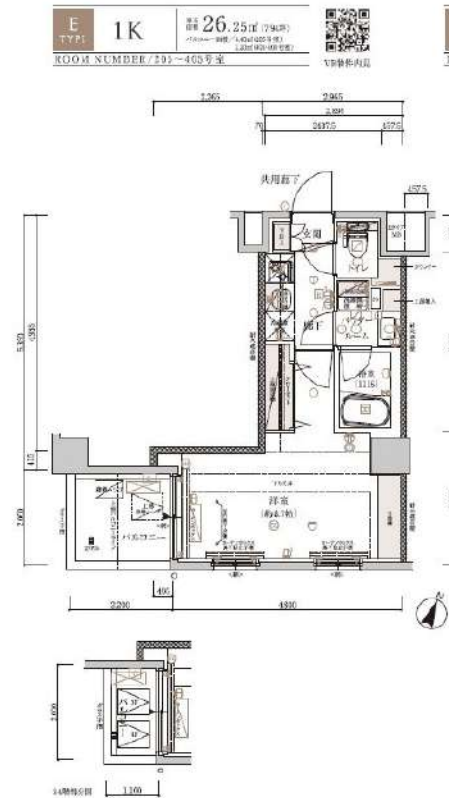

※図面と現状が異なる場合は現状優先となります。

賃料	98,000円		
管理費等	20,000円	間取り	1K
敷金	無	礼金	1ヶ月
敷引 償却金	-	保証金	-
建物名	メインステージ下赤塚		
物件種別	マンション	号室	0405号室
建物所在地	東京都板橋区赤塚2丁目8-10		
交通	東武東上線 下赤塚 徒歩2分 東京メトロ副都心線 地下鉄赤塚 徒歩6分		
間取詳細	洋室(8.7畳)		
構造・規模	鉄筋コンクリート6階建4階		
専有面積	26.25㎡	向き	南西
築年月	2023年12月下旬	契約期間	2年
入居時期	2025年3月上旬予定	更新料	1.5ヶ月(新賃料)
損害保険	有 15,000円 24ヶ月		
駐車場	駐輪場		
設備	エレベーター, 24時間ゴミ出し可, 風除室, 敷地内ゴミ置き場, 宅配BOX, システムキッチン, 2口コンロ		
その他費用	[一時金] 退去時鍵交換費用(契約時請求): 29,700円 AMLクラブサポート費用(契約時請求): 16,500円 ルームクリーニング費用(退去時請求): 49,500円 [備考] ①短期解約違約金有②エアコンクリーニング費用(1台あたり16,500円税込み・退去時請求)③短期解約違約金有④エアコンクリーニング費用(1台あたり16,500円税込み・退去時請求)		
入居諸条件	ペット可 事務所不可 楽器等の使用不可 二人相談		
保証会社	必須 50%~		
備考	ペット可(敷1) 引越し業者指定 保証会社必須(エポス) 退去時要清掃代 解約予告50日前 電力業者指定有 ネット込(シーファイブ)		

情報更新日 2025年1月27日

No.12740405

新宿本店 新宿区新宿3-21-4新宿ニュータワービル1階
 TEL: 03-6279-2032



みずがべや
 水商売のお部屋



あずま通り店 新宿区歌舞伎町1-8-3良川ビル2階
 TEL: 03-6205-5732

間取り図



基本情報

住所	東京都板橋区仲宿 56-15	号室	612		
交通	1	都営三田線板橋区役所前駅 徒歩6分	間取り	1K	
	2	東武東上線大山駅 徒歩17分	広さ	壁芯25.81㎡	
	3	都営三田線新板橋駅 徒歩18分	方角	南	
築年月	2018年2月	構造	RC・14階建	現況	期日指定 2025年4月上旬

賃料等

敷金	0ヶ月	礼金	1ヶ月
賃料	105,000円	再契約料	新賃料の1ヵ月
共益費	11,000円		

■鍵交換代33,000円 ■退去時クリーンコート代55,000円 ■事務手数料22,000円 ■退去時精算手数料5,500円 (最終請求時) ■リブクラブ2,200円/月 ■SBI少額短期保険800円/月 ■指定賃貸保証加入 (総賃料100%) ■賃料等引き落とし料330円/月 ■家具家電撤去費用27,500円 (家具家電無し契約を希望の場合) ■短期解約違約金: 賃料1ヶ月分 (1年未満) ■モバイルwifi (50GB)付 ■民泊・簡易宿泊による利用及びそれに伴う広告等は一切禁止 ■法人で保証会社加入無しの場合、敷金1か月 ■海外審査相談可 ■全物件先行契約になります。 ■事務所・SOHO利用禁止 ■外国籍の方: GTN加入要 (海外審査OK) 初回保証料: 賃料総額100% 月次手数料2,330円 (税込) ※ペット飼育不可 ■エクセレントシリーズ

設備

エレベーター / 宅配ボックス / フローリング / 家具・家電付 / エアコン / 人感照明センサー / ネット使用料不要 / TVインターホン / 分譲賃貸 / 南向き / システムキッチン / グリル付 / 給湯 / バストイレ別 / 脱衣所 / 浴室乾燥機 / 温水洗浄便座 / 洗面所独立 / 暖房便座 / クロゼット / オートロック / 敷金不要 / 外国人可 / キャンペーン特集

建物内観



外観画像



SET UP賃貸 (家具・家電付き) 対応

[家具・家電付き基本内容] 条件をご確認下さい。

- TV
- 冷蔵庫
- レンジ
- ベッド
- デスク
- チェア
- カーテン
- その他備品

※物件により異なる場合がございます。詳しくはお問合せ下さい。



新宿本店 新宿区新宿3-21-4新宿ニュータウンビル1階
TEL: 03-6279-2032



みずべや
水商売のお部屋



あずま通り店 新宿区歌舞伎町1-8-3良川ビル2階
TEL: 03-6205-5732



QRコードからスマートホーム紹介動画視聴可



部屋の中でも外出先でも、様々な家電をコントロールすることが可能に。



駅徒歩8分
「大塚」駅

専有面積	専有面積	専有面積	専有面積	専有面積	専有面積	専有面積	専有面積	専有面積	専有面積
A TYPE 26.10㎡	B1 TYPE 25.56㎡	B2 TYPE 25.56㎡	B3 TYPE 26.23㎡	C TYPE 25.60㎡	D TYPE 25.48㎡	E TYPE 27.07㎡	バルコニー面積 2.27㎡	バルコニー面積 3.45㎡	バルコニー面積 3.45㎡



11/1内見可・入居可

JR山手線の一翼から、華やかに淑やかに、パーソナルな東京を。



JR山手線の一翼をなす「大塚」駅。ビッグターミナル「池袋」駅に隣接し、東京を代表する一大繁華街を日常生活の舞台としながら、駅徒歩8分という立地で静かで穏やかなライフロケーションを手に入れる。東京、大塚。ここには、東京暮らしの華やかさも淑やかさも、あらゆるシーンがパーソナルなものになる、特別な時間があります。

- 【注意事項】
- ①スマートロックは、外出時に電池残量がなくなると、暗証番号で開錠不可になります。非常時、当社に問い合わせる必要があります。
 - ②本物件はスマホアプリ「Space Core」加入必須になります。
 - ③当社管理外居室の方が紙タバコを喫煙する可能性があります。

賃料表										
4F	401 B1	402 B2	403 B1	404 B2	405 B1	406 B2	ネット無料		407 D	408 E
	119,500	119,000	119,000	119,000	119,000	119,500			119,500	125,500
3F	301 B1	302 B2	303 B1	304 B2	305 B1	306 B2	307 A	308 C	309 D	310 E
	119,000	118,500	118,500	118,500	118,500	118,500	119,000	119,000	118,500	125,000
2F	201 B1	202 B2	203 B1	204 B2	205 B1	206 B2	207 A	208 C	209 D	210 E
	118,500	118,000	118,000	118,000	118,000	118,000	118,500	118,500	118,000	124,500
1F	先行契約可	101 B3	102 B1	103 B2	104 B1	105 B2	106 A	107 C	紙タバコ喫煙不可	
		115,000	114,500	114,500	114,500	114,500	114,500	113,000		
方角	東向き	東向き	東向き	東向き	東向き	東向き	東向き	西向き	西向き	西向き

【概要】名称：クレヴィスタ大塚 構造：RC造4階建 所在：豊島区北大塚3-18-6 建築年月：2024/10/31予定
 【条件】賃料：賃料表に記載 共益費：月額15,000円 敷金：0ヶ月 礼金：0ヶ月 更新料：1ヶ月 清掃費：66,000円※契約時払
 書類作成代：11,000円 リビングアシスト総合保険料：月額800円 保証料：保証会社加入要 賃料共益費合計額の40~100%
 ☆ペット可…敷金・償却追加（小型犬+0.5ヶ月、猫+1ヶ月） ☆大手法人契約…敷金2ヶ月・礼金2ヶ月 ☆二人入居可…敷金追加1ヶ月
 ☆外国籍の方…保証会社エゴスグローバル加入要（海外審査OK）保証料総額家賃1ヶ月+月次手数料賃料等2%
 【社会人・大学生・短大生】…敷金1ヶ月 【上記以外留学生】…敷金2ヶ月
 【設備】カラーモニター付オートロック、EV、メールBOX、宅配BOX、防犯カメラ、エアコン、ドアスコープ、浴室換気乾燥機
 24h利用可ゴミ置場、自動火災報知機、BS・CS110° アンテナ有、増圧直結給水方式、スマートホームデバイス（シーリングライト含む）
 駐輪場1台無料、24時間換気、ダブルロック錠、洗面化粧台、給湯器、レンジフード、システムキッチン、2口コンロ、給湯器、温水洗浄トイレ

外観



間取り

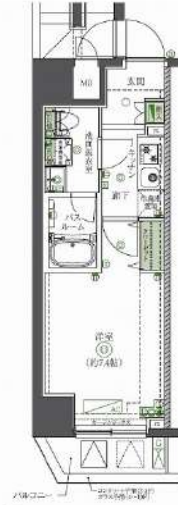

エントランス



室内

キッチン

バスルーム

※図面と現状が異なる場合は、現状が優先となります。■申込の際はITAMIDBBにてお願いします。■お部屋は原則として「クリーニング中」以外現状渡しです。■保証会社必須(あんしん保証・ルームバンクインシシュアなど複数取扱有)。初回保証料は、賃料等の合計金額の50%。年間更新料は10,000円。但し、大手法人契約の場合で保証会社利用しない場合は敷金1か月分増です。■ペット飼育可の物件でペットを飼育する際は、申込書にその旨(種類・数)を記載。敷金1か月分増(退去時償却)。建物管理規約等により制限があります。また管理規約や使用細則等の違反により賃貸借契約が解除となる場合があります。■建物全館禁煙(電子タバコ含む)です。但し、専有部分においては、退去時に天井壁クロスを張替え(借主全額負担)を事前に容認します。■短期違約(1年未満・フリーレント)がついての契約の場合は1年9か月未満)違約金賃料等の1か月分。■解約予告2か月前。更新料、新賃料1か月分。更新事務手数料0.5か月分(税別)。■駐車場・駐輪場・バイク置場については建物管理会社への空き確認を要します。また、お申し込みは原則別途建物管理会社にお申し込み願います。■楽器使用相談物件可の物件の場合、建物管理規約等の制限があります。使用時間、音量について他の居住者様へのご配慮をお願いします。騒音苦情については、契約解除となる場合があります。■退去時にルームクリーニング、エアコンクリーニング等の費用負担があります。■インターネット回線については入居者様ご自身の責任で利用となります。ご希望の回線が建物に導入されていない場合もございます。■空き予定の場合は、先行契約となります。■空き予定の物件の場合、室内写真の提供が出来ない場合があります。

AZEST巣鴨

201

賃料	115,000円		
管理・共益費	管理費 15,000円	共益費 0円	
間取り	1K	物件種別	マンション
敷金	-	礼金	1.0ヶ月
交通	都営地下鉄三田線「巣鴨」駅 徒歩 3分 JR山手線「巣鴨」駅 徒歩 5分		
物件所在地	東京都豊島区巣鴨二丁目13-2		
構造	鉄筋コンクリート造	地上10階建	2階部分
専有面積	25.50㎡	向き	南西
築年月	2023年 3月	入居時期	2025年4月下旬
契約期間	2年間(更新可)	原状回復	退去時精算
更新料	新賃料1ヶ月分	更新事務手数料	新賃料0.5ヶ月分+税
損害保険	2年	20,000円	
その他費用	鍵交換代:27500円 安心入居サポート:17600円 引越虫駆除サービス:16500円		
駐車場・駐輪場・バイク置場等の建物設備については下記建物管理会社へお問い合わせ下さい。			
建物管理会社	レアルリンク	03-6271-0909	
保証会社	必須 (あんしん保証等)	初回保証料、賃料等の合計金額の50% 年間更新料、10,000円	
セールスポイント	ペット可(成長時体長50cm以内の犬又は猫1匹まで)		
設備	オートロック モニター付オートロック 防犯カメラ ディンプルキー ダブルロック 管理人室 エレベーター 宅配BOX 角部屋 フ ローリング クローゼット シューズボックス ガス2ロコンロ パ ストイレ別 温水洗浄便座 ガス給湯 室内洗濯機置場 洗面化粧台 浴室換気乾燥機 24h換気有 システムキッチン グールボックス エアコン		
備考	※インターネット使用料無料		



ブライズ池袋 703

物件種別	間取り	賃料	管理費等
マンション	2K	124,000円	15,000円

【Wi-Fiインターネット無料※シーファイブ】ペット可 高級分譲賃貸レジデンス

【Wi-Fiインターネット無料※シーファイブ】ペット可 高級分譲賃貸レジデンス

敷金/保証金	124,000円	礼金/権利金	124,000円
敷引/償却金	124,000円	更新料	1.5ヶ月(新賃料)
更新事務手数料			
その他費用			
物件所在地	東京都豊島区池袋2丁目57-12		
交通	東京メトロ副都心線 池袋駅 徒歩6分 東京メトロ有楽町線 要町駅 徒歩11分 東京メトロ有楽町線 東池袋駅 徒歩20分		
間取り詳細	洋室 4.20畳		
構造	鉄筋コンクリート 7階 / 12階建		
面積	25.41㎡	向き	南東
築年月	2023年6月	契約期間	普通借家契約 2年
退去日		入居時期	2025年3月23日
駐車場			
設備	浴室乾燥, 24時間換気システム, ガス給湯, バス・トイレ別, CS, シャワー, 2口コンロ, ガスキッチン, 温水洗浄便座, エアコン, 室内洗濯機置場, 押入, BS, 人感照明センサー, モニタ付オートロック, システムキッチン, ネット使用料不要, クローゼット, フローリング, 2F以上, トイレ有, ガスコンロ, ユニットバス, バス有, 追い風風呂, シューズボックス, 洗面化粧台, TVインターホン, デザイナーズ, エレベーター, 外壁タイル張り, 風除室, 宅配BOX		
入居諸条件	ペット可, 事務所不可, 二人入居可		
損害保険	要 23,000円(2年)		
保証会社	可 保証会社必須/～50%		
備考	■入居中サポート/21450円 ■抗菌代/17600円 ■事務手数料/11000円 ■保証会社必須/～50% ■保険/23000円 ■鍵費用/22000円 ■契約期間(2年普借) ※違約金有 ☆AZPの賃料+1万円でスーパーゼロプラン適用 ★0 ■ペット飼育時条件有		

外観



その他



間取り図

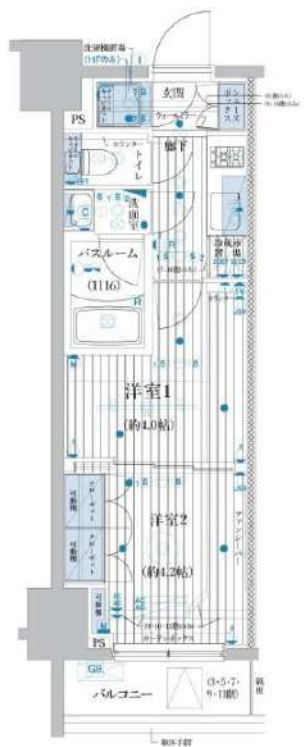

※図面と異なる場合は現況を優先となります。

新宿本店 新宿区新宿3-21-4新宿ニューターワビル1階
TEL: 03-6279-2032

みずばや
水商売のお部屋

あずま通り店 新宿区歌舞伎町1-8-3良川ビル2階
TEL: 03-6205-5732

(仮称) 巣鴨山手インサイドレジデンス 503

物件種別	間取り	賃料	管理費等
マンション	1LDK	129,000円	16,000円

【Wi-Fiインターネット無料:ファイバーゲート】 JR山手線巣鴨駅まで徒歩3分 ペット飼育可能

【Wi-Fiインターネット無料:ファイバーゲート】 JR山手線巣鴨駅まで徒歩3分 ペット飼育可能

外観

その他

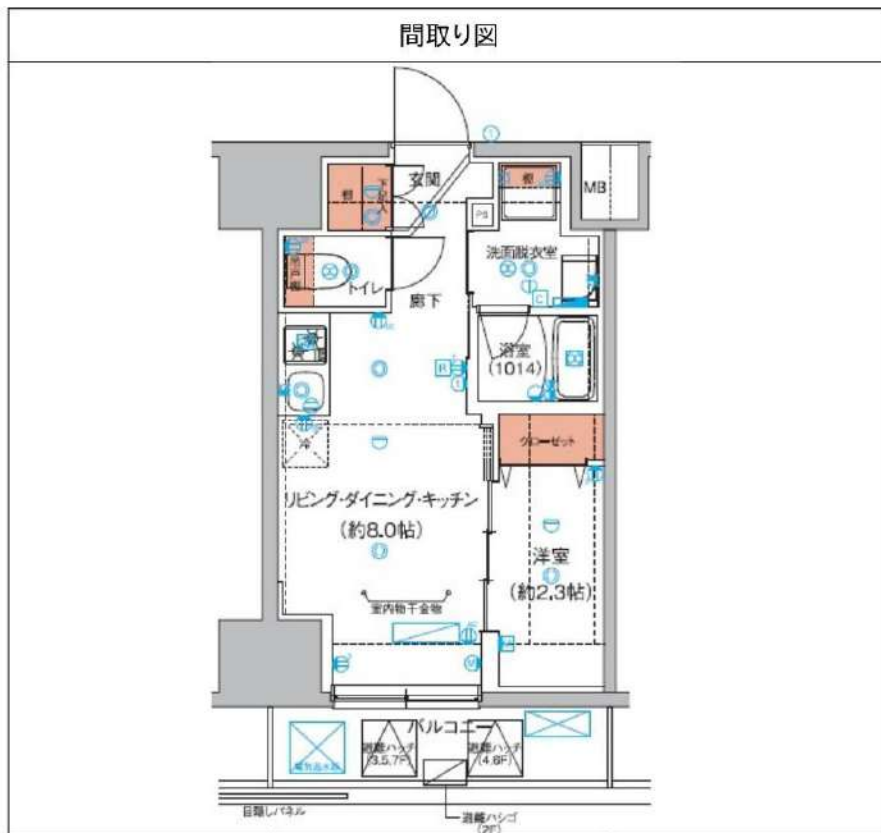

敷金/保証金	129,000円	礼金/権利金	129,000円
敷引/償却金	129,000円	更新料	1.5ヶ月 (新賃料)
更新事務手数料			
その他費用			
物件所在地	東京都豊島区巣鴨1丁目9-7		
交通	山手線 巣鴨駅 徒歩3分 都営三田線 千石駅 徒歩9分 山手線 駒込駅 徒歩9分		
間取り詳細	洋室 2.3畳		
構造	鉄筋コンクリート 5階 / 12階建		
面積	25.80㎡	向き	北西
築年月	2024年12月	契約期間	普通借家契約 2年
退去日		入居時期	即入居
駐車場	バイク置き場		
設備	24時間換気システム, IHクッキングヒーター, オール電化, 浴室乾燥, 電気給湯, バス・トイレ別, CS, シャワー, 2口コンセント, 温水洗浄便座, エアコン, 室内洗濯機置場, 押入, BS, 人感照明センサー, モニタ付オートロック, 洗面化粧台, ネット使用料不要, クローゼット, フローリング, 2F以上, トイレ有, ユニットバス, バス有, シューズボックス, システムキッチン, TVインターホン, デザイナーズ, エレベーター, 外壁タイル張り, 風除室, 宅配BOX		
入居諸条件	ペット可, 事務所不可, 二人入居可		
損害保険	要 22,000円 (2年)		
保証会社	必須 保証会社必須~50%(最低保証料5万円)		
備考	■入居中サポート/21450円 ■抗菌代/17600円 ■事務手数料/11000円 ■保証会社必須~50%(最低保証料5万円) ■保険/22000円 ■鍵費用/22000円 ■契約期間(2年普借) ※違約金有 ☆AZPの賃料+1万円 でスーパーゼロプラン適用★100 ■ペット飼育時条件有 ■特約事項あり		

新宿本店 新宿区新宿3-21-4新宿ニューターワビル1階 TEL: 03-6279-2032
 
みずべや 水商売のお部屋
 
あずま通り店 新宿区歌舞伎町1-8-3良川ビル2階 TEL: 03-6205-5732