

ヴォーガコルテ都立家政

号室	賃料
101	80,000円

管理費	6,000円		
敷金	1ヶ月	礼金	1ヶ月
所在地	東京都中野区 鷺宮2丁目5-7		
交通	西武新宿線 都立家政 徒歩6分 西武新宿線 鷺ノ宮 徒歩9分		
構造	鉄筋コンクリート(RC造) 8階建		
専有面積	20.17㎡	開口部方位	南西
総戸数	27戸	間取り	1K
築年月	2009/02	契約期間	2年
入居日	12/21		
設備等	都市ガス, 公共下水, オートロック, 宅配BOX, TVドアホン, 防犯カメラ, 温水洗浄便座, 浴室乾燥機, B・T別, 洗濯機置き場室内, エレベーター, エアコン, 角部屋, 外国人相談, ペット相談		
備考	建物管理会社: ライフポート西洋 TEL: 03-6674-2694 駐車場・駐輪場・バイク置場、インターネット等の共用設備は建物管理会社へご確認下さい。 駐車場: 有/駐輪場: 有/バイク置場: 無 ペット飼育時: 敷金1ヵ月積増(償却) 賃料引落手数料(月額): 440円(税込) 鍵交換料: 22,000円(税込) 保険料: 18,000円/2年		



図面が現状と異なる場合は現状優先とします。
更新料: 新賃料の1.5ヶ月分

- 保証会社必須
日本国籍の方: 初回保証料【賃料+管理費】の50%
外国籍の方: 初回保証料【賃料+管理費】の70%
(更新保証料: 1年ごと10,000円)
※学生特典: 初回・更新保証料無料(日本国籍の方)
※海外審査可能(外国籍の方)
※一部法人契約は、保証会社未加入相談可能(礼金1ヵ月積増)

- 申込時必要書類
日本国籍の方: 顔写真付身分証・保険証
外国籍の方: 在留カード・パスポート(顔写真ページ)
※申込者様の属性により追加書類をご提出いただく場合がございます。

- 入居者安心サポート: 無料
弊社営業時間外は、夜間緊急センターと提携しており、24時間365日サポートしております。

新宿本店 新宿区新宿3-21-4新宿ニュータウンビル1階
TEL: 03-6279-2032



みずいべや
水商売のお部屋



あずま通り店 新宿区歌舞伎町1-8-3良川ビル2階
TEL: 03-6205-5732

☆ハット可☆ アデッソ野方

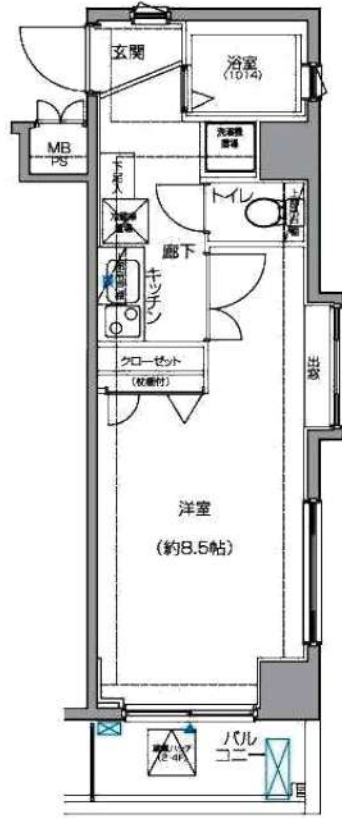

Bタイプ
25.47㎡

◆当社指定の保証会社と保証委託契約を締結して頂きます。
総賃料の半月分を借主様にご負担いただきます。

※ 図面と現況が異なる場合は現況優先と致します。「広告掲載可」

種別	分譲賃貸マンション	
	◇ 募集条件 ◇	
	201号室 2/10退去予定	85,000円
管理費	8,000円	
敷金：1ヶ月	礼金：1ヶ月	
所在地	東京都中野区野方2-62-13	
交通	西武新宿線<野方>駅、徒歩7分 JR中央線<高円寺>駅、徒歩15分	
構造	RC造、地上6階建て	
専有面積	25.47㎡	洋室 8.5帖
竣工	2007年2月完成	
	◇ 設備・仕様 ◇	
☆ TVモニター付オートロック(ハンズフリー)	☆ 浴室乾燥機	
☆ 宅配BOX(24時間対応)	☆ BS/CS対応(別途契約)	
☆ バス/トイレ独立(ウォシュレット)	☆ Bフレッツ対応(別途契約)	
☆ システムキッチン(2口ガスコンロ)	☆ 防犯カメラ設置済	
	◇ その他契約条件 ◇	
☆ 契約期間：2年契約(更新可)	☆ 解約予告：2ヶ月前	
☆ 1年未満解約：違約金1ヶ月	☆ 更新料：新賃料1ヶ月分	
☆ 事務管理手数料：11,000円	☆ 更新時事務手数料：0.5ヶ月分	
☆ 火災保険料(2年分)：15,000円	☆ ハット飼育可(管理規約厳守)	
☆ 鍵交換費用：28,800円(ダブル)	☆ 小動物飼育使用料：賃料1ヶ月分(償却)	
☆ 退去時：クリーニング代(4万円)+エアコン洗浄費(1.5万円)+原状回復費用=借主様負担あり		

新宿本店 新宿区新宿3-21-4新宿ニュータワービル1階
TEL：03-6279-2032



みずいべや
水商売のお部屋



あずま通り店 新宿区歌舞伎町1-8-3良川ビル2階
TEL：03-6205-5732

賃貸マンション

ル・リオン高円寺 202号室

◆◇3路線3駅利用可◆◇

賃料	87,000円	管理費	12,000円	敷金 (償却)	1ヶ月	礼金	1ヶ月
----	----------------	-----	----------------	------------	------------	----	------------



図面と相違する場合は現況を優先します

【設備】

- オール電化 ■オートロック ■メールボックス ■防犯カメラ ■24時間セキュリティ ■バルコニー
- エアコン ■TVモニター付インターフォン ■2口IHシステムキッチン ■物置 ■下駄箱
- 室内洗濯機置場 ■バス・トイレ別 ■温水洗浄便座 ■独立洗面台 ■浴室換気乾燥暖房機

所在地	東京都中野区大和町1-1-20	
建物構造	鉄筋コンクリート造地上5階建て・2階部分	
交通	JR中央線・総武線『高円寺』駅徒歩 8分	
	西武新宿線『野方』駅徒歩12分	
	東京メトロ東西線『中野』駅徒歩18分	
棟総戸数	14戸	
築年月	2007年8月	
間取り・専有面積	1R	23.78㎡
バルコニー方向	東	
鍵交換代	30,000円+税	
現況	2025/2/23退去予定	
引渡し	相談	
契約形態	普通賃貸借契約(2年)	
更新料	新賃料の1.5ヶ月分	
解約予告	2ヶ月前	
違約金	1年未満:賃料の2ヶ月分	
	2年未満:賃料の1ヶ月分	
ペット飼育	1匹飼育の場合:小型犬(敷金+1ヶ月)/猫(敷金+1.5ヶ月)	

【加入必須】※諸条件ご相談ください※

- 保証会社: 加入必須 (Casaから審査をかせかせて頂きます)
※審査結果により、保証会社の変更をお願いする場合があります。
Casa:総賃料の50%(500円+税/月) (10,000円/年)
 - 火災保険: フレックス少額短期保険
(2年/23,000円~30,000円のプランからお選びください)
 - 24時間サポート: B-RELIEVE(20,000円+税/2年)
- ※契約書発行後のキャンセルは33,000円(税込)の手数料を頂戴いたします

新宿本店

新宿区新宿3-21-4新宿ニューパークビル1階
TEL: 03-6279-2032



みずべや
水商売のお部屋



あずま通り店

新宿区歌舞伎町1-8-3良川ビル2階
TEL: 03-6205-5732

RENECAT導入済物件★消臭抗菌効果が半永久持続
★家具・家電付賃貸へ変更可★すぐお住まいになれます

Access

都営大江戸線
「牛込柳町」 駅徒歩 1分



東京メトロ東西線
「神楽坂」 駅徒歩 15分

0302 号室 専有面積 25.43㎡

間取 1K

賃料 **103,000** 円/月

共益費 15,000 円/月

物件概要

所在地 / 東京都新宿区原町1丁目22
 構造・規模 / 鉄筋コンクリート造 10階建
 総戸数 / 29 戸
 築年月 / 2015年09月08日
 入居日 / 2025年03月12日

契約条件

保証金2ヶ月 (契約時償却)

SC保証システム利用料家賃総額の55%(最低金額5.5万円)
 保証人有プラン:家賃総額の30%(最低金額3万円)
 保証金契約時償却(保証金プランで契約の場合)
 24Hサポート料22,000円/1年・鍵交換代22,000円
 室内抗菌処理代17,600円事務手数料11,000円
 当社指定火災保険(ジック)加入の事(別途費用)
 ※賃料口座引落し(口座振替手数料別途費用有)
 普通賃貸借1年契約(更新型)※
 ※1,2回目の更新時5%の賃料改定あり。更新料は1回のみ。
 2回目以降の更新料は無い為、安心して永くお住まいいただけます
 ※LPガス(要担保金)
 ※アクセントクロスの色は変更する場合がございます

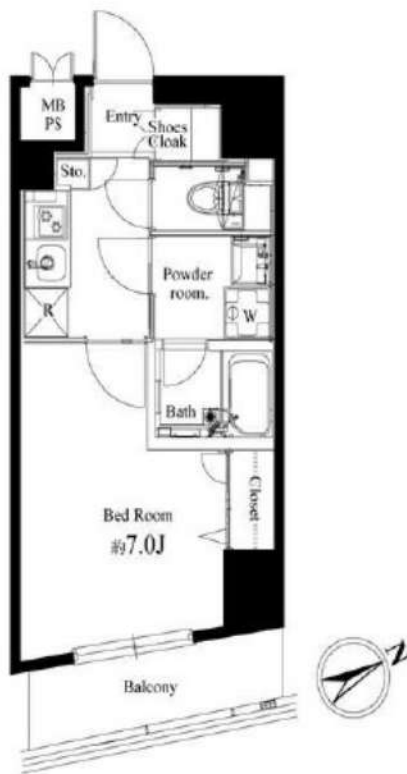

24時間安心サポート

設備のトラブルに24時間365日の受付体制

医療健康サービス24

看護師が24時間365日相談可※遠隔条件有

※図面と現況が異なる場合、現況優先とさせていただきます。
 ※退去時清掃費用、更新時更新費用等がございます。

- スタイリッシュな外観タイル貼り
- 共用部防犯カメラ
- 24時間マンションセキュリティ
- TVモニター付オートロックシステム
- 床フローリング仕様
- 洋室エアコン標準装備
- オリジナルシステムキッチン
- 2口ガスコンロ
- バスルームとトイレを独立
- お湯張り機能付きバス
- ★雨天・冬は必須!浴室換気乾燥暖房機
- パウダールーム洗面台
- 温水シャワートイレ
- 収納便利なクローゼット
- インターネット利用可(別途費用)
- BS・CS(別途費用)
- 24時間受取可能宅配BOX
- 駐輪場(空き条件等含め要詳細確認)
- ペット可(敷金1ヶ月追加)小型1匹まで
- 2人入居・外国籍入居可能・海外審査可能



新宿本店 新宿区新宿3-21-4新宿ニューパークビル1階
 TEL: 03-6279-2032



みずべや
 水商売のお部屋



あずま通り店 新宿区歌舞伎町1-8-3良川ビル2階
 TEL: 03-6205-5732

ガリシア中野新橋 102

中野区本町5-17-8

RC造 地上4階建て (2022年1月築)

賃料：105,000円 / 管理費15,000円

敷金：1ヶ月(ペット飼育時2ヶ月/償却1ヶ月)

礼金：ゼロ

総合保険サポート：1,000円/月

緊急駆け付けサポート：15,000円(税別)

鍵交換代金：30,000円(税別)

保証会社：初回/月額賃料等の50%～年/10,000円

※上記枠内の費用必須

※賃料が15日以降の場合、前家賃が必要です(例外あり)

その他条件等

先行契約のみ 法人契約可能

外国籍の方、入居可能 / 海外居住者・留学生の審査OK

外国籍の方 賃料=(賃料・管理費の合計額)に変更

外国籍の方 保証会社エボス(初回100%・月次3%)
保証金1ヶ月追加(解約時償却)

(緊急連絡先 / 日本国内・母国 1名ずつ必要)

包括保険利用可 / 個人申込の場合、保険は弊社指定

短期解約違約金の設定あり

(1年以内2ヶ月 / 2年以内1ヶ月)

共用部

駐輪場あり

空室状況、使用方法、使用料については下記
共用部管理会社にお問い合わせください。

共用部管理会社：(株)BRIコミュニティ
03-5786-7660



GALICIA
NAKANO SHINBASHI

間取り

1K / 26.74㎡ (洋室9.2帖)

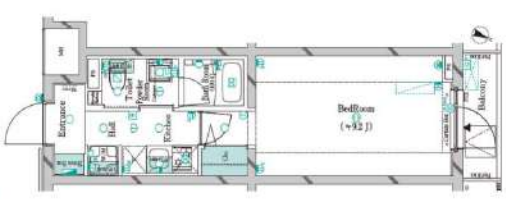

最寄り駅

東京メトロ丸ノ内線 中野新橋駅 徒歩4分
東京メトロ丸ノ内線 新中野駅 徒歩8分

契約期間/更新

契約期間：2年(普通賃貸借契約)
更新：新賃料1ヶ月分 更新事務手数料：20,000円(税別)

現況

空室 / 入居時期：1月下旬 / 内見：現地対応

室内

※広告有効期限 2025年2月末まで※ご入居の際は使用細則を十分に理解しご使用いただけます。※現況と図面に差異がある場合現況を優先します。



エントランス



仕様 / 制限

ペット飼育可(犬/猫2匹まで) / インターネット無料
モニター付オートロック・ドアツアールック・ディンプルキー・角部屋
システムキッチン・2口ガスコンロ・レンジフード・フローリング
バス/トイレ別・ウォシュレット・浴室乾燥機・室内洗濯機置場
エアコン・クローゼット・バルコニー・宅配BOX・エレベーター
防犯カメラ・火災報知機・BS・CS・24時間ゴミ出可
※画像は別部屋のもので、参考までにご覧ください。



新宿本店 新宿区新宿3-21-4新宿ニューワールド1階
TEL: 03-6279-2032



みずばや
水商売のお部屋



あずま通り店 新宿区歌舞伎町1-8-3良川ビル2階
TEL: 03-6205-5732

FOR RENT

DIPS神楽坂 1005号室

有楽町線江戸川橋駅 徒歩3分

東西線神楽坂駅 徒歩8分
総武線飯田橋駅 徒歩17分

分譲賃貸マンション

浴槽サイズ
BIG 1216(広め)

角部屋

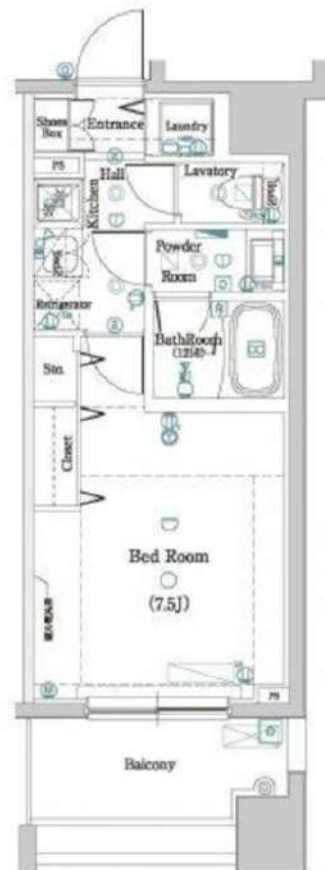
TVモニター付
オートロック浴室
乾燥機共用部
VR内見専有部
VR内見

専有部のVR内見はマンション内の同タイプの別部屋です。
間取り・建具の色等が実際の部屋と異なる場合があります。

※図面と現況が異なる場合は、現況を優先致します。

賃料	117,000円	管理費	10,000円
間取	1K	専有面積	壁芯25.26㎡
保証金	1ヵ月	礼金	0ヵ月
敷金	0ヵ月	更新料	1ヵ月

住居表示	東京都新宿区水道町4番18号		
建築構造	鉄筋コンクリート地上12階	所在階	10階
入居日	相談	建物竣工	2014年3月
現況	居住中	退去予定日	2025年1月13日
ペット飼育	不可	くらしど24	2年16,500円
火災保険料	少額短期保険 2年18,000円～	鍵交換代	24,200円

設備	オートロック	温水洗浄便座	エレベーター付	バストイレ別	防犯カメラ設置	防音構造の壁	防音カーペット
	全館禁煙	エアコン付	インフラキー	浴室乾燥機	2口コンセント	モニターカメラ	

備考

- インターネット「Ucom光」（別途契約）
- 保証会社必須
- 解約2ヶ月前予告 ■短期解約違約金有
- 入居審査後、インターネット・電気・ガス・水道のご利用に関し、業者よりお電話させていただきます。
- 駐輪場・駐車場等の確認は共用部管理会社へお問い合わせください。
- 居住中・完成前の物件は全て先行契約になります。
- 共用部管理会社：(株)日本コミュニティー 03-5366-1222

※本物件は管理規約によりペット飼育が認められておりますが、本賃貸においてペットの飼育は所有者の意向により不可とします。

保証会社	【初回】賃料+管理費合計の50%	63,500円
第1候補	【月次】賃料+管理費合計の1.5%	1,905円

短期違約金	1年未満：総賃料2ヶ月分 (254,000円)
	2年未満：総賃料1ヶ月分 (127,000円)

原状回復
要項

- 貸室内の清掃（基本料金（別途消費税）～30㎡：48,000円、～50㎡：63,000円、～60㎡：73,000円、61㎡～：専有面積に応じる）
- エアコンクリーニング(1台：13,000円税別)
- ペット飼育可能物件の場合はペット飼育のお客様退去時、消臭消毒費用(15,000円税別)はご負担いただきます。
- 保証金は貸主受領時に全額償却されます。預かり金ではありません。退去時原状回復で借主が負担すべき費用の内、保証金の額までは貸主負担に変更することとし、借主への請求から差し引かれます。

新宿本店 新宿区新宿3-21-4新宿ニュータウンビル1階
TEL: 03-6279-2032



みずべや
水商売の部屋



あずま通り店 新宿区歌舞伎町1-8-3良川ビル2階
TEL: 03-6205-5732

東西線「早稲田」駅徒歩6分・大江戸線「牛込柳町」駅10分・有楽町線「江戸川橋」駅徒歩15分

インターネット無料使い放題!!

Premier MiMo WASEDA STA.402号室 賃料130,000円・管理費10,000円

ブルミエールミモワセダ

6帖のロフトで広々!!

所在地:東京都新宿区弁天町2番地2号
建物構造:鉄筋コンクリート造8階建4階部分
築年:2020年3月27日

専有部設備

BS・CS・インターネット・防犯カメラ・オートロック・カードキー
TVモニターインターホン・浴室乾燥機・浴槽プッシュ栓・ダウンライト
LED照明リモコン付き・室内物干・エアコン・ガスコンロ2口システムキッチン
ロフト階段収納・姿見付シューズクロゼット・ウォシュレットトイレ

共用部設備

エレベーター・オートロック・メールBOX・宅配BOX・防犯カメラ

賃貸条件

- 敷金:1ヶ月
- 礼金:1ヶ月
- ペット相談:敷金3ヶ月・償却1ヶ月(猫)
別途ハウスクリーニング・エアコンクリーニング代がかかります。
- 更新料:新賃料の1ヶ月分
- 契約期間:2年
- 解約予告:1ヶ月
- 1年未満の解約違約金1ヶ月
- 火災保険:20,000円(2年間)
- 保証会社:要加入(60%~100%+年毎の手数料)
- 外国人・水商売・諸条件相談
- 鍵交換:16,500円

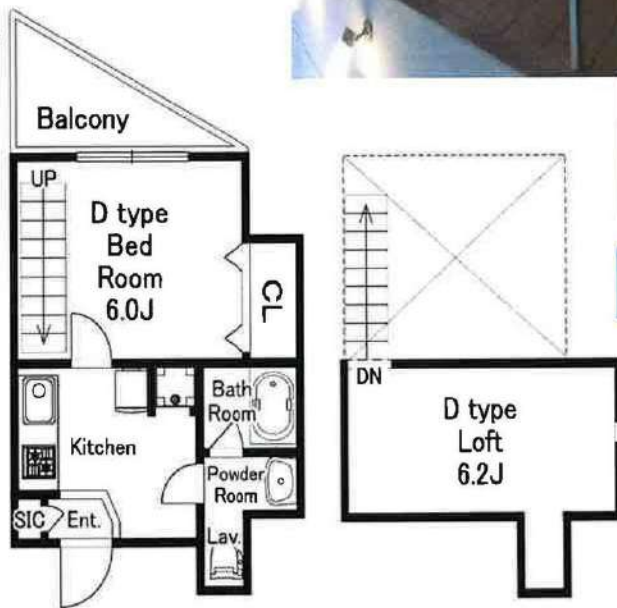

賃貸面積:24.13㎡
ロフト11.87㎡

ロフトは収納付で階段タイプ

現地案内図



面と現況の相違がある場合は現況を優先となります。

物件番号

新宿本店 新宿区新宿3-21-4新宿ニューワークビル1階
TEL:03-6279-2032



みずいべや
水商売のお部屋



あずま通り店 新宿区歌舞伎町1-8-3良川ビル2階
TEL:03-6205-5732

THE PREMIUM CUBE G 東中野 513

物件種別	間取り	賃料	管理費等
マンション	2K	141,500円	15,000円

【インターネット無料※シーファイブ】ペット2匹飼育可 築浅高級分譲デザイナーズ 神田川沿いの閑静な低層大規模レジデンス

【インターネット無料※シーファイブ】ペット2匹飼育可 築浅高級分譲デザイナーズ 神田川沿いの閑静な低層大規模レジデンス

外観



その他



※図面と異なる場合は現況を優先となります。

間取り図

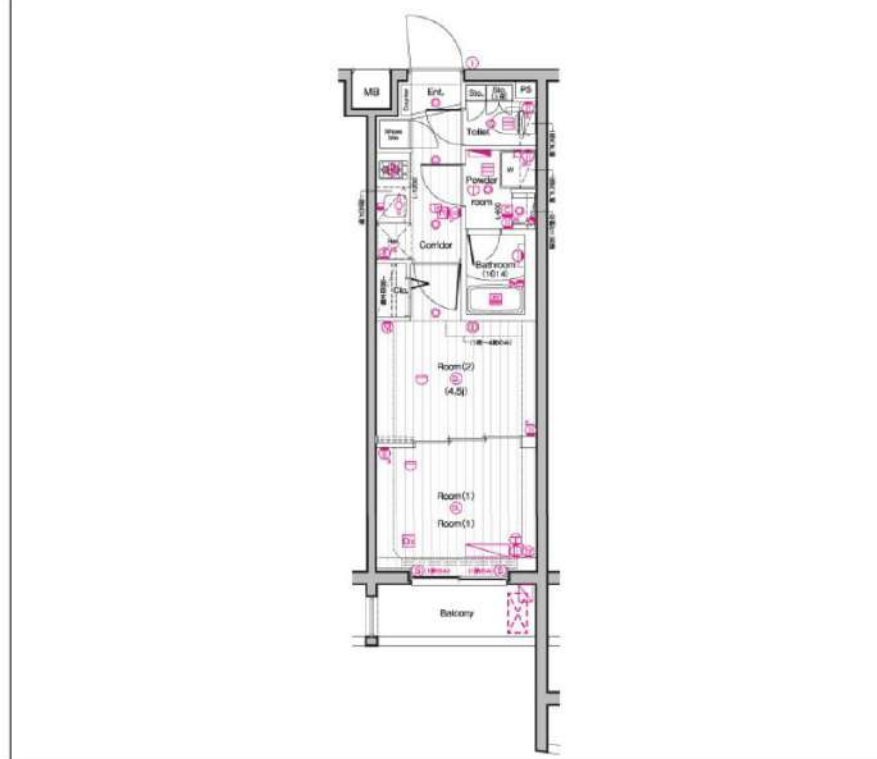

敷金/保証金	141,500円	礼金/権利金	141,500円
敷引/償却金	141,500円	更新料	1.5ヶ月(新賃料)
更新事務手数料			
その他費用			
物件所在地	東京都中野区東中野5丁目20-7		
交通	中央・総武線各停 東中野駅 徒歩7分 東京メトロ東西線 落合駅 徒歩8分 都営大江戸線 東中野駅 徒歩12分		
間取り詳細	洋室 4.30畳		
構造	鉄筋コンクリート 5階 / 5階建		
面積	25.98㎡	向き	南東
築年月	2023年11月	契約期間	普通借家契約 2年
退去日		入居時期	2025年2月14日
駐車場	バイク置き場		
設備	浴室乾燥, 24時間換気システム, ガス給湯, バス・トイレ別, CS, シャワー, 2口コンロ, ガスキッチン, 温水洗浄便座, エアコン, 室内洗濯機置場, 押入, BS, CATV, 入感照明センサー, モニタ付オートロック, 洗面化粧台, ネット使用料不要, クローゼット, フローリング, 2F以上, システムキッチン, トイレ有, ガスコンロ, エニットバス, バス有, シューズボックス, TVインターホン, エレベーター2基, デザイナーズ, ペット専用設備, 外壁タイル張り, 宅配BOX		
入居諸条件	ペット可, 事務所不可, 二人入居可		
損害保険	要 23,000円(2年)		
保証会社	可 保証会社必須/～50%		
備考	■入居中サポート/21450円 ■抗菌代/17600円 ■事務手数料/11000円 ■保証会社必須/～50% ■保険/23000円 ■鍵費用/22000円 ■契約期間(2年普借)※違約金有☆AZPの賃料+1万円でスーパーゼロプラン適用★0 ■ペット飼育時条件有		

新宿本店

新宿区新宿3-21-4新宿ニューターワビル1階
TEL: 03-6279-2032



みずべや
水商売のお部屋



あずま通り店

新宿区歌舞伎町1-8-3良川ビル2階
TEL: 03-6205-5732

PREMIUM CUBE G 北新宿DEUX 105

物件種別	間取り	賃料	管理費等
マンション	1DK	144,000円	15,000円

【WiFiインターネット無料!シーファイブ】ペット2匹可 洗面所完全独立タイプ デザイナーズ高級賃貸♪

【WiFiインターネット無料!シーファイブ】ペット2匹可 洗面所完全独立タイプ デザイナーズ高級賃貸♪

外観



その他



※図面と異なる場合は現況を優先となります。

間取り図

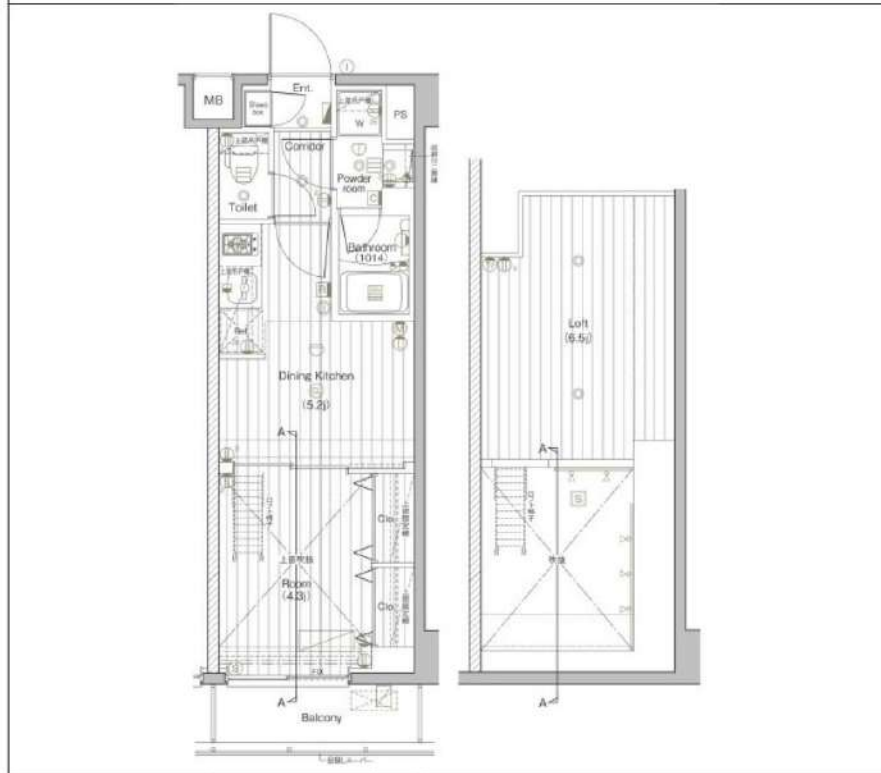

敷金/保証金	144,000円	礼金/権利金	144,000円
敷引/償却金	144,000円	更新料	1.5ヶ月 (新賃料)
更新事務手数料			
その他費用			
物件所在地	東京都新宿区北新宿2丁目6-16		
交通	中央・総武線各停 大久保駅 徒歩10分 中央・総武線各停 東中野駅 徒歩10分 東京メトロ丸ノ内線 中野坂上駅 徒歩12分		
間取り詳細	ロフト 6.50畳, DK 5.20畳, 洋室 4.30畳		
構造	鉄筋コンクリート B1階 / 4階建		
面積	25.22㎡	向き	西
築年月	2021年2月	契約期間	普通借家契約 2年
退去日		入居時期	2025年3月10日
駐車場	バイク置き場		
設備	ロフト, 浴室乾燥機, 24時間換気システム, ガス給湯, バス・トイレ別, CS, シャワー, 2口コンロ, ガスキッチン, 温水洗浄便座, エアコン, 室内洗濯機置場, 押入, BS, CATV, 人感照明センサー, モニタ付オートロック, システムキッチン, ネット使用料不要, クローゼット, フローリング, トイレ有, ガスコンロ, ユニットバス, バス有, シューズボックス, 洗面化粧台, TVインターホン, デザイナーズ, エレベーター, 外壁タイル張り, 風除室, 宅配BOX		
入居諸条件	ペット可, 事務所不可, 二人入居可		
損害保険	要 23,000円 (2年)		
保証会社	可 保証会社必須 / ~50%		
備考	■入居中サポート/21450円 ■抗菌代/17600円 ■事務手数料/11000円 ■保証会社必須 / ~50% ■保険/23000円 ■鍵費用/22000円 ■契約期間(2年普借) ※違約金有 ☆AZPの賃料+1万円でスーパーゼロプラン適用 ★0 ■ペット飼育時条件有		

新宿本店

新宿区新宿3-21-4新宿ニューワークビル1階
TEL: 03-6279-2032



みずべや
水商売のお部屋



あずま通り店

新宿区歌舞伎町1-8-3良川ビル2階
TEL: 03-6205-5732

ハーモニーレジデンス神楽坂ヒルズsecond 602

物件種別	間取り	賃料	管理費等
マンション	1LDK	229,000円	20,000円

【Wi-Fiインターネット無料!※FGBB】ペット可 高級賃貸マンション ルーフバルコニー付きのお部屋

【Wi-Fiインターネット無料!※FGBB】ペット可 高級賃貸マンション ルーフバルコニー付きのお部屋

外観



その他



※図面と異なる場合は現況を優先となります。

間取り図

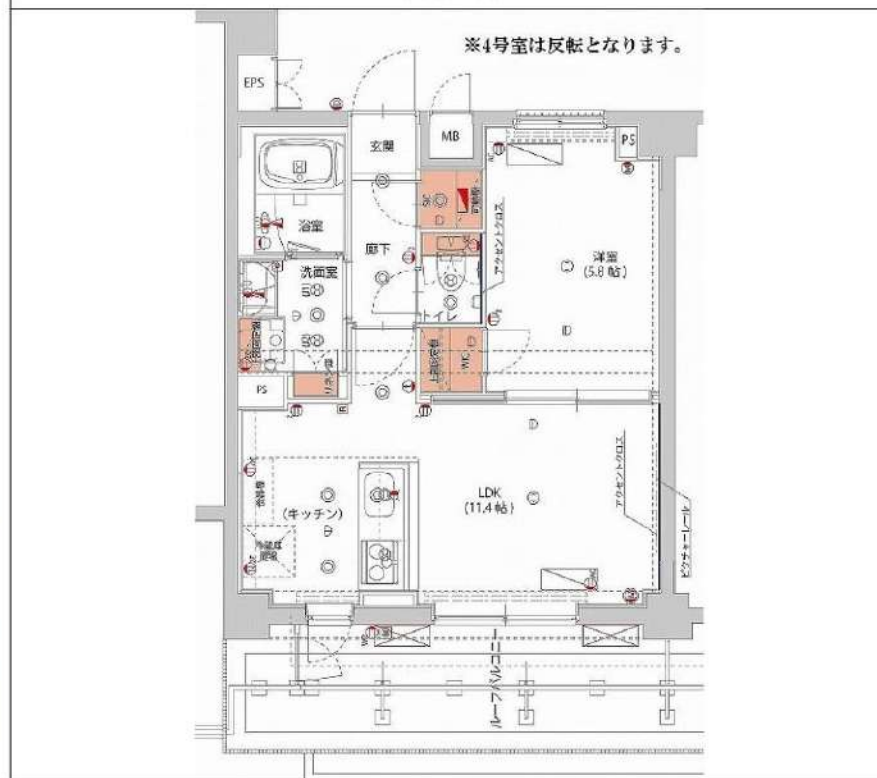

敷金/保証金	229,000円	礼金/権利金	229,000円
敷引/償却金	229,000円	更新料	1.5ヶ月(新賃料)
更新事務手数料			
その他費用			
物件所在地	東京都新宿区山吹町12-16		
交通	東京メトロ有楽町線 江戸川橋駅 徒歩5分 東京メトロ東西線 神楽坂駅 徒歩8分 中央・総武線各停 飯田橋駅 徒歩21分		
間取り詳細	LDK 11.40畳		
構造	鉄筋コンクリート 6階 / 6階建		
面積	40.80㎡	向き	西
築年月	2019年9月	契約期間	普通借家契約 2年
退去日		入居時期	2025年3月9日
駐車場	駐輪場 バイク置き場		
設備	浴室乾燥, カウンターキッチン, 24時間換気システム, ガス給湯, バストイレ別, CS, 押入, ガスキッチン, 温水洗浄便座, エアコン, エアコン2台, 室内洗濯機置場, シャワー, BS, CATV, ウォークインクローゼット, 人感照明センサー, モニタ付オートロック, 洗面化粧台, ネット使用料不要, クローゼット, 3口以上コンロ, フローリング, 2F以上, トイレ有, ガスコンロ, ユニットバス, バス有, 遮音断熱, シューズウォークインクローゼット, TVインターホン, デザイナーズ, エレベーター, 外壁タイル張り, 風除室, 宅配BOX		
入居諸条件	ペット可, 事務所不可, 二人入居可		
損害保険	要 22,000円(2年)		
保証会社	可 保証会社必須~50%(最低保証料5万円)		
備考	<ul style="list-style-type: none"> ■入居中サポート/21450円 ■抗菌代/17600円 ■事務手数料/11000円 ■保証会社必須~50%(最低保証料5万円) ■保険/22000円 ■鍵費用/25300円 ■契約期間(2年普借) ※違約金有 ☆AZPの賃料+1万円でスーパーゼロプラン適用★0 ■ペット飼育時条件有 		

新宿本店 新宿区新宿3-21-4新宿ニュータワービル1階
TEL: 03-6279-2032

みずべや
水商売のお部屋

あずま通り店 新宿区歌舞伎町1-8-3良川ビル2階
TEL: 03-6205-5732