

分譲賃貸マンション

AZEST光が丘

都営大江戸線「光が丘」駅 徒歩9分
都営大江戸線「練馬春日町」駅 徒歩13分



304号室 1K : 26.32㎡

賃料: 75,000円
共益費: 15,000円

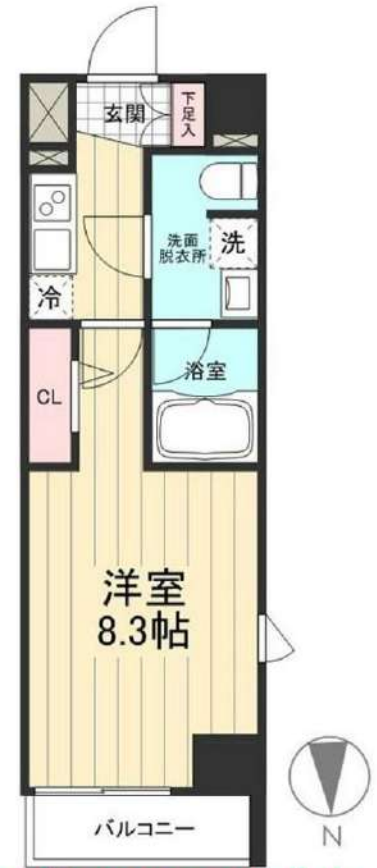

ペット飼育可 (小型犬または猫)
※ペット飼育時、敷金1ヶ月増 (解約時償却)
インターネットWi-Fi無料

※Wi-Fi LANケーブルにてインターネット無料使用可能

■物件概要・賃貸条件

所在地	東京都練馬区高松 4-13-24	敷金	0ヶ月
構造	RC造 8階建	礼金	1ヶ月
築年月	2019年11月	家財保険	月額利用料を含む
契約期間	2年間	安心サポート	16,500円(税込)/2年
更新料	新賃料の1ヶ月分	鍵交換費	27,500円(税込)
更新手数料	20,000円(税別)	◆メンテナンス費 賃料1ヶ月分(解約時償却) ◆大手法人契約は連帯保証人等相談可。 但し、敷金2ヶ月、礼金2ヶ月 ◆ペット飼育可(小型犬または猫1匹まで)。 飼育時敷金1ヶ月増(償却) ◆1年未満の解約は賃料1ヶ月分の違約金あり ◆建物管理会社 AZEST-PRO(株) 03-5960-1800	
賃貸保証料	全保連 初回賃料総額60% 月額利用料:1,990円 ※家財保険料・年間保証料・引落手数料を含む		

入居予定: 2025.2月中旬
(退去日: 2025.1.31)

■快適で充実した設備・仕様

エレベーター	メールBOX	宅配BOX
オートロック	TVモニター付インターホン	エアコン
フローリング	バス・トイレ別	温水洗浄便座
システムキッチン	2口ガスコンロ	室内洗濯機置場
洗髪洗面化粧台	浴室換気乾燥暖房機	防犯カメラ
24時間対応ゴミ置場	BS/CS110°	インターネット無料
駐輪場(要契約)		

※図面と現況が異なる場合、現況優先となります。

新宿本店 新宿区新宿3-21-4新宿ニュータワービル1階
TEL: 03-6279-2032



みずべや
水商売のお部屋



あずま通り店 新宿区歌舞伎町1-8-3良川ビル2階
TEL: 03-6205-5732

貸マンション



最寄駅	巣鴨駅
間取タイプ	1K
賃貸条件	賃料 79,000円
	礼金1ヶ月 敷金なし 保証金なし

物件所在地	東京都豊島区巣鴨3丁目		
交通	J R 山手線 巣鴨 徒歩6分		
建物	建物名	ルーブル巣鴨 404	
	構造・規模	R C 8階建/4階部分	
	使用部分積	20.44㎡	
	間取内訳		
築年月	2011年12月	契約期間	2年
管理費等	11,000円/月		
駐車場			
現況	居住中 2025年02月06日退去予定	入居可能時期	相談
設備	B・T別シャワー・浴室暖房・浴室乾燥機・トイレ・温水洗浄便座・洗面台・ガスコンロ付・2口コンロ・システムキッチン・収納スペース・クローゼット・室内洗濯機置場・都市ガス・フローリング・全居室フローリング・エアコン・C S・B S端子・C A T V・光ファイバー・オートロック・モニター付オートロック・モニター付インターホン・防犯カメラ		
保険等	要 2年17,000円		
備考	1年未満短期解約違約金あり(特約) 室内清掃費・A C クリーニング・更新事務手数料あり 解約予告2ヶ月前 海外の方お申し込みの場合は敷金1ヶ月積み増し 契約事務手数料:11,000円 24Hサポート料:16,500円 退去時清掃費用:55,000円 更新料:新賃料1ヶ月 賃貸保証:加入要 エオスORエルズ(初回保証委託手数料総賃料60%~、月額手数料賃料1.5%OR1,200円) GTN(初回保証委託手数料総賃料100%、月額手数料賃料2%) 鍵交換代等:有 33,000円~ 利用駅1:J R 山手線 大塚 徒歩12分 利用駅2:都営 三田線 巣鴨 徒歩3分		

★敷金0円!
★JR山手線「巣鴨」駅が徒歩6分!
★システムキッチン・浴室乾燥機付で設備充実!

間取り 1K	専有面積 20.44㎡	築年月 2011年12月
-----------	----------------	-----------------

この図面は物件情報の一部を抜粋して掲載しております。(現況優先)
入居日・引渡日変更や付帯条件、別途料金等が発生する場合がありますのでご確認ください。

チェックポイント!

- 主要採光面:南東向き●社宅可●デザイナーズ●外観タイル張り●常時ゴミ出し可能●分譲タイプ●B・T別●シャワー●浴室暖房●浴室乾燥機●トイレ●温水洗浄便座●洗面台●ガスコンロ付●2口コンロ●システムキッチン●収納スペース●クローゼット●室内洗濯機置場●都市ガス●フローリング●全居室フローリング●エアコン●C S●B S端子●C A T V●光ファイバー●オートロック●モニター付オートロック●モニター付インターホン●防犯カメラ●バルコニー●エレベーター●宅配BOX

新宿本店

新宿区新宿3-21-4新宿ニューターワビル1階
TEL:03-6279-2032



みずぺや
水商売のお部屋



あずま通り店

新宿区歌舞伎町1-8-3良川ビル2階
TEL:03-6205-5732

東武東上線『東武練馬』駅徒歩8分

分譲賃貸マンション MAXIV練馬north



ペット飼育可能

(敷金プラス1ヶ月預り)
※犬・猫いずれか1匹
体長50cm以内



■物件概要

- 名称 / MAXIV練馬north(マキシブ練馬ノース)
- 所在地 / 東京都板橋区西台4丁目3番22号
- 構造 / 鉄筋コンクリート造地上6階建
- 竣工 / 2017年3月
- 交通 / 東武東上線『東武練馬』駅徒歩8分
都営新宿線『上板橋』駅徒歩13分

■賃貸条件

- 礼金 / 1ヶ月
- 敷金 / 0ヶ月
- 更新料 / 新賃料1.5ヶ月分
- 火災保険 / 18,000円
- 条件 / 文書事務手数料 5,500円(税込)
鍵交換費用 27,500円(税込)
振替事務手数料 330円(税込)/月
短期解約違約金有り(1年未満1ヶ月)
ステージ安心サポート24 19,800円(税込)
- その他 / 保証会社加入のこと
保証人不要プランご相談可能
初回保証料：毎月支払額の50%
※学生プラン有り：初回保証料 10,000円～
月額保証料 700円
※保証会社利用しない場合は、敷金2ヶ月
※別途留学生プラン有(連帯保証人不要)

～ご利用保証会社～

エポスROOM ID・ルームリンクインシュア
★留学生プラン 初回：毎月支払い合計額の100～120%*
(最低保証料 50,000円)
※初回 120%の場合、we chat pay/銀聯カードでの決済可
月額保証料 700円
※別途、賃料+管理費の2%の手数料がかかります。
外国人サポートプラン利用料 10,800円/年(初年度より)
※初期費用のお支払いにクレジットカード決済をご利用可
※法人様契約の際の諸条件は別途お問い合わせください

参考写真



決済可能です！
※詳細は要問い合わせ※

敷金0♪

【募集条件】

号室	賃料	間取り	専有面積	現況
405	82,000円	1K	26.10㎡	1/30退去予定
管理費 8,000円				

■設備概要

- ◇TVモニター付オートロック
- ◇ウォシュレット
- ◇浴室換気乾燥機
- ◇室内防水パッキン
- ◇インターネット無料(C-five)
※他回線利用不可
- ◇駐輪場 無料
- ※空き・申込方法要確認
- ◇2口ガスシステムキッチン
- ◇エアコン完備
- ◇独立洗面台
- ◇エレベーター1基
- ◇BS・CSアンテナ
- ◇宅配ボックス・メールボックス
- ◇敷地内ゴミ置場(24時間ゴミ出し可)

※ライフラインに關して※申込自由※

※電気含むその他ライフライン→ライフライン取扱業者からご案内
事前にご案内をお願いします！※対象物件あり

※退去時、賃主の指定業者による室内のクリーニング費用(44,000円・税込)・エアコン内部洗浄(14,300円・税込/台)は借主様負担となります。

図面と現況が異なる場合は、現況優先と致します

新宿本店 新宿区新宿3-21-4新宿ニューターワビル1階
TEL: 03-6279-2032



みずべや
水商売のお部屋



あずま通り店 新宿区歌舞伎町1-8-3良川ビル2階
TEL: 03-6205-5732

パティナー武蔵関 503

物件種別	間取り	賃料	管理費等
マンション	1K	87,500円	15,000円

【Wi-Fiインターネット無料!※FGBB】ペット可 高級分譲賃貸マンション

【Wi-Fiインターネット無料!※FGBB】ペット可 高級分譲賃貸マンション

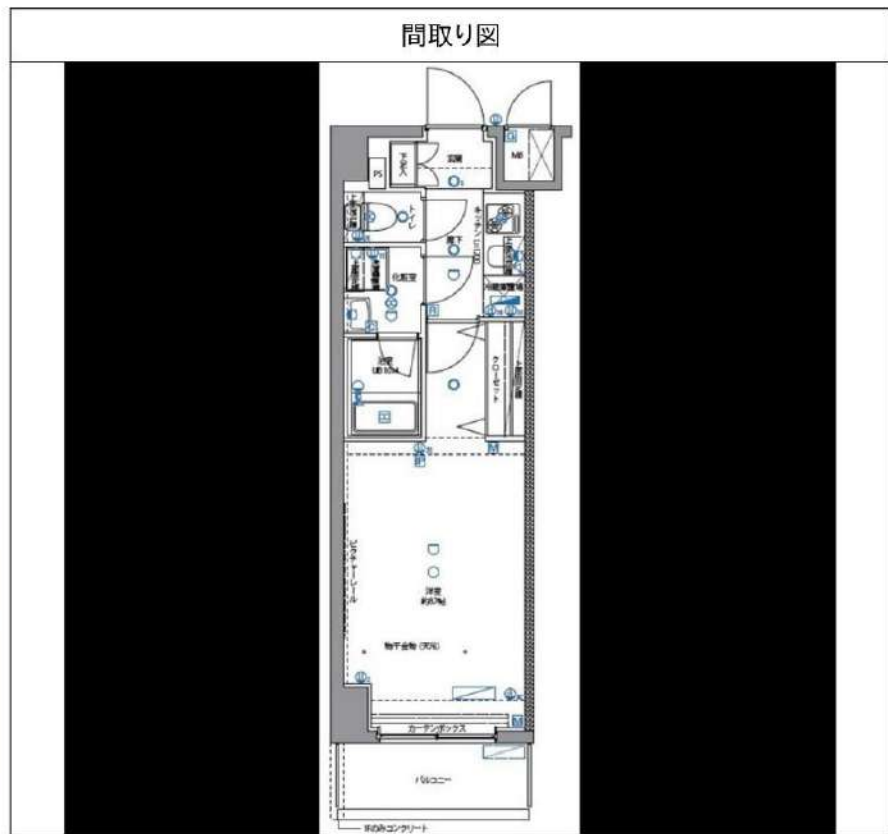

敷金/保証金	87,500円	礼金/権利金	87,500円
敷引/償却金	87,500円	更新料	1.5ヶ月(新賃料)
更新事務手数料			
その他費用			
物件所在地	東京都練馬区関町北2丁目32-3		
交通	西武新宿線 武蔵関駅 徒歩5分 西武新宿線 東伏見駅 徒歩14分 西武新宿線 上石神井駅 徒歩23分		
間取り詳細	洋室 8.70畳		
構造	鉄筋コンクリート 5階 / 10階建		
面積	25.50㎡	向き	南
築年月	2016年8月	契約期間	普通借家契約 2年
退去日		入居時期	2025年1月22日
駐車場	駐輪場 バイク置き場		
設備	2口コンロ、BS、CATV、CS、TVインターホン、インターホン、エアコン、オートロック、ガスキッチン、ガスコンロ、ガス給湯、クローゼット、システムキッチン、シャワー、シューズボックス、トイレ有、バス・トイレ別、バス有、フローリング、モータ付オートロック、ユニットバス、温水洗浄便座、室内洗濯機置場、収納有、洗面化粧台、洗面台、浴室乾燥、ガスコンロ設置済、デザイナーズ、エレベーター、外壁タイル張り、宅配BOX		
入居諸条件	ペット可、事務所不可、二人入居可		
損害保険	要 23,000円(2年)		
保証会社	必須 保証会社必須/～50%		
備考	<ul style="list-style-type: none"> ■入居中サポート/21450円 ■抗菌代/17600円 ■事務手数料/11000円 ■保証会社必須/～50% ■保険/23000円 ■鍵費用/22000円 ■契約期間(2年普借)※違約金有☆AZPの賃料+1万円でスーパーゼロプラン適用★0 ■ペット飼育時条件有 ■特約事項あり 		

※図面と異なる場合は現況を優先となります。

新宿本店 新宿区新宿3-21-4新宿ニュータウンビル1階
TEL: 03-6279-2032

みずべや
水商売のお部屋

あずま通り店 新宿区歌舞伎町1-8-3良川ビル2階
TEL: 03-6205-5732

ハーモニーレジデンス東京ウエスト 603

物件種別	間取り	賃料	管理費等
マンション	1K	89,000円	15,000円

セキュリティも室内設備も充実 ペット可 高級分譲賃貸マンション

セキュリティも室内設備も充実 ペット可 高級分譲賃貸マンション

外観



その他



※図面と異なる場合は現況を優先となります。

間取り図

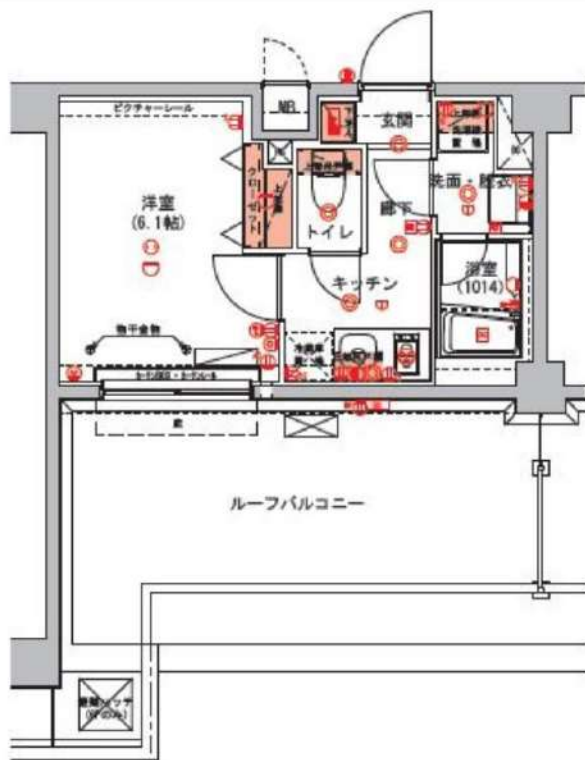

敷金/保証金	0円	礼金/権利金	0円
敷引/償却金	0円	更新料	1.5ヶ月 (新賃料)
更新事務手数料			
その他費用			
物件所在地	東京都豊島区南長崎5丁目11-7		
交通	西武池袋線 東長崎駅 徒歩4分 都営大江戸線 落合南長崎駅 徒歩7分 東京メトロ有楽町線 要町駅 徒歩23分		
間取り詳細			
構造	鉄筋コンクリート 6階 / 6階建		
面積	22.87㎡	向き	北西
築年月	2014年2月	契約期間	普通借家契約 2年
退去日		入居時期	2024年12月20日
駐車場	駐輪場 バイク置き場		
設備	浴室乾燥, ガス給湯, バス・トイレ別, CS, シャワー, 2口コンロ, ガスキッチン, 温水洗浄便座, エアコン, 洗面所独立, 室内洗濯機置場, 押入, BS, CATV, シューズボックス, モニタ付オートロック, 洗面化粧台, クローゼット, フローリング, トイレ有, ガスコンロ, ユニットバス, ガスコンロ設置済, バス有, システムキッチン, TVインターホン, デザイナーズ, エレベーター, 外壁タイル張り, 毛氈BOX		
入居諸条件	ペット可, 事務所不可, 二人入居可		
損害保険	要 23,000円 (2年)		
保証会社	可 保証会社必須/～50%		
備考	■入居中サポート/21450円 ■抗菌代/17600円 ■事務手数料/11000円 ■保証会社必須/～50% ■保険/23000円 ■鍵費用/22000円 ■契約期間(2年普借)※違約金有☆AZPの賃料+1万円でスーパーゼロプラン適用★0 ■ペット飼育時条件有		

新宿本店 新宿区新宿3-21-4新宿ニュータワービル1階
TEL: 03-6279-2032



みずべや
水商売のお部屋



あずま通り店 新宿区歌舞伎町1-8-3良川ビル2階
TEL: 03-6205-5732

FOR RENT

DIPS大山東町 604号室

東武東上線大山駅 徒歩7分

都営三田線板橋区役所前駅 徒歩5分
埼京線板橋駅 徒歩16分
分譲賃貸マンション

角部屋

TVモニター付
オートロック浴室
乾燥機

礼金 0

エアコン
付きペット飼育可能
犬・猫可(小型2匹まで)※保証金
1ヶ月追加宅配
ボックス付

洗面台 独立

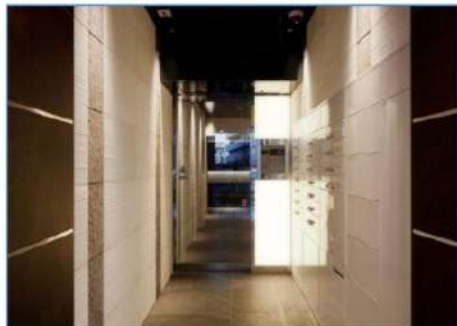

※図面と現況が異なる場合は、現況を優先致します。

原状回復
要項

- 貸室内の清掃 (基本料金 (別途消費税) ~30㎡: 48,000円、~50㎡: 63,000円、~60㎡: 73,000円、61㎡~: 専有面積に応じる)
- エアコンクリーニング(1台: 13,000円税別)
- ペット飼育可能物件の場合はペット飼育のお客様退去時、消臭消毒費用(15,000円税別)はご負担いただきます。
- 保証金は貸主受領時に全額償却されます。預かり金ではありません。退去時原状回復で借主が負担すべき費用の内、保証金の額までは貸主負担に変更することとし、借主への請求から差し引かれます。

項目	内容	項目	内容
賃料	91,000円	管理費	10,000円
間取	1K	専有面積	壁芯25.50㎡
保証金	1ヵ月	礼金	0ヵ月
敷金	0ヵ月	更新料	1ヵ月
住居表示	東京都板橋区大山東町 29-15		
建築構造	鉄筋コンクリート地上10階	所在階	6階
入居日	相談	建物竣工	2015年11月
現況	居住中	退去予定日	2024年12月12日
ペット飼育	可能	くらしど24	2年16,500円
火災保険料	少額短期保険 2年18,000円~	鍵交換代	22,000円
設備			
備考	<ul style="list-style-type: none"> ■ インターネット「Ucom光」(別途契約) ■ 保証会社必須 ■ 解約2ヶ月前予告 ■ 短期解約違約金有 ■ ペット飼育の場合保証金1ヶ月追加 ■ 入居審査後、インターネット・電気・ガス・水道のご利用に関し、業者よりお電話させていただきます。 ■ 駐輪場・駐車場等の確認は共用部管理会社へお問い合わせください。 ■ 居住中・完成前の物件は全て先行契約になります。 ■ 共用部管理会社: 株式会社日本コミュニティー 03-5366-1222 		
保証会社	【初回】賃料+管理費合計の50%	:	50,500円
第1候補	【月次】賃料+管理費合計の1.5%	:	1,515円
短期違約金	1年未満: 総賃料2ヶ月分 (202,000円) 2年未満: 総賃料1ヶ月分 (101,000円)		

新宿本店

新宿区新宿3-21-4新宿ニュータウンビル1階
TEL: 03-6279-2032みずぺや
水商売のお部屋

あずま通り店

新宿区歌舞伎町1-8-3良川ビル2階
TEL: 03-6205-5732

For Rent

東京外口有楽町線『平和台』駅徒歩6分

高級分譲賃貸マンション MAXIV 平和台



ペット飼育可能
 小型犬・猫いずれか1匹
 (成長時体重10kg以内)
 ※飼育時は敷金プラス1ヶ月(預かり)
 退去時: 消臭費・建具清掃費49,500円(税込)
 借主様負担となります。



※参考写真含む

- 物件概要
- 名称 / MAXIV平和台 (マキシブハイタイ)
 - 所在地 / 東京都練馬区北町6丁目27番22号
 - 構造 / 鉄筋コンクリート造 地上5階建
 - 竣工 / 2017年11月
 - 交通 / 東京メトロ有楽町線・副都心線『平和台』駅徒歩6分
東武東上線『東武練馬』駅徒歩18分

- 賃貸条件
- 礼金 / 1ヶ月
 - 敷金 / 0ヶ月
 - 更新料 / 新賃料1.5ヶ月分
 - 火災保険 / 18,000円
 - 条件 / 文書事務手数料 5,500円(税込)
振替事務手数料 330円/月(税込)
鍵交換費用 27,500円(税込)
短期解約違約金(1年未満1ヶ月)
ステージ安心サポート24 19,800円(税込)
 - その他 / 保証会社加入の上
保証人不要プランご相談可能
初回保証料: 毎月支払額の50%
※学生プラン有り: 初回保証料 10,000円~
月額保証料 700円
※保証会社利用しない場合は、敷金2ヶ月
※別途留学生プラン有 (連帯保証人不要)

★ライフラインに関して★申込自由★
 ※電気含むその他ライフライン→ライフライン取次業者からご案内
 事前にご案内をお願いします! ※対応物件あり

- 設備概要
- ◇TVモニター付オートロック
 - ◇ウォシュレット
 - ◇浴室換気乾燥機
 - ◇室内防水パン
 - ◇インターネット無料 (C-five)
※他回線利用不可
 - ◇BS・CSアンテナ
 - ◇バイク置場 (3,500円(税込)/月)
 - ◇駐輪場 (350円(税込)/月 ステッカー代150円(税込)/年)
※バイク置場・駐輪場、空き要確認
 - ◇2口ガスシステムキッチン
 - ◇エアコン完備
 - ◇独立洗面台
 - ◇エレベーター
 - ◇宅配ボックス・メールボックス
 - ◇CATV (J:COM)
 - ◇防犯カメラ
 - ◇敷地内ゴミ置き場 (24時間ゴミ出し可)

【募集条件】

号室	賃料	間取り	専有面積	現況
311	92,000円	1K	25.81㎡	1/4退去予定
管理費 8,000円				



図面と現況が異なる場合は、現況優先と致します

〜ご利用保証会社〜
 エポスROOM ID・ルームバンクインシア
 ★留学生プラン 初回: 毎月支払い合計額の100~120%*
 (最低保証料 50,000円)
 ※初回 120%の場合、we chat pay/銀聯カードでの決済可
 月額保証料 700円
 ※別途、賃料+管理費の2%の手数料がかかります。
 外国人サポートプラン利用料 10,800円/年 (初年度より)
 ※初期費用のお支払いにクレジットカード決済をご利用可
 ※法人様契約の際の諸条件は別途お問い合わせ下さい



※ 退去時、貸主の指定業者による室内のクリーニング費用(44,000円・税込)・エアコン内部洗浄(14,300円・税込/台)は借主様負担となります。

新宿本店 新宿区新宿3-21-4新宿ニュータワービル1階
 TEL: 03-6279-2032



みずべや
 水商売のお部屋



あずま通り店 新宿区歌舞伎町1-8-3良川ビル2階
 TEL: 03-6205-5732

RASIS 大山-山手通り 601

物件種別	間取り	賃料	管理費等
マンション	1K	99,000円	15,000円

敷金/保証金	99,000円	礼金/権利金	99,000円
敷引/償却金	99,000円	更新料	1.5ヶ月(新賃料)
更新事務手数料			
その他費用			

ペット可 高級分譲賃貸マンション

ペット可 高級分譲賃貸マンション

外観



その他



※図面と異なる場合は現況を優先となります。

間取り図



物件所在地	東京都板橋区大山金井町6-5
交通	東武東上線 大山駅 徒歩10分 山手線 池袋駅 徒歩20分 東武東上線 下板橋駅 徒歩9分

間取り詳細			
構造	鉄筋コンクリート 6階 / 13階建		
面積	32.42㎡	向き	西
築年月	2008年9月	契約期間	普通借家契約 2年
退去日		入居時期	2025年4月1日

駐車場	駐輪場 バイク置き場
設備	浴室乾燥, ガス給湯, バス・トイレ別, CS, シャワー, ガスキッチン, 温水洗浄便座, エアコン, 洗面所独立, 室内洗濯機置場, 押入, BS, モニタ付オートロック, シューズボックス, クローゼット, 3口以上コンロ, フローリング, トイレ有, ガスコンロ, ユニットバス, バス有, システムキッチン, 洗面化粧台, TVインターホン, デザイナーズ, エレベーター, 外壁タイル張り, 宅配BOX

入居諸条件	ペット可, 事務所不可, 二人入居可
損害保険	要 25,000円 (2年)
保証会社	可 保証会社必須/～50%

備考	■入居中サポート/21450円 ■抗菌代/17600円 ■事務手数料/11000円 ■保証会社必須/～50% ■保険/25000円 ■鍵費用/25300円 ■契約期間(2年普借) ※違約金有 ☆AZPの賃料+1万円でスーパーゼロプラン適用 ★0 ■ペット飼育時条件有
----	---

新宿本店 新宿区新宿3-21-4新宿ニューターワビル1階
TEL: 03-6279-2032



みずえべや
水商売のお部屋



あずま通り店 新宿区歌舞伎町1-8-3良川ビル2階
TEL: 03-6205-5732

アイル中野江古田の森公園 206号室

都営大江戸線「新江古田」駅まで 徒歩9分

物件概要

- ◆所在地 : 東京都練馬区豊玉中1-16-1
 - ◆構造 : 鉄筋コンクリート造 地上5階建
 - ◆築年月 : 令和4(2022)年 6月
 - ◆専有面積 : 25.73㎡ ◆バルコニー面積 : 3.72㎡
 - ◆間取り : 1K ◆用途 : 住居専用
 - ◆総戸数 : 36戸
 - ◆建物管理会社 : 株式会社メイプルリビングサービス(03-5489-4344)
- ※共用部設備・空き状況は上記へお問合せください

契約条件

- ◆敷金 : 1ヶ月 ◆礼金 : 1ヶ月
- ※大手法人等、保証会社未加入の場合は、敷金2ヶ月・礼金2ヶ月
- ◆更新料 : 新賃料1.5ヶ月分
- ◆更新手数料 : 22,000円
- ◆解約予告 : 2ヶ月前
- ◆入居日 : 相談

その他条件

- ※事務手数料: 13,200円
- ※当社指定家財保険加入義務有(新規・更新): 16,800円~(2年間)
- ※鍵交換費用: 27,500円
- ※保証会社加入義務有(賃料と共益費総額の50%~)
- 次年度以降保証料10,000円~/年(一部、850円~/月 プラン有)
- ※24時間安心サポート加入義務有(2年間): 16,500円
- ※言語対応サービス: 1,500円/月(加入対象者: 外国籍入居者)
- ※退去時基本クリーニング費用: 1,650円/㎡
- ※ペット飼育相談可(小型犬又は猫いずれか1匹)
- 飼育の場合、敷金+1ヶ月(契約時償却)

賃料	共益費
100,000円	12,000円

※ マイソク内表示、全て税込価格
 ※ 図面と現況が異なる場合は現況を優先と致します。

分譲賃貸マンション

インターネット無料

ペット飼育相談可能

【設備:専有部】

- ◆エアコン
- ◆温水シャワー洗浄機能便座付きトイレ

- ◆浴室換気乾燥機
- ◆独立洗面台
- ◆システムキッチン
- ◆室内洗濯機置場

- ◆フローリング
- ◆クローゼット
- ◆姿見鏡
- ◆シューズボックス

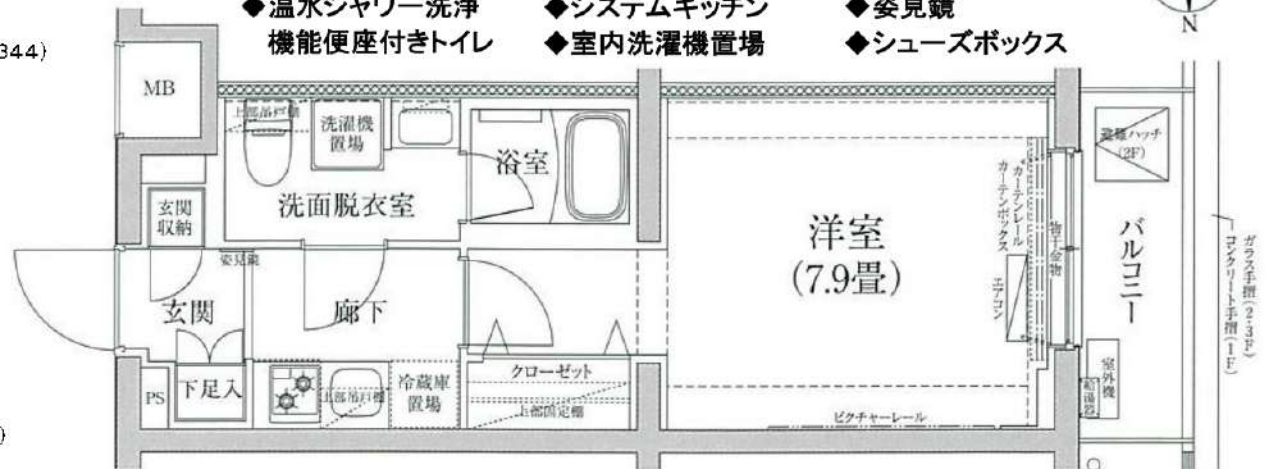

【設備:共用部】

- ◎オートロック
- ◎TVモニター付インターホン
- ◎宅配ロッカー
- ◎エレベーター
- ◎防犯カメラ
- ◎駐輪場
- ◎バイク置場

新宿本店 新宿区新宿3-21-4新宿ニュータワービル1階
 TEL: 03-6279-2032



みずばや
 水商売のお部屋



あずま通り店 新宿区歌舞伎町1-8-3良川ビル2階
 TEL: 03-6205-5732

新築

ARCOBALENO ITABASHI SHIMURA

-アルコバレーノ板橋志村-



~Outline~

- 所在地 : 東京都板橋区志村3丁目20番26号
- 交通 : 都営地下鉄三田線 志村三丁目駅 徒歩3分
- 構造 : 鉄筋コンクリート造 地上5階建
- 築年月 : 2024年9月
- 敷金 : 0ヶ月
- 礼金 : 0.5ヶ月
- 更新料 : 新賃料1ヶ月
- 更新事務手数料 : 無し
- 解約予告 : 1ヶ月前
- 現況 : 即入居可
- 保証会社 : 加入必須 株式会社エボスカード
初回契約時50% 月額1%
- 保険 : 18,000円/2年
- 入居時諸費用 : 安心入居サポート 15,000円(税別)/2年
室内クリーニング代 50,000円(税別)
エアコン内部洗浄代1台につき 15,000円(税別)



~Facility~

- 都市ガス
- 公営水道
- エレベーター
- オートロック
- 防犯カメラ
- 宅配ボックス
- メールボックス
- ゴミ置場
- 駐輪場29台(無料)
- バイク置場4台(有料)
- モニター付インターホン
- 24時間換気機能付浴室換気乾燥暖房機
- 洗浄機能付暖房便座
- 洗面化粧台
- 浴室テレビ
- システムキッチン
- エアコン
- インターネット無料
【株式会社イープロード
コミュニケーションズ】

※掲載情報と現状が異なる場合は現状が優先となります。

ペット飼育：犬及び猫、1匹のみ
(体長50cm、体重10kg程度まで)
飼育時、保証金1ヶ月追加(退去時償却)
※原則喫煙禁止(加熱式電子タバコ等を含む)
※個人契約時、電子契約必須
【短期解約違約金】1年未満の解約時、総賃料1ヶ月

号室	タイプ	賃料
101	C	147,000
201	C	150,000
206	A	150,000
306	A	151,000
406	A	152,000
501	C	153,000
506	A	153,000
管理費:20,000円		

新宿本店 新宿区新宿3-21-4新宿ニューワールドビル1階
TEL : 03-6279-2032



みずや
水商売の専門店



あずま通り店 新宿区歌舞伎町1-8-3良川ビル2階
TEL : 03-6205-5732

A type / 1LDK

ROOM NUMBER
206~506

- 住戸専有面積/41.48㎡ (12.54坪) ■ バルコニー面積/3.78㎡ (1.14坪)
- サービスバルコニー面積/1.78㎡ (0.53坪)

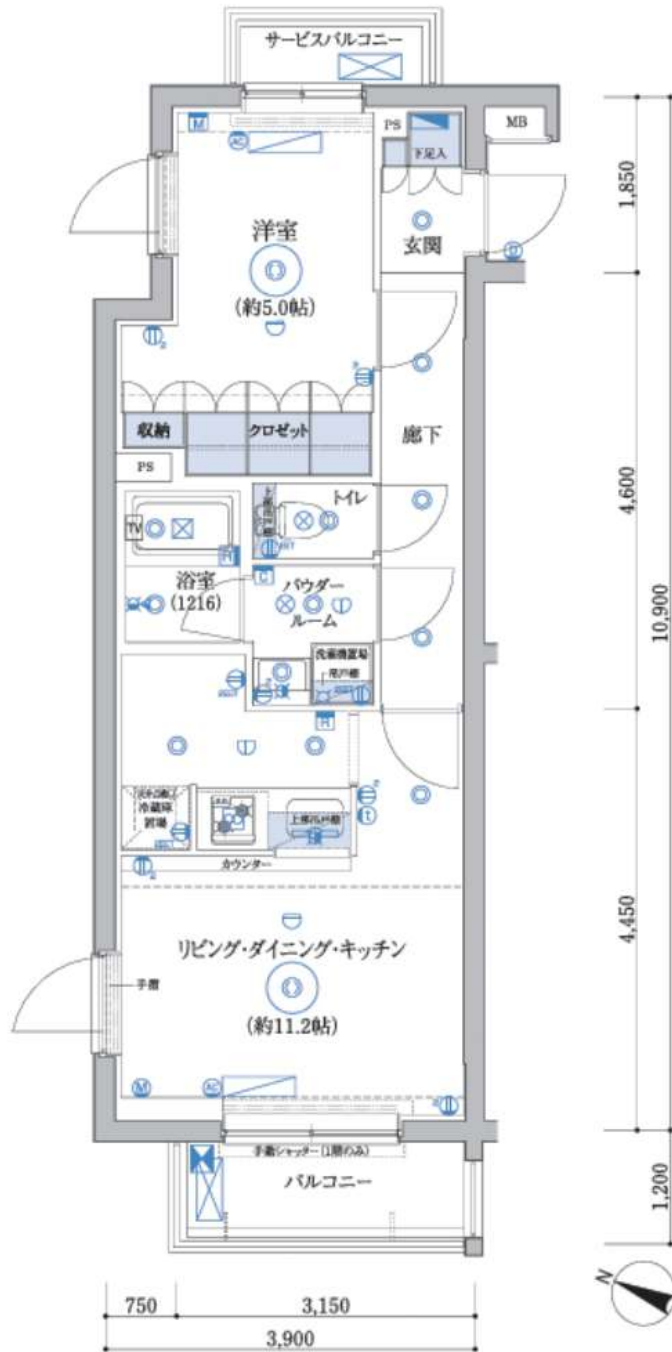

C type / 1LDK

ROOM NUMBER
101~501

- 住戸専有面積/40.96㎡ (12.39坪) ■ バルコニー面積/5.40㎡ (1.63坪)

