

ドルチェ日本橋浜町・壱番館



- 保証会社必須
 日本国籍の方：初回保証料【賃料+管理費】の50%
 外国籍の方：初回保証料【賃料+管理費】の70%
 （更新保証料：1年ごと10,000円）
 ※学生特典：初回・更新保証料無料（日本国籍の方）
 ※海外審査可能（外国籍の方）
 ※一部法人契約は、保証会社未加入相談可能（礼金1ヵ月積増）

- 申込時必要書類
 日本国籍の方：顔写真身分証・保険証
 外国籍の方：在留カード・パスポート（顔写真ページ）
 ※申込者様の属性により追加書類をご提出いただく場合がございます。

- 入居者安心サポート：無料
 弊社営業時間外は、夜間緊急センターと提携しており、
 24時間365日サポートしております。



図面が現状と異なる場合は現状優先とします。
 更新料:新賃料の1.5ヶ月分

号室	賃料
405	81,000円

管理費	6,000円		
敷金	1ヶ月	礼金	1ヶ月
所在地	東京都中央区 日本橋浜町3丁目18-6		
交通	東京メトロ半蔵門線 水天宮前 徒歩5分 都営新宿線 浜町 徒歩6分 東京メトロ日比谷線 人形町 徒歩10分		
構造	鉄骨鉄筋コンクリート(SRC造) 11階建		
専有面積	20.47㎡	開口部方位	北東
総戸数	41戸	間取り	1K
築年月	2005/06	契約期間	2年
入居日	2月中旬 02/09退去		
設備等	都市ガス, 公共下水, オートロック, 宅配BOX, TVドアホン, 防犯カメラ, 温水洗浄便座, 浴室乾燥機, B・T別, 洗濯機置き場室内, ガスコンロ, コンロ2口, エレベーター, エアコン, 角部屋, 2階以上の物件, 外国人相談		
備考	建物管理会社：日神管財 TEL：03-5360-2081 駐車場・駐輪場：B付置場、イカーネット等の 共用設備は建物管理会社へご確認ください。 駐車場：無/駐輪場：有/B付置場：無 引越料（退去時支払）：47,300円（税込） エアコンクリーニング費用（退去時支払）：11,000円（税込） 賃料引落手数料（月額）：440円（税込） 鍵交換料：22,000円（税込） 保険料：18,000円/2年		

ペット可高級分譲賃貸マンション

J R 総武線

ブライズ亀戸

『亀戸』駅徒歩5分



ペット飼育可能
 小型犬・猫いずれか1匹
 (成長時体重10kg以内)
 ※飼育時は敷金プラス1ヶ月(預かり)
 退去時: 消臭費・建具清掃費49,500円(税込)
 借主様負担となります。

■物件概要

- 名称 / ブライズ亀戸
- 所在地 / 東京都江東区亀戸7丁目9番4号
- 構造 / 鉄筋コンクリート造地上 10階建
- 竣工 / 2012年1月
- 交通 / J R 総武線『亀戸』駅徒歩5分
東武亀戸線『亀戸水神』駅徒歩3分

■賃貸条件

- 礼金 / 1ヶ月
- 敷金 / 0ヶ月
- 更新料 / 新賃料1.5ヶ月分
- 火災保険 / 18,000円
- 条件 / 文書事務手数料 5,500円(税込)
鍵交換費用 27,500円(税込)
振替事務手数料 330円(税込/月)
ステーション安心サポート24 19,800円(税込)
短期解約違約金有(1年未満1ヶ月)
- その他 / 保証会社加入のごこと
保証人不要プランご相談可能
初回保証料: 毎月支払額の50%
※学生プラン有り: 初回保証料 10,000円~
月額保証料 700円
※保証会社利用しない場合は、敷金2ヶ月
※別途留学生プラン有(運常保証人不要)

~ご利用保証会社~
 エポスROOM iD・ルームバンクインシュア
 ★留学生プラン 初回: 毎月支払い合計額の100~120%
 (最低保証料 50,000円)
 ※初回 120%の場合、we chat pay/銀聯カードでの決済可
 月額保証料 700円
 ※別途、資料+管理費の2%の手数料がかかります。
 外国人サポートプラン利用料 10,800円/年(初年度より)
 ※初期費用のお支払いにクレジットカード決済をご利用可
 ※法人様契約の際の諸条件は別途お問い合わせください



決済可能です!

※詳細は要問い合わせ※

★ライフラインに限り★※申込自由★
 ★電気含むその他ライフライン→ライフライン取次業者からご室内
 事前にご室内をお願いします! ※別途物件あり

独立洗面台

駐輪場無料

※参考写真含む

【募集条件】

号室	賃料	間取り	専有面積	現況
803	85,000円	1K	25.93㎡	1/6退去予定
管理費 8,000円				

■設備概要

- ◇モニター付オートロック
- ◇エアコン(1基)
- ◇独立洗面台
- ◇BS・CSアンテナ
- ◇インターネット(フレッツ光)
- ※個別加入・他回線不可
- ◇無料駐輪場
- ◇2口ガスシステムキッチン
- ◇ウォシュレット
- ◇室内洗濯機置場
- ◇浴室換気乾燥付
- ◇メールBOX
- ◇宅配ボックス
- ◇バイク置場(2,500円/月)
- ※駐車場・駐輪場・バイク置場空要確認

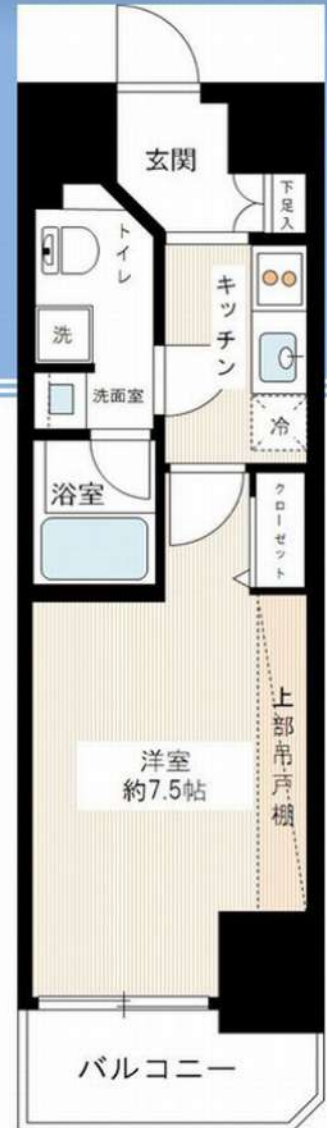

ペット可

2口ガスコンロ



*図面と現況が異なる場合は、現況優先と致します。

新宿本店

新宿区新宿3-21-4新宿ニュータウンビル1階
 TEL: 03-6279-2032



みずべや
 水商売のお部屋



あずま通り店

新宿区歌舞伎町1-8-3良川ビル2階
 TEL: 03-6205-5732

物件ID: 12701 * 58

木下の賃貸
KINOSHITA GROUP

プレール・ドゥーク 亀戸水神駅前

住み替え応援システムRe・Room
家賃でポイントがたまる！
住み替えで使ってお得！

安心管理システム24時間管理
学生・女性にオススメ

駅徒歩1分！南向き・洋室広々約8.4帖！

インターネット月額基本使用料無料(BBM-NET)

ペット相談可(小型犬または猫1匹、敷金2ヶ月)/PET'S ALL RIGHT導入



新生活応援
家具家電リース

※配達料無料 ※設置料無料 ※検査料無料

家具4品	家具10品
月額 5,500円	月額 9,900円
家具4品	家具8品
月額 4,400円	月額 8,800円

木下の賃貸 友の会
詳細はこちら▶



※図面と現況が異なる場合には現況を優先とします。

ACCESS

東武亀戸線 亀戸水神駅 徒歩1分

JR総武線 亀戸 徒歩9分
JR総武線 平井 徒歩15分

308号室	賃料	91,000円
	管理費	8,000円
	敷金 0ヶ月 礼金 1ヶ月	

OUTLINE

間取り	1K	タイプ		専有面積	25.8㎡
入居日	2025年01月下旬		内見	不可	
「木下の賃貸」友の会費		1,980 円(税込)/月額			
所在地	東京都江東区亀戸8丁目13-6				
構造	RC造	規模	10階建3階		
竣工日	2017年10月	総戸数	74戸		
駐車場施設	有	空き	要確認		
駐輪場施設	有	空き	要確認		
駐車場敷金	なし	駐車場賃料	15,000 円/月額		
ペット飼育	相談	ペット飼育の場合の敷金	敷金2ヶ月		
方位	南	ガス	パレットガス推奨		
備蓄管理会社	株式会社キノシタコミュニティ	電気	パレット電気推奨		

LEASE CONDITION

契約期間	2年	更新料	新賃料	1.25	ヶ月
解約予告	1ヶ月前に文書で当社宛に通知				
スマートロック登録費用	27,500 円(税込)	消毒代	26,400 円(税込)		
定額ルームクリーニング代	63,800 円(税込)				

EQUIPMENT

オートロック	○	洗濯機置場	○	バルコニー	○
エレベーター	○	浴室乾燥機	○	CATV	○
TVモニター付きインターフォン	○	洗浄機能付暖房便座	○	BSアンテナ	○
宅配ボックス	○	追い焚き	○	CSアンテナ	○
ガスコンロ	○	居室床材フローリング	○	カーシェアリング	○
IHクッキングヒーター	○	エアコン	○		
独立洗面台	○	浄化槽			

備考

- ①保証会社加入必須。木下グループ保証：初回保証料80%、利用手数料月額550円(税込)、継続保証委託料20,000円(2年毎)
- ②木下の賃貸友の会加入必須。入居者補償制度、住まいのトラブル緊急サポート等のサービスを提供。月額1,980円(税込)~/法人プラン月額990円(住まいのトラブル緊急サポートのみ)
- ③12ヶ月未満の解約時、賃料1ヶ月分の違約金が御座います。
- ④CATV、BS・CS110°、インターネット等(導入されているか否かは要確認)には別途契約、費用がかかります。
- ⑤BBM-NET完備。月額基本使用料は無料ですがオプションサービス(物件により利用できない場合があります)には別途費用がかかります。
- ⑥共用部及びバルコニーでの喫煙は禁止とする。

新宿本店

新宿区新宿3-21-4新宿ニュータワービル1階
TEL: 03-6279-2032



みずのばや
水商売のお部屋



あずま通り店

新宿区歌舞伎町1-8-3良川ビル2階
TEL: 03-6205-5732

外観



間取り

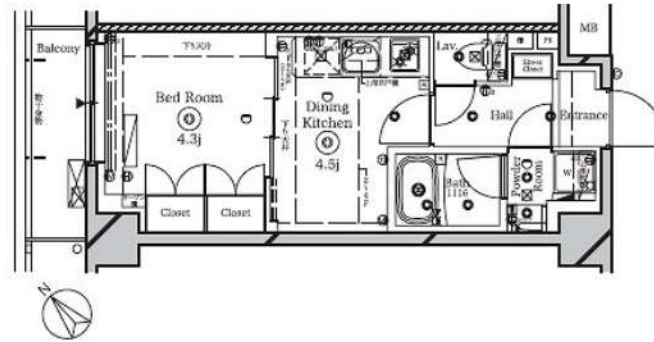

クラスタ越中島

304

賃料	94,000円		
管理・共益費	管理費 15,000円	共益費	0円
間取り	1DK	物件種別	マンション
敷金	-	礼金	1.0ヶ月
交通	JR京葉線「越中島」駅 徒歩 2分 東京メトロ東西線・都営大江戸線「門前仲町」駅 徒歩11分		
物件所在地	東京都江東区越中島二丁目4-6		
構造	鉄筋コンクリート造	地上 6階建	3階部分
専有面積	25.67㎡	向き	北西
築年月	2018年12月	入居時期	2025年1月中旬
契約期間	2年間（更新可）	原状回復	退去時精算
更新料	新賃料1ヶ月分	更新事務手数料	新賃料0.5ヶ月分+税
損害保険	2年	20,000円	
その他費用	鍵交換代:27500円 安心入居サポート:17600円 引越虫駆除サービス:16500円		
駐車場・駐輪場・バイク置場等の建物設備については下記建物管理会社へお問い合わせ下さい。			
建物管理会社	UBS	047-3592-112	
保証会社	必須 (あんしん保証等)	初回保証料、賃料等の合計金額の50% 年間更新料、10,000円	
セールスポイント	ペット可（成長時の体長70cmまでの犬及び猫1匹まで）		
設備	BS CS オートロック モニター付オートロック 防犯カメラ ディンプルキー ダブルロック インターホンTV付 管理人室 エレベーター 宅配BOX フローリング クローゼット シューズボックス ガス2ロコンロ パストイレ別 温水洗浄便座 ガス給湯 室内洗濯機置場 洗面化粧台 浴室換気乾燥機 24h換気有 システムキッチン メールボックス エアコン		
備考	※インターネット使用料無料		

エントランス



室内

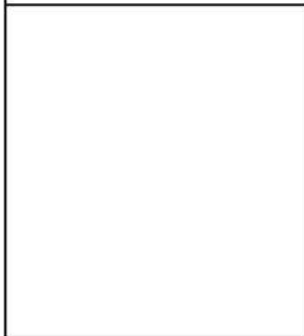

キッチン

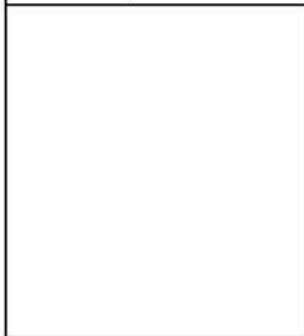

バスルーム



※図面と現状が異なる場合は、現状が優先となります。■申込の際はITAMIDBBにてお願いします。■お部屋は原則として「クリーニング中」以外現状渡しです。■保証会社必須(あんしん保証・ルームバンクインシュアなど複数取扱有)。初回保証料は、賃料等の合計金額の50%。年間更新料は10,000円。但し、大手法人契約の場合で保証会社利用しない場合は敷金1か月分増です。■ペット飼育可の物件でペットを飼育する際は、申込書にその旨(種類・数)を記載。敷金1か月分増(退去時償却)。建物管理規約等により制限があります。また管理規約や使用細則等の違反により賃貸借契約が解除となる場合があります。■建物全館禁煙(電子タバコ含む)です。但し、専有部分においては、退去時に天井クロスを張替え(借主全額負担)を事前に承諾します。■短期違約(1年未満・フリーレント)が適用されている物件の場合は1年9か月未満(違約金賃料等の1か月分)。■解約予告2か月前。更新料、新賃料1か月分。更新事務手数料0.5か月分(税別)。■駐車場・駐輪場・バイク置場については建物管理会社への空き確認を要します。また、お申し込みは原則別途建物管理会社にお申し込み願います。■楽器使用相談物件可の物件の場合、建物管理規約等の制限があります。使用時間、音量について他の居住者様へのご配慮をお願いします。騒音苦情については、契約解除となる場合があります。■退去時にルームクリーニング、エアコンクリーニング等の費用負担があります。■インターネット回線については入居者様ご自身の責任で利用となります。ご希望の回線が建物に導入されていない場合もございます。■空き予定の場合は、先行契約となります。■空き予定の物件の場合、室内写真の提供が出来ない場合があります。



ZOOM東陽町 1503

物件種別	間取り	賃料	管理費等
マンション	1K	102,000円	8,000円

敷金/保証金	102,000円	礼金/権利金	102,000円
敷引/償却金		更新料	1ヶ月(新賃料)
更新事務手数料			

その他費用	[一時金] 鍵交換費用(税込): 33,000円 [月次費用] 家財保険+付帯サービス(税込): 1,735円 (備考) ■契約時: 当月分+翌月分の賃料・管理費をお支払い頂きます ■ペット飼育時: 敷金1ヶ月追加(別途飼育相則参照・要申請書) ■解約時: ルームクリーニング費用及び借主負担分の原状回復費用をお支払い頂きます		
-------	---	--	--

物件所在地	東京都東区東陽3丁目24-15		
-------	-----------------	--	--

交通	東京メトロ東西線 東陽町駅 徒歩5分		
----	--------------------	--	--

間取り詳細	15階: 洋室 8.00畳		
-------	---------------	--	--

構造	鉄筋コンクリート 15階 / 15階建		
----	---------------------	--	--

面積	25.61㎡	向き	南
----	--------	----	---

築年月	2016年2月9日	契約期間	普通借家契約 2年
-----	-----------	------	-----------

退去日		入居時期	相談
-----	--	------	----

駐車場	要問合せ 駐輪場 バイク置き場		
-----	-----------------	--	--

設備	2口ガス 独立洗面台 脱衣室 浴室換気乾燥機 追焚 温水洗浄便座 フローリング 室内洗濯機置場		
----	---	--	--

入居諸条件	ペット可		
-------	------	--	--

損害保険			
------	--	--	--

保証会社	必須 トーシンライフ、オリコフォレントインシュア、全保連/保証料: 初回=賃料等×50%、月額=賃料等×1%		
------	--	--	--

備考	■民泊利用不可 ■自転車: 月額500円 バイク: 月額2,000円 ※要空き確認・2年分一括払い ■部屋タイプ: C1 ◆内見予約は『スマート内覧』◆◆内見予約は『スマート内覧』◆◆外国籍相談可(申込条件: 在留カード必須、日本語読み書き出来る方、連帯保証人必須、日本人又は永住者) ■一部法人保証会社未加入時: 敷金・礼金を各1ヶ月追加		
----	--	--	--

外観



その他

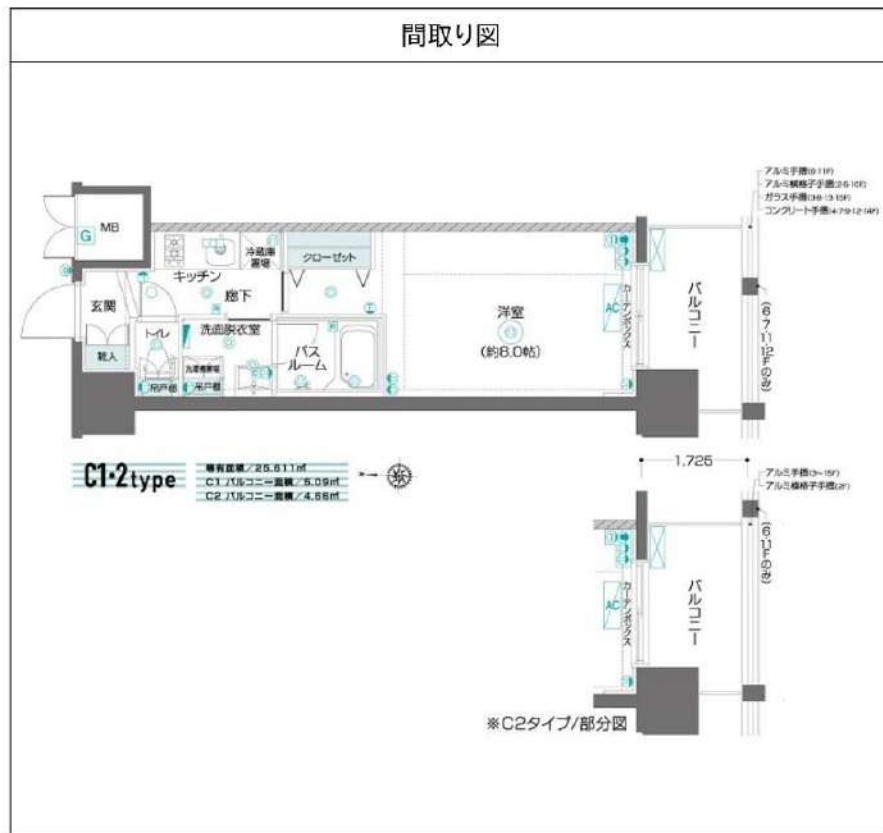

※図面と異なる場合は現況を優先となります。

新宿本店

新宿区新宿3-21-4新宿ニュータウンビル1階
TEL: 03-6279-2032



みずべや

水商売のお部屋



あずま通り店

新宿区歌舞伎町1-8-3良川ビル2階
TEL: 03-6205-5732

SYFORME木場

東京メトロ東西線「木場」徒歩7分
東京メトロ東西線「東陽町」徒歩8分

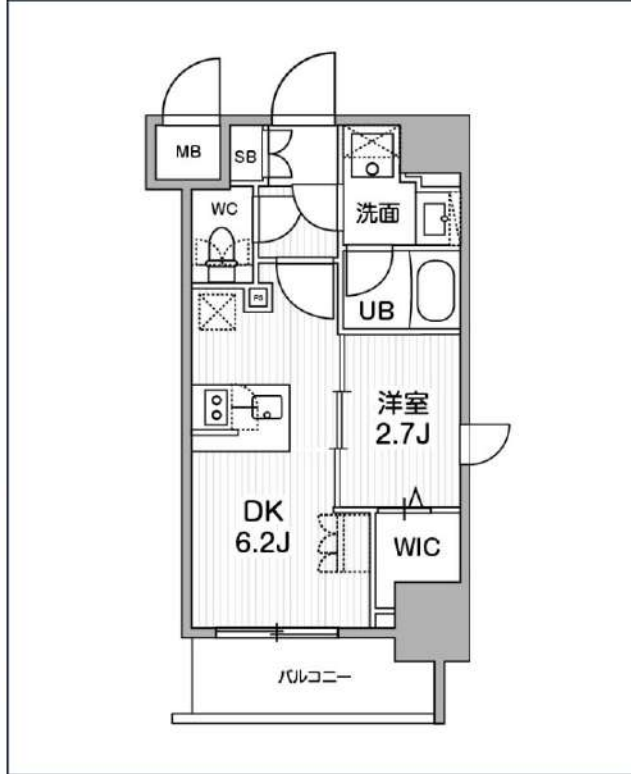

号室	賃料
305	114,000円

共益費	10,000円		
敷金	0円	礼金	0円
所在地	東京都江東区東陽1丁目26-2		
構造・階建	RC 3階部分 / 地上10階、地下0階		
築年月	2022年11月	総戸数	45
間取り	1DK	専有面積	25.13㎡
契約期間	普通借家2年	開口向き	
保険		連帯保証人	指定しない
保証会社			
その他費用	鍵交換費用24,200円 税込、Goodプレミアムα (24Hサポートのみ) 11,000円 税抜(入居時)、住宅総合保険(フレックス)20,000円 非課税(入居時)、Goodプレミアムα 登録料2,000円/税抜(入居時)		
入居時期	2025年2月中旬	退去予定日	—

インターネット 使用料無料	オートロック	宅配ボックス	専用ゴミ置き場	浴室乾燥機	ウォシュレット	エレベーター	礼金0	ウォークイン クローゼット	洗面所独立	照明器具	洗濯機置場室内
バス・トイレ別	コンロ2口	システムキッチン	エアコン	24H換気システム	下駄箱	防犯カメラ	光ファイバー	集合ポスト	築2年以内	フローリング	ベランダ/バルコニー

※現況と図面に相違がある場合は、現況優先となります。

新宿本店 新宿区新宿3-21-4新宿ニュータウンビル1階
TEL: 03-6279-2032



みずべや
水商売のお部屋



あずま通り店 新宿区歌舞伎町1-8-3良川ビル2階
TEL: 03-6205-5732

間取り図

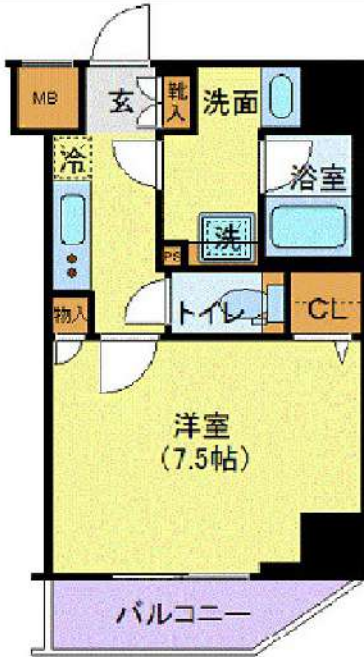

基本情報

住所	東京都江東区深川2丁目 1-4	号室	301		
交通	1	都営大江戸線門前仲町駅 徒歩1分	間取り	1K	
	2	半蔵門線清澄白河駅 徒歩12分	広さ	壁芯25.92㎡	
	3	京葉線越中島駅 徒歩10分	方角	北東	
築年月	2014年10月	構造	RC・10階建	現況	期日指定 2025年6月下旬

賃料等

敷金	0ヶ月	礼金	1ヶ月
賃料	122,000円	再契約料	新賃料の1ヵ月
共益費	11,000円		

■鍵交換代33,000円 ■退去時クリーンコート代55,000円 ■事務手数料22,000円 ■退去時精算手数料5,500円 (最終請求時) ■リブクラブ2,200円/月 ■SBI少額短期保険800円/月 ■指定賃貸保証加入 (総賃料100%) ■賃料等引き落とし料330円/月 ■家具家電撤去費用27,500円 (家具家電無し契約を希望の場合) ■短期解約違約金: 賃料1ヶ月分 (1年未満) ■モバイルwifi (50GB)付 ■民泊・簡易宿泊による利用及びそれに伴う広告等は一切禁止 ■法人で保証会社加入無しの場合、敷金1か月 ■海外審査相談可 ■全物件先行契約になります。 ■事務所・SOHO利用禁止 ■外国籍の方: GTN加入要 (海外審査OK) 初回保証料: 賃料総額100% 月次手数料2,330円 (税込) ■エクセレントシリーズ

設備

エレベーター / 宅配ボックス / 家具・家電付 / エアコン / システムキッチン / バストイレ別 / 浴室乾燥機 / 温水洗浄便座 / 洗面所独立 / オートロック / 敷金不要 / 外国人可 / キャンペーン特集

建物内観



外観画像



SET UP賃貸 (家具・家電付き) 対応

[家具・家電付き基本内容] 条件をご確認下さい。
 ●TV ●冷蔵庫 ●レンジ
 ●ベット ●デスク ●チェア
 ●カーテン ●その他備品
 ※物件により異なる場合がございます。
 詳しくはお問合せ下さい。



新宿本店 新宿区新宿3-21-4新宿ニュータワービル1階
 TEL: 03-6279-2032



みずばや
 水商売のお部屋



あずま通り店 新宿区歌舞伎町1-8-3良川ビル2階
 TEL: 03-6205-5732