

間取り	1K
専有面積	23.08㎡
築年月	2007年10月

最寄駅	板橋本町駅
間取タイプ	1K
賃貸条件	賃料 70,000円 礼金1ヶ月 敷金なし 保証金なし

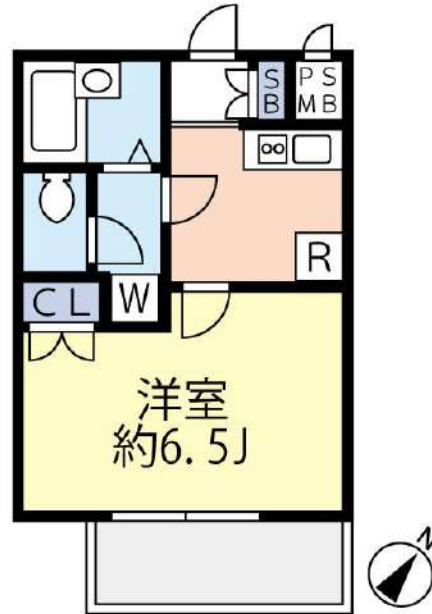

物件所在地	東京都板橋区本町 25-4		
交通	都営三田線 板橋本町 徒歩5分		
建物	建物名	グランヴァン板橋本町エコ・ヴェルデ 0307	
	構造・規模	RC 4階建/3階部分	
	使用部分積	23.08㎡	
	間取内訳		
築年月	2007年10月	契約期間	2年
管理費等	なし 共益費15,000円/月 雑費なし		
駐車場			
現況	居住中	入居可能時期	2025年2月下旬予定
設備	B・T別、トイレ、温水洗浄便座、2口コンロ、システムキッチン、収納スペース、シューズボックス、室内洗濯機置場、洗濯機置場、給湯、都市ガス、フローリング、エアコン、オートロック、モニタ付インターホン、ディンプルキー、防犯カメラ、エレベーター、宅配BOX		
保険等	要 2年18,000円		
備考	※入居可能日はあくまで予定です※1年未満の解約の場合、違約金1ヶ月 ※2年未満の解約の場合、違約金0.5ヶ月 ※クリーニング費用(退去時): 38,500円(税込) ※解約予告: 45日前★敷金ゼロキャンペーン(ルームクリーニング費用は退去時支払いになります)★退去前は先行契約のみ★建物管理: 日本ハウズイング(株): 03-3341-9245★担当: 斎藤 GVサポート(2年間): 16,500円 契約事務手数料: 13,200円 更新料: 新賃料1.5ヶ月 賃貸保証: 加入要・ベーシック2プラン(連帯保証人不要)・月額総賃料の50%(以降総家賃の1.5%/月)※キャンパスプラン初回15,000円(以降総賃料の1.5%/月) 鍵交換代等: 有 33,000円〜 利用駅1: 都営三田線板橋区役所前徒歩11分 利用駅2: 東武東上線 大山徒歩16分		

貸マンション

この図面は物件情報の一部を抜粋して掲載しております。(現況優先) 入居日・引渡日変更や付帯条件、別途料金等が発生する場合がありますのでご確認ください。

チェックポイント!

- 外観タイル張り ●閑静な住宅街 ●B・T別 ●トイレ ●温水洗浄便座 ●2口コンロ ●システムキッチン ●収納スペース ●シューズボックス ●室内洗濯機置場 ●洗濯機置場 ●給湯 ●都市ガス ●フローリング ●エアコン ●オートロック ●モニタ付インターホン ●ディンプルキー ●防犯カメラ ●エレベーター ●宅配BOX

新宿本店 新宿区新宿3-21-4新宿ニュータワービル1階
TEL: 03-6279-2032



みずべや
水商売のお部屋



あずま通り店 新宿区歌舞伎町1-8-3良川ビル2階
TEL: 03-6205-5732

RENECAT導入済物件★消臭抗菌効果が半永久持続
★家具・家電付賃貸へ変更可★すぐお住まいになれます

Access

JR埼京線
「板橋」駅徒歩 2分

都営三田線
「新板橋」駅徒歩 5分



- タイル張りの美しい外観
- カラーTVモニター付オートロック
- 共用部に防犯カメラ設置
- 安心の玄関ダブルロック
- 人感センサーライト付
- 床LL45等級フローリング
- 洋室エアコン標準装備
- オリジナルシステムキッチン
- 2口ガスコンロ
- バスルームとトイレを独立

- ★雨天・冬は必須!浴室換気乾燥暖房機
- お湯張りお知らせプザー付バス
- 室内洗濯機置場
- 収納力豊富なクローゼット
- マルチメディアコンセント
- インターネット光対応(別途費用)
- CATV対応(別途費)
- BS・110°CS対応(別途費用)
- 24時間受取可能宅配BOX
- 駐輪場(空き条件状況等、要詳細確認)

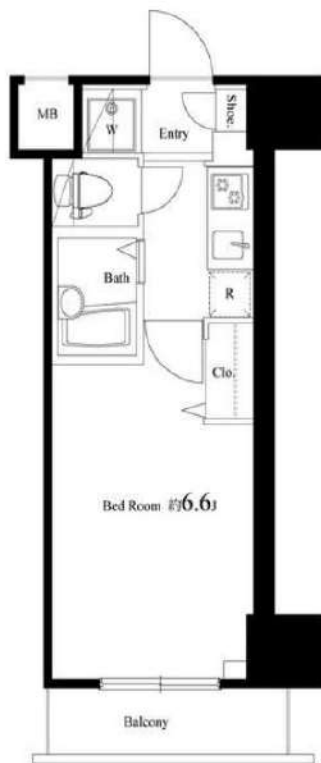

1205 号室 専有面積 20.52㎡

間取 1K

賃料 **86,000** 円/月

共益費 9,000 円/月

物件概要

所在地 / 東京都板橋区板橋1丁目11-7
構造・規模 / 鉄筋コンクリート造 12階建
総戸数 / 97 戸
築年月 / 2009年05月20日
入居日 / 2024年12月05日

契約条件

保証金2ヶ月 (契約時償却)

C保証システム利用料(家賃総額の50%~)
↑エボス保証にて成約となった場合、年次保証料2万円
保証金契約時償却
24Hサポート料22,000円/2年・鍵交換代22,000円
室内抗菌処理代17,600円事務手数料11,000円
当社指定賃貸入居者総合保険加入の事(別途費用)
普通賃貸借2年契約(更新可)
賃料口座引落(口座振替手数料:月額550円)
※外不可

24時間安心サポート

設備のトラブルに24時間365日の受付体制

医療健康サービス24

看護師が24時間365日相談可※通院条件有

※図面と現況が異なる場合、現況優先とさせていただきます。
※退去時清掃費用、更新時更新費用等がございます。

新宿本店 新宿区新宿3-21-4新宿ニュータワービル1階
TEL: 03-6279-2032



みずべや
水商売のお部屋



あずま通り店 新宿区歌舞伎町1-8-3良川ビル2階
TEL: 03-6205-5732

ジェノヴィア板橋本町グリーンウォール 703

物件種別	間取り	賃料	管理費等
マンション	1K	86,000円	15,000円

ペット可 高級分譲賃貸マンション 独立洗面台やエアコン、モニター付きインターホンなど設備充実!

ペット可 高級分譲賃貸マンション 独立洗面台やエアコン、モニター付きインターホンなど設備充実!



敷金/保証金	86,000円	礼金/権利金	86,000円
敷引/償却金	86,000円	更新料	1.5ヶ月(新賃料)
更新事務手数料			
その他費用			
物件所在地	東京都板橋区富士見町11-14		
交通	都営三田線 板橋本町駅 徒歩10分 東武東上線 中板橋駅 徒歩13分 都営三田線 本蓮沼駅 徒歩15分		
間取り詳細			
構造	鉄筋コンクリート 7階 / 8階建		
面積	25.92㎡	向き	北
築年月	2011年10月	契約期間	普通借家契約 2年
退去日		入居時期	2025年1月16日
駐車場	駐輪場 バイク置き場		
設備	ガス給湯, バストイレ別, CS, シャワー, 2ロコンロ, ガスキッチン, 温水洗浄便座, エアコン, 洗面所独立, 室内洗濯機置場, 押入, BS, モニタ付オートロック, シューズボックス, クローゼット, フローリング, トイレ有, ガスコンロ, ユニットバス, ガスコンロ設置済, バス有, システムキッチン, 洗面化粧台, TVインターホン, デザイナーズ, エレベーター, 外壁タイル張り, 宅配BOX		
入居諸条件	ペット可, 事務所不可, 二人入居可		
損害保険	要 23,000円(2年)		
保証会社	可 保証会社必須/～50%		
備考	■入居中サポート/21450円 ■抗菌代/17600円 ■事務手数料/11000円 ■保証会社必須/～50% ■保険/23000円 ■鍵費用/22000円 ■契約期間(2年普借) ※違約金有 ☆AZPの賃料+1万円でスーパーゼロプラン適用 ★0 ■ペット飼育時条件有		

※図面と異なる場合は現況を優先となります。

新宿本店 新宿区新宿3-21-4新宿ニュータウンビル1階
TEL: 03-6279-2032



みずべば
水商売のお部屋



あずま通り店 新宿区歌舞伎町1-8-3良川ビル2階
TEL: 03-6205-5732

セジョリ鷺ノ宮 II 403

物件種別	間取り	賃料	管理費等
マンション	1K	90,500円	12,000円

【Wi-Fiインターネット無料(イーブロード)】全戸追い炊き&浴室テレビ付き!!築浅高級賃貸マンション

【Wi-Fiインターネット無料(イーブロード)】全戸追い炊き&浴室テレビ付き!!築浅高級賃貸マンション

外観

その他

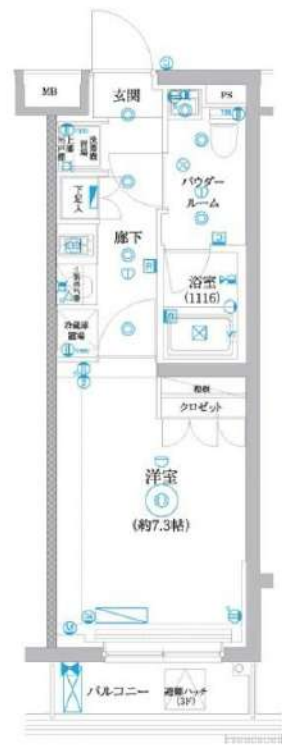
間取り図

※図面と異なる場合は現況を優先となります。

敷金/保証金	0円	礼金/権利金	90,500円
敷引/償却金	0円	更新料	1ヶ月(新賃料)
更新事務手数料			
その他費用			
物件所在地	東京都練馬区中村南2丁目11-13		
交通	西武新宿線 都立家政駅 徒歩7分 西武新宿線 鷺ノ宮駅 徒歩10分		
間取り詳細			
構造	鉄筋コンクリート 4階 / 4階建		
面積	25.80㎡	向き	西
築年月	2022年12月	契約期間	普通借家契約 2年
退去日		入居時期	2025年2月3日
駐車場	バイク置き場		
設備	浴室乾燥、ガス給湯、バス・トイレ別、CS、シャワー、2口コンロ、ガスキッチン、温水洗浄便座、エアコン、室内洗濯機置場、押入、BS、モニターオートロック、システムキッチン、ネット使用料不要、クローゼット、フローリング、トイレ有、TV付浴室、ガスコンロ、ユニットバス、バス有、追い焚き風呂、シューズボックス、洗面化粧台、TVインターホン、デザイナーズ、エレベーター、外壁タイル張り、宅配BOX		
入居諸条件	ペット可、事務所不可、二人入居不可		
損害保険	要 23,000円(2年)		
保証会社	可 保証会社必須/～50%		
備考	■更新料/新賃料の1.00ヶ月 ■保証会社必須/～50% ■鍵費用/22000円 ■保険/23000円 ■更新事務手数料/11000円 ■ペット飼育時条件有		

新宿本店 新宿区新宿3-21-4新宿ニュータワービル1階
TEL: 03-6279-2032



みずべや
水商売のお部屋



あずま通り店 新宿区歌舞伎町1-8-3良川ビル2階
TEL: 03-6205-5732

ハーモニーレジデンス板橋シティサイト 105

インターネット無料!(ファイバーゲート)
ペット飼育相談可能!(小型犬または猫1匹まで)



賃貸条件	賃料 敷金	92,000円 1ヶ月	共益費 礼金	15,000円 1ヶ月
所在地	東京都板橋区志村2丁目15-11			
交通	都営三田線「志村三丁目」駅 徒歩6分			
	都営三田線「志村坂上」駅 徒歩13分			
	東武東上線「上板橋」駅 徒歩24分			
種別	賃貸マンション	構造	鉄筋コンクリート	
規模	地上4階建て/1階部分		間取	1DK
専有面積	25.59㎡		築年数	2019年11月
入居可能日	相談(2024/12/23退去予定)		現況	居住中
更新料	新賃料の1.5ヶ月		向き	南西
保険	18,400円(2年)		鍵交換代 ※税込	38,500円
	【シノケン】月額総賃料の50%~(最低保証料5万円)/次年度以降12000円~ ※引落とし手数料660円(税込)※別紙申込書有。弊社HP上の申込書タブより 申込書をダウンロードし記入の上アップロード下さい(6枚全てお送りください)			
費用	プレミアムデスク(税込/2年): 16,500円			
	害虫バリア(税込): 16,500円			
必要書類	<ul style="list-style-type: none"> ■審査時: 顔写真付き身分証・在籍証明・シノケン保証会社申込み書 ※申込書をダウンロードし、お申込時にご提出ください。 ■契約時: 無 			
その他	ペット	可能	楽器	不可
	事務所	不可	法人	可
	駐輪場	有	バイク	無
	駐車場	無	トラック ルーム	無
	先行	契約	インター ネット	無料 ファイバーゲート 0120-988-660
備考	<ul style="list-style-type: none"> ■短期解約違約金: 1年未満2カ月 ■解約予告: 2カ月前 ■プレミアムデスク代の中に登録料4,400円(税込)を含みます。 ■PET飼育時 礼金1ヶ月プラス ■駐輪場等の共用部については【共用管理】まで直接問合せ下さい。 ■本物件は電子契約となります。 			
	共用管理	株式会社シノケンアメニティ (03-6860-3110)		

※図面と現況が異なる場合は、現況優先となります。 情報掲載日 2024/11/30



まいばすけっと 志村3丁目
店まで335m
サン薬局まで373m
ファミリーマート 志村三
丁目駅前店まで417m

※写真は参考となります



新宿本店

新宿区新宿3-21-4新宿ニューターワビル1階
TEL: 03-6279-2032



みずべや
水商売のお部屋



あずま通り店

新宿区歌舞伎町1-8-3良川ビル2階
TEL: 03-6205-5732

ラフィスタ大山 205

物件種別	間取り	賃料	管理費等
マンション	2K	94,000円	15,000円

【Wi-Fiインターネット無料!※シーファイブ】ペット可 築浅高級賃貸マンション

【Wi-Fiインターネット無料!※シーファイブ】ペット可 築浅高級賃貸マンション

外観



その他



間取り図

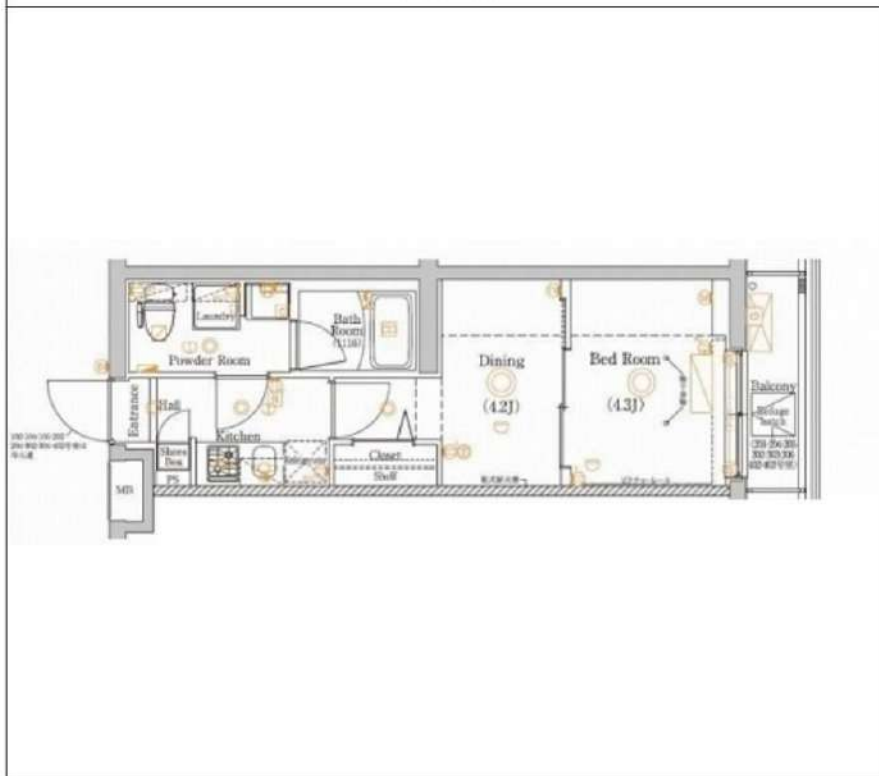

敷金/保証金	0円	礼金/権利金	94,000円
敷引/償却金	0円	更新料	1.5ヶ月(新賃料)
更新事務手数料			
その他費用			
物件所在地	東京都板橋区大山西町66-1		
交通	東武東上線 大山駅 徒歩11分 東武東上線 中板橋駅 徒歩15分 東京メトロ副都心線 千川駅 徒歩17分		
間取り詳細	DK 4.20畳		
構造	鉄筋コンクリート 2階 / 5階建		
面積	25.50㎡	向き	東
築年月	2020年2月	契約期間	普通借家契約 2年
退去日		入居時期	2025年1月27日
駐車場	駐輪場 バイク置き場		
設備	浴室乾燥, 24時間換気システム, ガス給湯, バストイレ別, CS, 押入, 2口コンロ, ガスキッチン, 温水洗浄便座, エアコン, 室内洗濯機置場, シャワー, BS, 人感照明センサー, モニタ付オートロック, 洗面化粧台, ネット使用料不要, クローゼット, フローリング, 2F以上, システムキッチン, トイレ有, ガスコンロ, ユニットバス, ガスコンロ設置済, バス有, シューズボックス, TVインターホン, デザイナーズ, エレベーター, 外壁タイル張り, 風除室, 宅配BOX		
入居諸条件	ペット可, 事務所不可, 二人入居可		
損害保険	要 23,000円(2年)		
保証会社	必須 保証会社必須/～50%		
備考	■入居中サポート/21450円 ■抗菌代/17600円 ■事務手数料/11000円 ■保証会社必須/～50% ■保険/23000円 ■鍵費用/22000円 ■契約期間(2年普借)※違約金有☆AZPの賃料+1万円でスーパーゼロプラン適用★0 ■ペット飼育時条件有		

※図面と異なる場合は現況を優先となります。

新宿本店

新宿区新宿3-21-4新宿ニュータウンビル1階
TEL: 03-6279-2032



みずぺや
水商売のお部屋



あずま通り店

新宿区歌舞伎町1-8-3良川ビル2階
TEL: 03-6205-5732

賃貸 マンション 1K



都営大江戸線「新江古田」駅 徒歩 4分

西武池袋線「江古田」駅 徒歩 10分
西武池袋線「桜台(東京)」駅 徒歩 13分

インターネット使用料無料/ペット飼育相談可!

エレベーター, 外壁タイル張り, 宅配BOX, 敷地内ゴミ置き場, 管理室, メールボックス, 風除室, 防犯カメラ

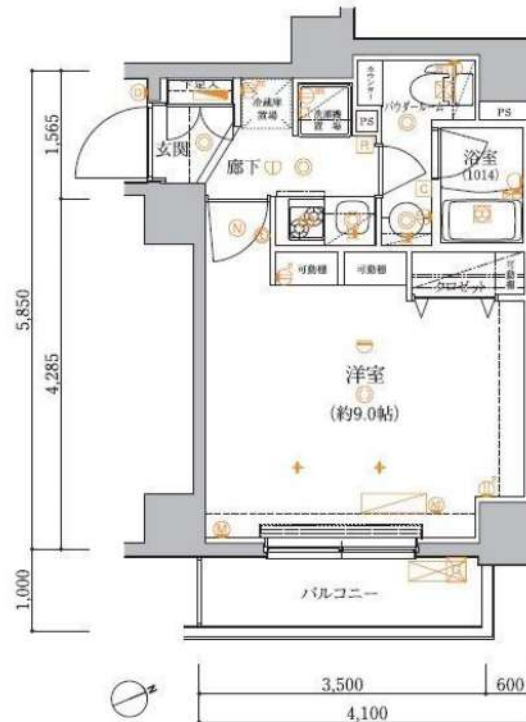

○ペット飼育1匹のみ可能
・小型犬+敷金1ヶ月
(成長時 体長50cm以下、体重10kg以下)
・猫+敷金2ヶ月
※図面と異なる場合は現況を優先となります。

物件名	アルテシモフェリオ 209		
所在地	東京都練馬区豊玉北1丁目 25-8		
賃料	100,000円		
管理費等	管理費 10,000円		
敷金	0ヶ月	礼金	1ヶ月
所在階	2階	築年月	2016年11月
専有面積	25.47㎡	向き	東
契約期間	普通借家契約 2年	入居時期	予定 2025年01月20日
構造	鉄筋コンクリート造 地上階数 7階		
損害保険	有り 家財保険 24ヶ月 20,000円		
更新	新賃料1ヶ月 更新事務手数料22,000円		
駐輪場等	駐輪場の空き確認は共有部管理会社にご連絡ください。 【G&G Community】TEL:03-5201-3383		
保証会社	※「エポス」初回保証料50% (月額保証料8000円) ※「ジェイリース」初回保証料50% (月額保証料8000円) ※「あんしん保証」初回保証料50% (月額保証料9000円) ※外国籍プラン: 初回保証料100%		
設備	管理室, システムキッチン, 2口コンロ, ガスキッチン, バス・トイレ別, 浴室乾燥, 浴室暖房, 温水洗浄便座, 洗面所にドア, 洗面化粧台, バス有, トイレ有, 洗面台, シャワー, エアコン, BS, CS, ネット使用料不要, 2F以上, オートロック, ダブルロック, ティンブルキー, モニタ付オートロック, 給湯, ガス給湯, 24時間換気システム, 冷房, 暖房, フローリング, 全居室フローリング, 室内洗濯機置場, 洗濯機置場, クローゼット, シューズボックス, 収納有, 暖房便座		
備考	解約予告2ヶ月前 24時間緊急サポート:22000円 事務手数料:11000円 鍵交換代:27500円 クリーニング費用77,000円(退去時) 短期解約違約金あり:1年未満解約時、賃料1ヶ月分		

新宿本店 新宿区新宿3-21-4新宿ニューワールドビル1階
TEL: 03-6279-2032



みずべや
水商売のお部屋



あずま通り店 新宿区歌舞伎町1-8-3良川ビル2階
TEL: 03-6205-5732



解約予定
1月6日
先行契約のみ
先行申込不可

内見の可否については
内見予約くんを
ご確認ください

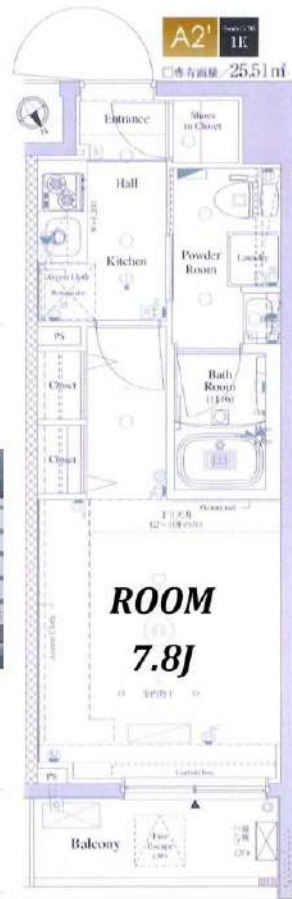

物件名	AXAS池袋Residence		
間取	1K		
賃料	1105号室	113,500	円
管理費	5,000		円
敷金	0ヶ月	礼金	1ヶ月
〒	170-0014		
住所	東京都豊島区池袋1-16-26		
交通	東武東上線 埼京線 北池袋駅 徒歩10分 山手線 丸の内線 副都心線 有楽町線 池袋駅 徒歩12分		
構造	鉄筋コンクリート造 地上11階建		
竣工	2016年11月	専有部	25.51㎡
入居開始日	1月下旬予定	開口部	北東
契約区分	普通借家	契約期間	2年
更新料	新賃料1.5ヶ月	解約予告	2ヶ月前
建物管理	株式会社アセットコミュニティ 03-5322-3366		
ペット飼育	小型犬・猫1匹まで 敷金2ヶ月(償却なし) ※細則は建物管理会社へ要確認		
備考	<p>【契約時請求】</p> <ul style="list-style-type: none"> ●FANTASライフサポート 月額2,420円(税込) (火災保険含む)※任意 ●プレミアム版 月額3,300円(税込)※任意 ●書類作成代:22,000円(税込) ●保証会社加入必須 ●エボス:初回100%+年10,000円+月額1% ↓否殺の場合 全保連:初回100%+月額1.5% ●鍵交換任意:33,000円(税込) <p>※契約金入金後の発注となり、申込から入居までの期間によっては交換作業が入居後となります。</p> <p>【退去時請求】</p> <ul style="list-style-type: none"> ●クリーニング代:44,000円(税込) ●エアコン洗浄代:19,800円(税込)/台 ●1年未満の解約は違約金2ヶ月 1年以上2年未満の解約は違約金1ヶ月 <p>※審査により条件変更もあります。</p>		

▼設備一覧

- | | | |
|--|---|--------------------------------|
| <input checked="" type="checkbox"/> オートロック | <input checked="" type="checkbox"/> エレベーター | ※空き状況/料金は
建物管理会社へ
確認ください |
| <input checked="" type="checkbox"/> モニター付きインターホン | <input checked="" type="checkbox"/> 宅配ボックス | |
| <input checked="" type="checkbox"/> システムキッチン | <input checked="" type="checkbox"/> 駐輪場 | |
| <input checked="" type="checkbox"/> ガスコンロ | <input checked="" type="checkbox"/> バイク置場 | |
| <input type="checkbox"/> IHクッキングヒーター | <input checked="" type="checkbox"/> 敷地内ゴミ置き場 | |
| <input checked="" type="checkbox"/> エアコン | <input type="checkbox"/> CATV | |
| <input checked="" type="checkbox"/> バス・トイレ別 | <input checked="" type="checkbox"/> BS | |
| <input checked="" type="checkbox"/> 温水洗浄便座 | <input checked="" type="checkbox"/> CS | |
| <input checked="" type="checkbox"/> 浴室乾燥機 | <input checked="" type="checkbox"/> インターネット対応 | |
| <input checked="" type="checkbox"/> 独立洗面台 | ※詳細は建物管理会社へ要確認 | |
| <input checked="" type="checkbox"/> 室内洗濯機置場 | | |

- ※2名入居可能
※外国籍相談可 条件:日本語日常会話可/社会人or4年制大学生
※学生・20歳未満契約不可
- 居室照明がある場合は残置物扱いとなります。
 - 築年数に応じて建物の大規模修繕が発生する可能性があります。状況については建物管理会社へお問い合わせください。
 - 図面と現況が異なる場合は現況を優先致します。

FANTAS ライフサポート

- 24時間 かけつけ
- 近隣トラブル 解決支援
- 住まいの保険

FANTAS ライフサポート Premium

- 24時間 かけつけ
- 近隣トラブル 解決支援
- 住まいの保険
- 入居者専用優待

★電気: 東京電力 ★ガス: 東京ガス ★水道: 公営

(仮称) 巣鴨山手インサイドレジデンス 1204

物件種別	間取り	賃料	管理費等
マンション	1DK	133,000円	16,000円

【Wi-Fiインターネット無料:ファイバーゲート】 JR山手線巣鴨駅まで徒歩3分 ペット飼育可能

【Wi-Fiインターネット無料:ファイバーゲート】 JR山手線巣鴨駅まで徒歩3分 ペット飼育可能

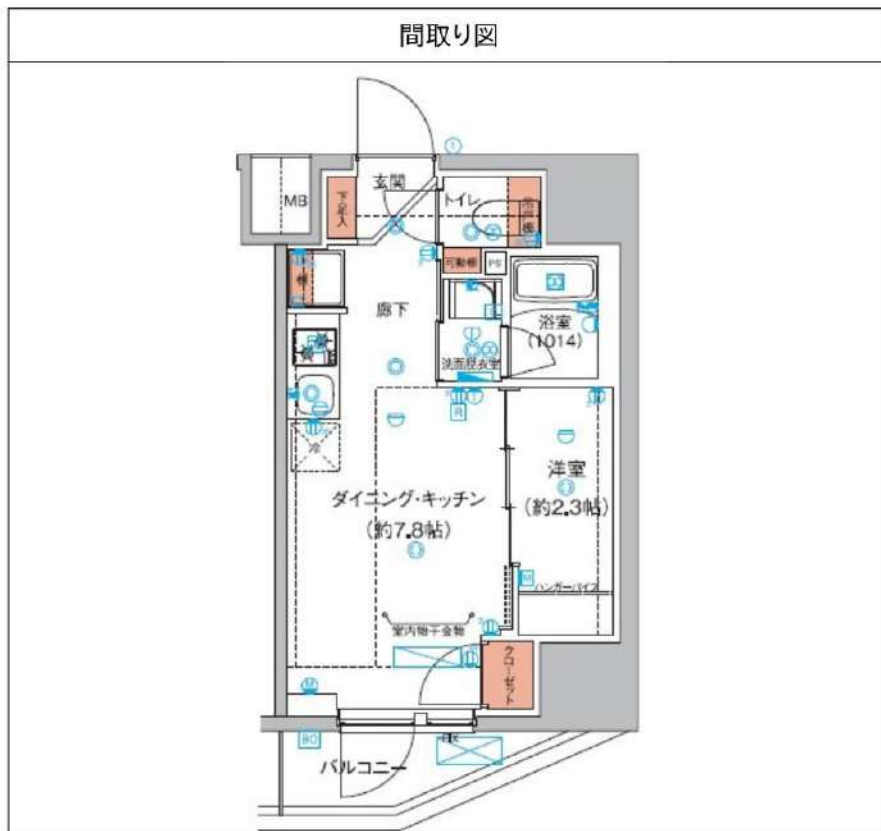

敷金/保証金	133,000円	礼金/権利金	133,000円
敷引/償却金	133,000円	更新料	1.5ヶ月 (新賃料)
更新事務手数料			
その他費用			
物件所在地	東京都豊島区巣鴨1丁目9(以下未定)		
交通	山手線 巣鴨駅 徒歩3分 都営三田線 千石駅 徒歩9分 山手線 駒込駅 徒歩9分		
間取り詳細	洋室 2.3畳		
構造	鉄筋コンクリート 12階 / 12階建		
面積	25.80㎡	向き	北西
築年月	2024年12月	契約期間	普通借家契約 2年
退去日		入居時期	2025年1月7日
駐車場	バイク置き場		
設備	24時間換気システム, 浴室乾燥, ガス給湯, バストイレ別, CS, シャワー, 2口コンロ, ガスキッチン, 温水洗浄便座, エアコン, 室内洗濯機置場, 押入, BS, 人感照明センサー, モニタ付オートロック, シューズボックス, ネット使用料不要, クローゼット, フローリング, トイレ有, ガスコンロ, ユニットバス, バス有, システムキッチン, 洗面化粧台, TVインターホン, デザイナーズ, エレベーター, 外壁タイル張り, 風除室, 宅配BOX		
入居諸条件	ペット可, 事務所不可, 二人入居可		
損害保険	要 22,000円 (2年)		
保証会社	必須 保証会社必須~50%(最低保証料5万円)		
備考	■入居中サポート/21450円 ■抗菌代/17600円 ■事務手数料/11000円 ■保証会社必須~50%(最低保証料5万円) ■保険/22000円 ■鍵費用/22000円 ■契約期間(2年普借) ※違約金有 ☆AZPの賃料+1万円でスーパーゼロプラン適用★100 ■ペット飼育時条件有		

※図面と異なる場合は現況を優先となります。

新宿本店 新宿区新宿3-21-4新宿ニューターワビル1階
TEL: 03-6279-2032



みずべや
水商売のお部屋



あずま通り店 新宿区歌舞伎町1-8-3良川ビル2階
TEL: 03-6205-5732

ガーデン板橋氷川町 526

プレミアム賃貸マンション！
共用部ラウンジ無料WiFi完備！

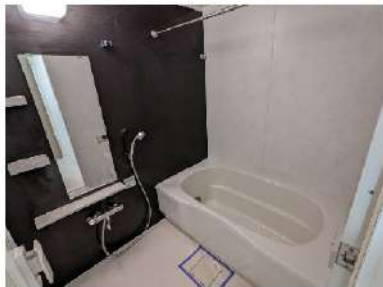

賃貸条件	賃料 敷金	175,000円 1ヶ月	共益費 礼金	12,000円 1ヶ月
所在地	東京都板橋区氷川町14-1			
交通	都営三田線「板橋区役所前」駅 徒歩7分 東武東上線「大山」駅 徒歩14分 都営三田線「板橋本町」駅 徒歩12分			
種別	賃貸マンション	構造	鉄筋コンクリート	
規模	地上14階建て/5階部分	間取	2DK	
専有面積	55.39㎡	築年数	2008年3月	
入居可能日	相談(2024/12/30退去予定)	現況	居住中	
更新料	新賃料の1ヶ月	向き	南西	
保険	18,000円(2年)	鍵交換代 ※税込	30,800円	
保証会社	※エポス ルームIDからの審査になります。 【ルームID】月額総賃料の50%/月次保証料、月額総賃料の1.5% 【オリコフォレントインシュア】→月額総賃料の50%～/年間保証料10,000円～※引落し手数料330円(税込)掛かる場合あり			
費用	プレミアデスク(2年/税込)：16,500円 害虫バリア(税込)：16,500円			
必要書類	■審査時：顔写真付き身分証、在籍証明、収入証明 ■契約時：無			
その他	ペット	不可	楽器	不可
	事務所	不可	法人	可
	駐輪場	有 ステッカー代1,100円	バイク	有
	駐車場	有	トランク ルーム	無
	先行	契約	インター ネット	別途契約フラッグ 0120-116116
備考	■短期解約違約金：1年未満1ヵ月 ■解約予告：2ヵ月前 ■駐車場料金月額：22000～33000円(税込) ■バイク料金月額 原付3300円/中型5500円/大型11000円※全て税込 ■本物件は電子契約となります。 ■プレミアデスク代の中に登録料4,400円(税込)を含みます。 ■大手法人契約時【+礼1】で諸条件ご相談可 ■解約日(2025/1/10)以降の賃貸設定必須			
共用管理	株S-FITパートナーズ			

※写真は参考となります



セブンイレブン 板橋仲宿
商店街店まで318m
セブンイレブン 板橋仲宿
店まで203m
ココカラファイン 仲宿二
番店まで242m



※図面と現況が異なる場合は、現況優先となります。 情報掲載日 2024/11/28

新宿本店 新宿区新宿3-21-4新宿ニュートワビル1階
TEL：03-6279-2032



みずべや
水商売のお部屋



あずま通り店 新宿区歌舞伎町1-8-3良川ビル2階
TEL：03-6205-5732