

物件種目	[住居用] マンション		
物件名	スカイコート文京白山第2		
号室名	404 (4階部分)		
所在地	〒112-0001 東京都文京区白山5丁目21-9		
交通	都営三田線「千石」徒歩5分 都営三田線「白山」徒歩8分 南北線「本駒込」徒歩8分		
建築構造	鉄筋コンクリート造 地上7階		
間取タイプ	1K[洋室]		
専有面積	20.33㎡	開口部方位	北東
築年	2002年10月		
現況/入居時期	退去予定(12/10) / 2025年1月上旬		
賃料	<b>75,000 円</b>		
共益費・管理費	10,000円		
敷金	1ヶ月		
礼金	1ヶ月		
保証金		償却・敷引	1ヶ月
更新料	新賃料の1ヶ月		
契約期間	2年間		
町内会費			
駐車場	空きなし		
備考			
インターネット環境については建物管理会社スカイサービス株式会社 TEL:03-6733-1451にお問い合わせください。			
設備			
【位置】 角部屋 【キッチン】 ガスコンロ(1口)・システムキッチン 【水廻り】 風呂(ユニットバス)・トイレ(水洗)・洗面台(浴室内)・浴室乾燥機・バス・トイレ別・洗濯機置場(室内) 【冷暖房】 エアコン 【放送・通信】 BS・光ファイバー・インターネット対応 【セキュリティ】 オートロック・宅配BOX 【その他】 エレベーター・自転車置場・電気・ガス(都市ガス)・水道・排水(公共下水)・バルコニー/ベランダ・分譲タイプ・フローリング			
条件			
【条件】 外国人契約可能・単身者限定・保証会社利用必須			

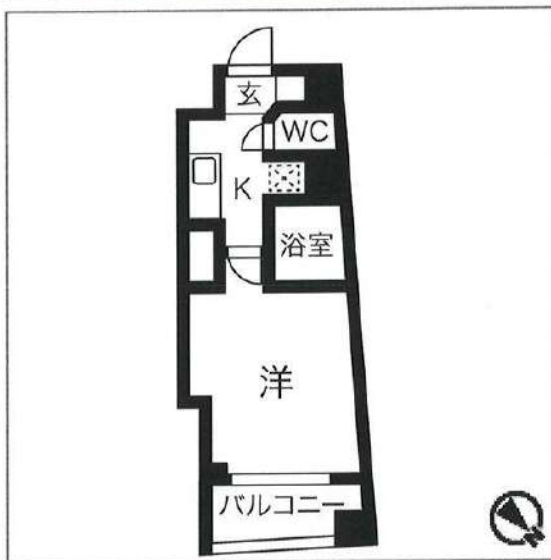
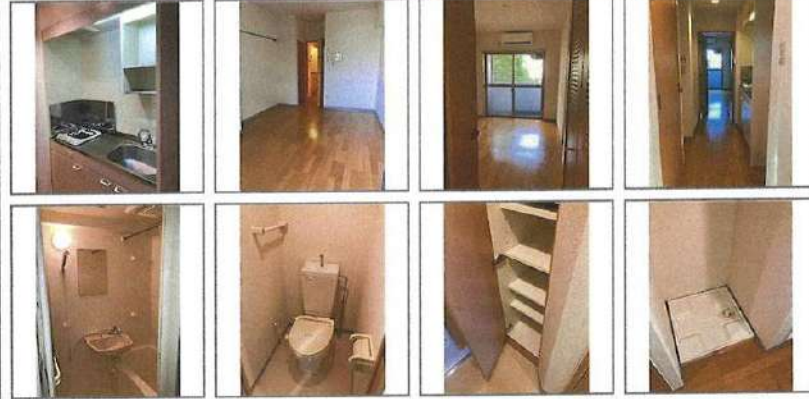
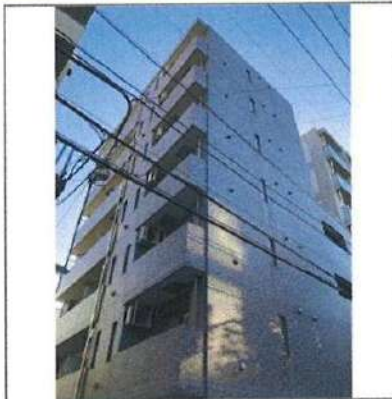

※ この資料は物件の概略紹介資料になります。写真、間取図面、設備、概要などが現況と異なる場合は現況優先となります。

特記事項：  
webサービス広告掲載 [許可]・チラシ、雑誌等掲載広告 [許可]・保証会社：保証会社利用必須 初回40% 次年度1万円～ 申込によって異なりますのでご確認下さい。  
・保険：保険要加入 火災保険 2年契約 20,000円・更新事務手数料：11,000円(税込/更新時)・24Hサポート(2年毎)：16,500円(税込/契約時)・消臭抗菌費：16,500円(税込/契約時)・カギ交換費用：29,700円(税込/契約時)・契約事務手数料：11,000円(税込/契約時)・エアコンクリーニング費用：16,500円(税込/退去時) 1台あたり  
※現況優先※個人の転貸禁止  
※短期解約違約金有(6ヶ月以内解約時賃料管理費の2ヶ月分、1年以内解約時賃料管理費の1ヶ月分)  
※敷金退去時償却※ペット飼育不可  
※空き予定物件はすべて先行契約のご案内となります。先行申込は受け付けておりません。

業務情報

新宿本店

新宿区新宿3-21-4新宿ニュータウンビル1階  
TEL:03-6279-2032



みずべや  
水商売のお部屋



あずま通り店

新宿区歌舞伎町1-8-3良川ビル2階  
TEL:03-6205-5732

# パステデュオDOLCE本駒込 1201号室

コンビニ：セブンイレブン文京駒込4丁目店まで 190m 徒歩 3分  
 ドラッグストア：ウエルシア田端2丁目店まで 230m 徒歩 3分  
 スーパー：コープみらいコープ田端店まで 350m 徒歩 5分

賃料 **79,000円**  
 共益費 **8,000円**

- オートロック
- 防犯カメラ
- 駐輪場あり
- 宅配ボックス
- エアコン
- TVモニター付きインターホン
- 給湯器
- 温水洗浄便座
- 室内洗濯機置場
- 浴室換気乾燥機
- クローゼット
- 2口コンセント

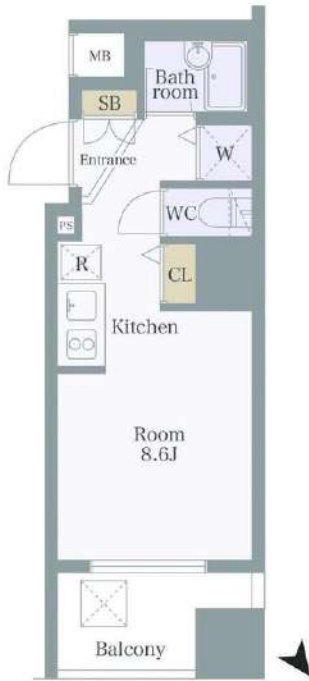

JR山手線「田端」駅 徒歩10分  
 東京メトロ南北線「本駒込」駅 徒歩14分

所在地	東京都文京区本駒込4-36-10		
構造	鉄筋コンクリート造 14階建		
築年月	2005年8月		
総戸数	69戸		
間取り	1R		
専有面積	21.00㎡		
バルコニー面積	4.35㎡		
敷金	1ヶ月(ペット飼育の場合+1ヶ月)	償却	100%
礼金	1ヶ月		
更新料	1ヶ月	更新事務手数料	22,000円(税込)
家賃債務保証会社	クレディセゾン他提携あり		
保証料	初回:家賃の50%/月額:家賃の1%		
契約事務手数料	11,000円(税込)		
鍵交換料	27,500円(税込)		
24時間サポート料	18,700円(税込)		
家財保険料	20,000円		
ペット	相談	楽器	不可
		事務所使用	不可
解約予告	2ヶ月前 短期解約違約金 1年以内の解約の場合1ヶ月		
現況	2024年12月8日退去予定		
内見開始日	2024年12月9日~予定		
入居可能日	2024年12月下旬予定		
共有設備	オートロック/防犯カメラ/駐輪場 宅配ボックス		
専有設備	エアコン/TVモニター付きインターホン 給湯器/温水洗浄便座		

身分証明書(運転免許証、パスポート、マイナンバーカード)  
 健康保険証(入社証明書、入学証明書で代用可)

※図面と現況が異なる場合は現況を優先させていただきます。  
 ※法人契約の場合条件は別途ご相談可能です。

物件概要

専有部

賃貸条件

現況

設備

申込時  
必要書類

新宿本店 新宿区新宿3-21-4新宿ニュータウンビル1階  
 TEL: 03-6279-2032



みずのや  
水商売のお部屋



あずま通り店 新宿区歌舞伎町1-8-3良川ビル2階  
 TEL: 03-6205-5732

# メインステージ東神田 501号室

交通

総武線快速「馬喰町」駅 徒歩 3分

都営浅草線「浅草橋」駅 徒歩 5分  
山手線「秋葉原」駅 徒歩 13分

間取り **1K** (22.18m<sup>2</sup>) 賃料 **89,000円** (管理費8,000円)

## 【募集条件】

所在地	東京都千代田区東神田1丁目 17-7	
築年月	2003年7月	
構造	鉄骨鉄筋コンクリート造 / 全44戸	
敷金・礼金	1ヶ月・1ヶ月	
償却	1ヶ月	
契約期間	普通借家契約 2年間	
現況	退去予定	
入居時期	2025年01月中旬予定	
更新料	1.5ヶ月 更新事務手数料 5,500円 (税込)	
解約予告	50日間	
火災保険	要加入 2年間20,000円	
契約時費用	鍵交換費	22,000円
	契約事務手数料	11,000円
退去時費用	ハウスクリーニング代	55,000円
設備概要	宅配BOX、敷地内ゴミ置き場、ガスキッチン、浴室乾燥、バストイレ同室、エアコン、ネット使用料不要、TVインターホン、モニタ付オートロック、室内洗濯機置場、クローゼット、シューズボックス、角住戸	
ガス種類	都市ガス	
備考	二人入居:	不可
	保証会社:	必須
	外国人籍:	可
	楽器使用:	不可
	バット飼育:	不可
	短期違約金:	6ヶ月未満解約の場合総賃料の1ヶ月分
	入居者S:	Concierge24加入必須(月額990円)
	高齢者入居:	みまもりS加入等条件有(月額3千円)

角部屋&インターネット使用料無料☆複数路線利用可能で利便性良好です♪



※図面と現況に相違がある場合は現況を優先とします。  
※写真については別部屋の写真を使用している可能性もございます。

## 【周辺施設】

ファミリーマート 東神田二丁目店 ..... 徒歩2分  
まいばすけっと 浅草橋1丁目店 ..... 徒歩4分



**新宿本店** 新宿区新宿3-21-4新宿ニューターワビル1階  
TEL: 03-6279-2032



**みずべや**  
水商売のお部屋



**あずま通り店** 新宿区歌舞伎町1-8-3良川ビル2階  
TEL: 03-6205-5732

間取り図



基本情報

住所	東京都台東区浅草4丁目 31-12	号室	504
交通	1 つくばエクスプレス浅草駅 徒歩7分	間取り	1K
	2 日比谷線入谷駅 徒歩13分	広さ	壁芯25.96㎡
	3 銀座線浅草駅 徒歩13分	方角	西
築年月	2022年6月	構造	RC・10階建
現況	期日指定 2024年12月中旬		

賃料等

敷金	0ヶ月	礼金	1ヶ月
賃料	123,000円	再契約料	新賃料の1ヵ月
共益費	11,000円		

■鍵交換代33,000円 ■退去時クリーンコート代55,000円 ■事務手数料22,000円 ■退去時精算手数料5,500円（最終請求時） ■リブクラブ2,200円/月 ■SBI少額短期保険800円/月 ■指定賃貸保証加入（総賃料100%） ■賃料等引き落とし料330円/月 ■家具家電撤去費用38,500円（家具家電無し契約を希望の場合） ■短期解約違約金：賃料1ヶ月分（1年未満） ■モバイルwifi(50GB)付 ■民泊・簡易宿泊による利用及びそれに伴う広告等は一切禁止 ■法人で保証会社加入無しの場合、敷金1か月 ■海外審査相談可 ■全物件先行契約になります。 ■事務所・SOHO利用禁止 ■外国籍の方：GTN加入要（海外審査OK） 初回保証料：賃料総額100% 月次手数料2,330円（税込） ■プレミアムシリーズ

設備

エレベーター / 宅配ボックス / フローリング / 家具・家電付 / エアコン / 人感照明センサー / ネット使用料不要 / TVインターホン / システムキッチン / 給湯 / バストイレ別 / 脱衣所 / 浴室乾燥機 / 温水洗浄便座 / 洗面所独立 / 暖房便座 / クロゼット / オートロック / 敷金不要 / 外国人可 / キャンペーン特集

建物内観



外観画像



SET UP賃貸（家具・家電付き）対応

[ 家具・家電付き基本内容 ] 条件をご確認下さい。  
 ●TV ●冷蔵庫 ●レンジ  
 ●ベット ●デスク ●チェア  
 ●カーテン ●その他備品  
 ※物件により異なる場合がございます。  
 詳しくはお問合せ下さい。



**新宿本店** 新宿区新宿3-21-4新宿ニュータウンビル1階 TEL: 03-6279-2032  

**みずべや** 水商売のお部屋  

**あずま通り店** 新宿区歌舞伎町1-8-3良川ビル2階 TEL: 03-6205-5732

RENECAT導入済物件★消臭抗菌効果が半永久持続  
★家具・家電付賃貸へ変更可★すぐお住まいになれます

Access

東京メトロ銀座線  
「浅草」駅徒歩 9分

都営浅草線  
「浅草」駅徒歩 10分



0301 号室 専有面積 40.16㎡

間取 1LDK

賃料 **157,000** 円/月

共益費 15,000 円/月

物件概要

所在地 / 東京都台東区浅草6丁目26-11  
構造・規模 / 鉄骨造 10階建  
総戸数 / 61 戸  
築年月 / 2016年07月28日  
入居日 / 2025年01月18日

契約条件

敷金0ヶ月・礼金0ヶ月

保証システム利用料:家賃総額の55%(最低金額5.5万円)  
24Hサポート料22,000円/1年・鍵交換代22,000円  
室内抗菌処理代17,600円事務手数料11,000円  
当社指定賃貸入居者総合保険加入の事(別途費用)  
※賃料口座引落し(口座振替手数料:月額550円)  
普通賃貸借1年契約(更新型)※  
※1、2回目の更新時5%の賃料改定あり。更新料は1回のみ。  
2回目以降の更新料は無い為、安心して永くお住まいいただけます  
※アクセントクロスの色は変更する場合がございます

- スタイリッシュな外観タイル貼り
- カラーTVモニター付オートロック
- 24時間マンションセキュリティ
- 鍵デッドボルトと防犯サムターン
- 床フローリング仕様(白基調)
- エアコン2基標準装備
- オリジナルシステムキッチン
- 2口ガスコンロ
- バスルームとトイレを独立
- 温水シャワートイレ

- お湯張り機能付きバス
- シャンプードレッサー洗面台
- ★浴室換気乾燥機
- BS/110°CS/CATV(別途費用)
- 24時間受取可能宅配BOX
- 24時間利用可能ゴミ置場
- 駐輪場初回登録料5,500円
- 月極駐車場(空き状況、条件等要確認)
- 2人入居可能・外国籍入居可能
- 海外審査も可能



24時間安心サポート

設備のトラブルに24時間365日の受付体制

医療健康サービス24

看護師が24時間365日相談可※適用条件有

※図面と現況が異なる場合、現況優先とさせていただきます。

新宿本店

新宿区新宿3-21-4新宿ニューターワビル1階  
TEL: 03-6279-2032



みずべや  
水商売のお部屋



あずま通り店

新宿区歌舞伎町1-8-3良川ビル2階  
TEL: 03-6205-5732

# HY's 浅草 1004

物件種別	間取り	賃料	管理費等
マンション	1LDK	150,000円	15,000円

インターネット Wi-Fi 無料!!

ライブズでんき加入で電気代1ヶ月分無料!!  
【※内見予約はいい生活スクエアよりお願いします。】

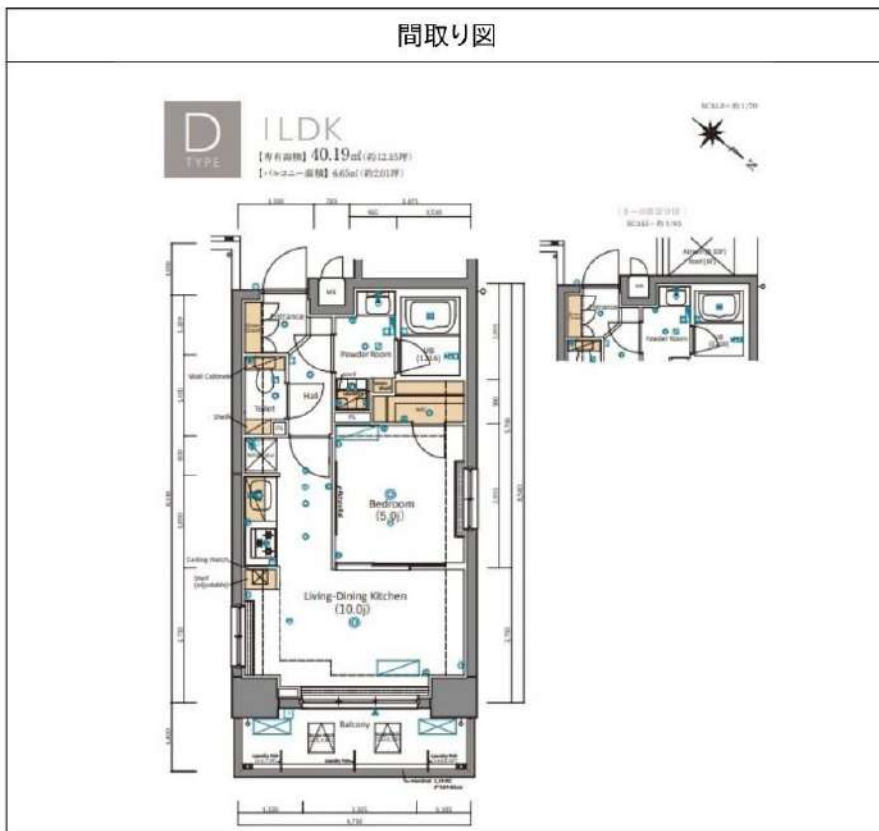

敷金/保証金	150,000円	礼金/権利金	150,000円
敷引/償却金		更新料	1.5ヶ月(新賃料)
更新事務手数料			
その他費用	【一時金】事務手数料: 11,000円, 鍵交換代: 38,500円 【月次費用】naviサポート: 990円 【備考】解約予告2ヶ月前・更新料1.5ヶ月		
物件所在地	東京都台東区浅草5丁目71-11		
交通	つくばエクスプレス 浅草[つくばEXP]駅 徒歩13分 東京メトロ銀座線 浅草駅 徒歩14分 東武スカイツリーライン 浅草駅 徒歩14分		
間取り詳細	LDK 10.00, 洋室 5.00		
構造	鉄筋コンクリート 10階 / 13階建		
面積	40.19㎡	向き	北東
築年月	2022年1月26日	契約期間	普通借家契約 2年
退去日	2025年1月16日	入居時期	2025年1月下旬 予定
駐車場			
設備	24時間換気システム, 3口以上コンロ, BS, CS, TVインターホン, ウォークインクローゼット, エアコン, ガスコンロ設置済, ガス給湯, システムキッチン, シューズボックス, ネット使用料不要, バス・トイレ別, マルチメディアコンセント, 温水洗浄便座, 火災報知機, 室内洗濯機置場, 人感照明センサー, 洗面化粧台, 洗面所独立, 追い焚き風呂, 浴室乾燥, 浴室暖房, エレベーター, 宅配BOX, 敷地内ゴミ置き場		
入居諸条件	ペット相談, 楽器使用不可, 事務所不可, 法人可		
損害保険	要 フレックス少額短期保険 20,000円(2年)		
保証会社	必須 初回保証料(賃料+管理費+naviサポート等)×50%~(外国籍の方80%~)月次保証料1%~		
備考	【申込審査時に本人確認のご連絡を致します。】インターネット Wi-Fi 無料!! ☆ペット飼育 猫・小型犬1匹まで可 飼育時、別途敷金1ヶ月 短期解約違約金有(1年未満解約の場合賃料の1ヶ月分) ライブズでんき加入で電気代1ヶ月分無料!!【※内見予約はいい生活スクエアよりお願いします。】入居者様専用アプリ(いい生活Home)の登録が必須となっております。		

新宿本店 新宿区新宿3-21-4新宿ニュータワービル1階  
TEL: 03-6279-2032



みずべや  
水商売のお部屋



あずま通り店 新宿区歌舞伎町1-8-3良川ビル2階  
TEL: 03-6205-5732