

スカイコート押上参番館

分譲賃貸マンション

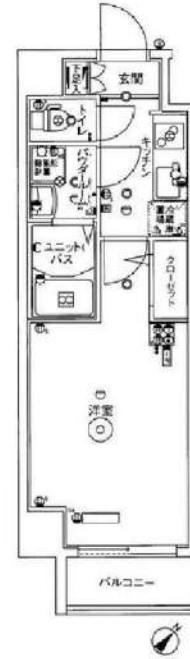

写真はイメージです。
インターネット詳細に関しては建物管理会社にご確認ください
※民泊利用不可※
※ペット飼育不可※

保証会社加入必須

- I、新日本信用保証
 - ①初回賃料総額 4.0% (年額 1万円)
 - ②初回賃料総額 8.0% (年額無)
 - ③学生プラン初回3万円4年間年額無 (5年目~年額1万円)※要学生証コピー
 - 口座振替手数料216円(税込)/月
- II、クレディセゾン
 - ①初回賃料総額 4.0% (年額 1万円更新)
 - ※賃料(管理費込)が15万円以上年額1.4万円
 - ②学生プラン初回1.5万円年額1万円※要学生証コピー

号室	賃料		
304	85,000円		
管理費	11,000円		
敷金	1ヶ月	礼金	1ヶ月
所在地	東京都墨田区 向島3丁目3-12		
交通	東武伊勢崎線 とうきょうスカイツリー 徒歩6分 東京メトロ半蔵門線 押上<スカイツリー前> 徒歩9分 都営浅草線 本所吾妻橋 徒歩10分		
構造	鉄筋コンクリート(RC造) 7階建		
専有面積	25.81㎡	開口部方位	南東
総戸数	24戸	間取り	1K
築年月	2011/08	契約期間	2年
入居日	1月中旬 12/05退去(入居中)		
設備等	都市ガス, 公共下水, 宅配BOX, バス・トイレ別, 浴室乾燥機, 室内洗濯機置き場, 角部屋, ガスコンロ, コンロ2口, バルコニー, エレベーター, エアコン, 独立洗面台, 防犯カメラ, 温水洗浄便座, モニタ付オートロック, ゴミ置場, インターネット接続可		
備考	※365日以内の解約の場合、短期解約違約金 賃料(管理費込) 1ヶ月分 ※更新事務手数料: 新賃料の0.5ヶ月分 ※ルームクリーニング代(退去時支払): 48,400円(税込) FAST ASSIST24/月額: 1,100円(税込) 室内除菌消臭代: 8,800円(税込) 鍵交換料: 30,800円(税込) 保険料: 20,000円 2年 解約予告: 1ヶ月前		

図面が現状と異なる場合は現状優先とします。
更新料: 新賃料の1ヶ月分

新宿本店 新宿区新宿3-21-4新宿コートワビル1階
TEL: 03-6279-2032



みずいべや
水商売のお部屋



あずま通り店 新宿区歌舞伎町1-8-3良川ビル2階
TEL: 03-6205-5732



東向島駅徒歩5分♪インターネット無料で利用可能！宅配ボックス・オートロックなど設備充実！

1K	専有面積	25.83㎡
賃料	86,000円	
管理費	12,000円	
礼金	1ヶ月	敷金 1ヶ月
入居時期	予定 2025年03月上旬	

◆アクセス 東武スカイツリーライン「東向島」駅徒歩 5分
京成押上線「八広」駅徒歩9分

◆物件概要
 ・住所/東京都墨田区東向島5丁目 14-5
 ・構造/鉄筋コンクリート造地上階数 7階
 ・築年数/2022年3月
 ・駐車場/無・駐輪場/設備有 ・バイク置き場/設備有 ※設備有の場合は要問い合わせ
 ・向き/東
 ・契約期間/普通借家契約 2年
 ・更新料/新賃料の 1.5 ヶ月+更新事務手数料16,500円(税込)

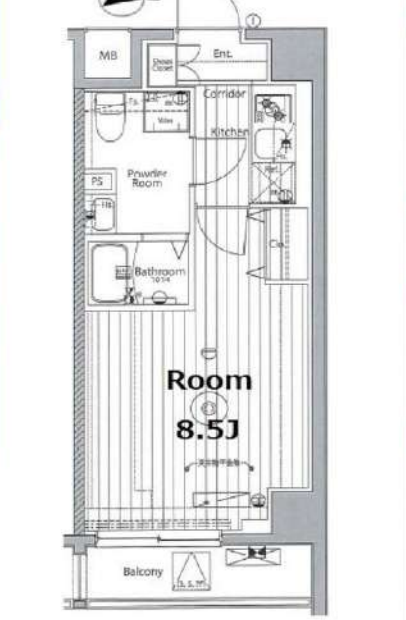

◆初期費用
 ①保証委託料/にじいろ◎月額保証料：賃料+管理費の1%※最低保証料1,000円 ◎初回保証委託料：賃料+管理費の80%
 ◎決済手数料：毎月550円(税込)
 ②損害保険/有り 火災保険 24ヶ月 23,000円
 ③当月分日割賃料
 ④翌月分賃料
 ⑤その他費用/安心入居サポート(税込・必須):22,000円 鍵交換費用(税込・必須):33,000円

◆入居諸条件
 ベット(相談)、ルームシェア(相談)、外国人入居(相談)、学生専用(相談)、楽器使用(相談)、高齢者(相談)、子供(不可)、事務所(不可)、性別(不問)、単身(可)、二人入居(相談)、法人(可)、未成年契約(不可)

◆設備
 2F以上、オートロック、ダブルロック、ティンブルキー、モニタ付オートロック、デザイナーズ、外壁タイル張り、防犯カメラ、メールボックス、セキュリティ会社加入済、24時間換気システム、2ロコンロ、BS、CS、インターホン、エアコン、ガスコンロ設置済、ガス給湯、クローゼット、システムキッチン、シューズボックス、トイレ有、ネット使用料不要、バス・トイレ別、バス有、マルチメディアコンセント、ユニットバス、温水洗浄便座、給湯、高速ネット対応、室内洗濯機置場、人感照明センサー、洗面化粧台、洗面台、風呂、浴室乾燥、24時間ゴミ出し可、エレベーター、宅配BOX、敷地内ゴミ置き場

◆備考
 短期解約違約金有(1年末満解約：賃料+管理費1.5ヶ月分)
 2ヶ月前解約予告
 先行申込可 先行契約不可
 法人契約：礼金1ヶ月追加で法人規定ご相談可能
 退去時ルームクリーニング費用(税込)：44,000円
 退去時エアコン内部洗浄費用(税込)：16,500円/台
 ネット無料：ファイバーゲート 全戸一括型、使用時の環境・状況により速度が低下する場合は有
 ベット：小型犬または猫2匹まで 1匹につき敷金1ヶ月追加、退去時償却
 楽器：但し消音機能付き・アップライトピアノ、ドラム、音楽不可・居住者よりクレームがあった場合即時使用中止

◆周辺施設
 ・すみれ調剤薬局
 ・東向島五郵便局
 ・今里医院
 ・ヒアソナルクリニック
 ※作成時データの為、現状とは異なる場合がございます。

※図面と異なる場合は現況を優先となります。
 ※賃料発生日は申込から原則2週間となります。

メイクス東向島Ⅱ 306

賃貸マンション



新宿本店 新宿区新宿3-21-4新宿ニュータウンビル1階
 TEL: 03-6279-2032



みずいべや
 水商売のお部屋



あずま通り店 新宿区歌舞伎町1-8-3良川ビル2階
 TEL: 03-6205-5732

物件種目	[住居用] マンション		
物件名	ヴェルステージ本所吾妻橋		
号室名	407 (4階部分)		
所在地	〒130-0004 東京都墨田区本所4丁目4-11		
交通	都営浅草線「本所吾妻橋」徒歩8分 半蔵門線「錦糸町」徒歩15分 総武中央線「錦糸町」徒歩15分		
建築構造	鉄筋コンクリート造 地上9階 総戸数60戸		
間取タイプ	1K 10.5xK		
専有面積	31.15㎡	開口部方位	南
築年	2004年03月		
現況/入居時期	退去予定(10/14) / 相談		
賃料	86,000 円		
共益費・管理費	10,000円		
敷金	なし		
礼金	なし		
保証金	なし	償却・敷引	なし
更新料	新賃料の1ヶ月 (更新事務手数料5,500円(税込))		
契約期間	普通借家		
町内会費			
駐車場	敷地内駐車場 駐輪場あり		

備考

ペット飼育可(敷金1ヶ月増)
※ペット・駐車場・駐輪場・インターネット接続状況などの共用部に関する事は、建物管理会社へご確認ください。
建物管理会社 日本管財(株) 03-5299-0858
バルコニー面積:5.57㎡

設備

【位置】 角部屋 【キッチン】 給湯器・IHクッキングヒーター(2口) 【水廻り】 風呂(ユニットバス)・トイレ(水洗)・洗面台(独立)・浴室乾燥機・シャワートイレ・バス・トイレ別・洗濯機置場(室内) 【冷暖房】 エアコン(冷暖房) 【収納】 シューズボックス 【放送・通信】 UHFアンテナ(地デジ用)・ケーブルTV・インターネット対応 【その他】 専用ゴミ置場・エレベーター(1基)・オートバイ駐輪場・自転車置場・電気・ガス(都市ガス)・水道・排水・バルコニー/ベランダ

条件

【条件】 ペット相談・外国人契約可能・生活保護者入居可能・保証会社利用必須

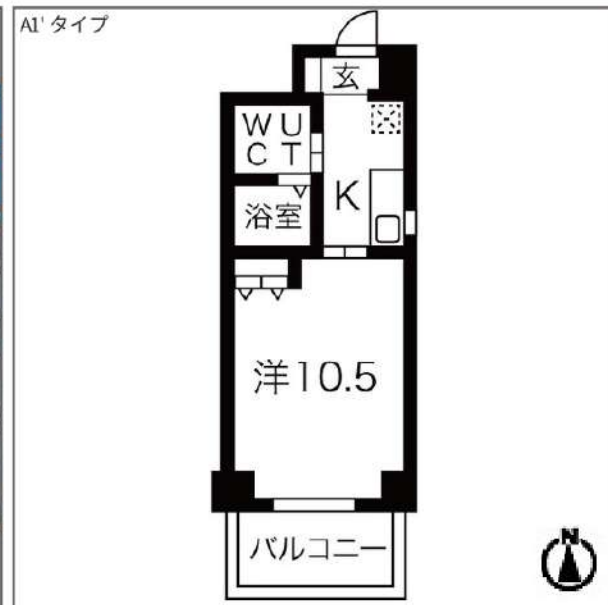

敷金・礼金ゼロ
~~敷金~~

オートロック

インターネット対応



※ この資料は物件の概略紹介資料になります。写真、間取図面、設備、概要などが現況と異なる場合は現況優先となります。

特記事項：
インターネット：NIT・KDDI・webサービス広告掲載【許可】・画像の転載【不可】・間取図転載【可能】・転載備考：レイズズの転載は許可しない・チラシ、雑誌等掲載広告【要確認】・法人契約可・保証会社：保証会社利用必須 エボスカード 初回総賃料50% 月額保証料1% 保険：保険要加入 2年契約 18,000円・24時間安心サポート：16,500円(税込/入居時)・基本クリーニング費：55,000円(税込/入居時)・カギ交換費用：33,000円(税込/入居時)・エアコンクリーニング料：16,500円(税込/退去時)/1台
内見予約・申込についてはイタンジBBよりご確認ください。
短期解約違約金有：1年未満の解約で賃料2ヶ月分、2年未満の解約で賃料1ヶ月分 解約予告期間：2ヶ月
申し込み内容によって諸条件が変更になる場合がございます。
外国籍(留学生)は敷金最大2ヶ月。保証会社GIN 初回100%

業務情報

新宿本店 新宿区新宿3-21-4新宿コートビル1階
TEL: 03-6279-2032

みびや
が南無の部屋

あずま通り店 新宿区歌舞伎町1-8-3良川ビル2階
TEL: 03-6205-5732

FOR RENT

グラントゥルス両国 502号室

都営大江戸線両国駅 徒歩5分

総武線両国駅 徒歩8分
都営新宿線森下駅 徒歩10分
分譲賃貸マンション



インターネット 無料



南向き



TVモニター付 オートロック



浴室 乾燥機

共用部 VR内見

専有部 VR内見



ペット飼育可能 犬・猫(小型2匹まで)

※保証金 1ヶ月追加

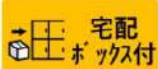

宅配ボックス付



レンタルポート有



Kitchen

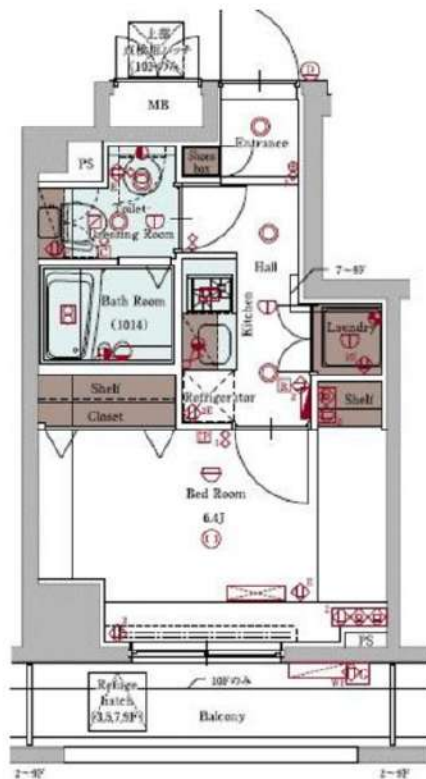

※図面と現況が異なる場合は、現況を優先致します。

専有部のVR内見はマンション内の別タイプの別部屋です。間取り・建具の色等が実際の部屋と異なる場合があります。

賃料	90,000円	管理費	10,000円
間取	1K	専有面積	壁芯22.02㎡
保証金	1ヵ月	礼金	0ヵ月
敷金	0ヵ月	更新料	1ヵ月

住居表示	東京都墨田区緑2丁目13-18		
建築構造	鉄筋コンクリート地上10階	所在階	5階
入居日	相談	建物竣工	2007年11月
現況	居住中	退去予定日	2024年11月30日
ペット飼育	可能	くらしど24	2年16,500円
火災保険料	少額短期保険 2年18,000円～	鍵交換代	22,000円

設備	オートロック	温水洗浄便座	エレベーター付	バストイレ別	防犯カメラ設置	宅配ボックス付き
	ペット可	エアコン付	インフラキー	浴室乾燥機	2ロック	リモコン付のエアコン

備考

- インターネット「Ucom光」(無料)
- 保証会社必須
- 解約2ヶ月前予告 ■短期解約違約金有
- ペット飼育の場合保証金1ヶ月追加
- 入居審査後、インターネット・電気・ガス・水道のご利用に関し、業者よりお電話させていただきます。
- 駐輪場・駐車場等の確認は共用部管理会社へお問い合わせください。
- 共用部管理会社：(株)日本コミュニティー 03-5366-1222

保証会社	【初回】賃料+管理費合計の50%	50,000円
第1候補	【月次】賃料+管理費合計の1.5%	1,500円

短期違約金 1年未満：総賃料2ヶ月分 (200,000円)

- 原状回復要項**
- 貸室内の清掃 (基本料金 (別途消費税) ～30㎡：48,000円、～50㎡：63,000円、～60㎡：73,000円、61㎡～：専有面積に応じる)
 - エアコンクリーニング(1台：13,000円税別)
 - ペット飼育可能物件の場合はペット飼育のお客様退去時、消臭消毒費用(15,000円税別)はご負担いただきます。
 - 保証金は貸主受領時に全額償却されます。預かり金ではありません。退去時原状回復で借主が負担すべき費用の内、保証金の額までは貸主負担に変更することし、借主への請求から差し引かれま

新宿本店 新宿区新宿3-21-4新宿ニューワールドビル1階
TEL: 03-6279-2032



みずべや 水商売の部屋



あずま通り店 新宿区歌舞伎町1-8-3良川ビル2階
TEL: 03-6205-5732

リヴェンティ向島参番館

分譲賃貸マンション

【交通】

東武伊勢崎線・大師線『東向島』駅 徒歩7分

京成押上線『八広』駅 徒歩8分

*物件概要

- 所在地 東京都墨田区東向島5-38-12
- 構造 鉄筋コンクリート造 地上12階建て
- 竣工 2020年 8月 ■ 総戸数 69戸

*賃貸条件

- 敷金 0ヶ月 礼金 1ヶ月
- 契約期間 2年 ■ 更新料 1.5ヶ月分
- 契約事務手数料 5,500円(税込) ■ 更新事務手数料 5,500円(税込)
- 1年未満解約 違約金として賃料+管理費 1ヶ月分
- 保証会社 にじいろライフ *必須加入
保証委託料 【初回】賃料+管理費の80%
【月次保証料】(賃料+管理費)×1%/月 ※1,000円未満は一律1,000円/月
年更新無 サービス決済手数料 550円(税込)/月
- にじいろサポート24(火災保険付き) 月額 2,200円(税込)

*設備概要

エアコン・システムキッチン(2口コンロ)・クローゼット
オートロック・モニター付きインターホン・防犯カメラ
ウォシュレット・独立洗面台・浴室乾燥機・室内洗濯機置き場・バストイレ別
インターネット:有

*備考欄

- 当社指定引越し業者(必須利用)
- 鍵交換費用 33,000円(税込)
- 賃料発生日 要相談
- 退去時クリーニング費用 賃料1ヶ月+消費税 *初期費用含まない
- 室内抗菌消毒費用 16,500円(税込) ■ 解約予告 2ヶ月前
- ペット飼育可(小型犬・猫 1匹のみ) 礼金1ヶ月追加
- 図面と現況が異なる場合は、現況を優先する。

*建物共有部のお問合せ先 駐輪場等の空き状況等

- 株式会社リヴェルディング(03-6434-0673)

号室	賃料	管理費	間取り	m ²	入居可能時期
1101	92,000円	10,000円	1K	25.59	相談



新宿本店 新宿区新宿3-21-4新宿ニュータワービル1階
TEL: 03-6279-2032



みずべや
水商売のお部屋



あずま通り店 新宿区歌舞伎町1-8-3良川ビル2階
TEL: 03-6205-5732



賃貸マンション

アンベリール墨田Ⅲ 403

部屋タイプ | 1LDK

専有面積 | 31.8平米

賃料

116,000円

共益費

12,000円

交通

東武伊勢崎・大師線『東向島』駅 徒歩9分

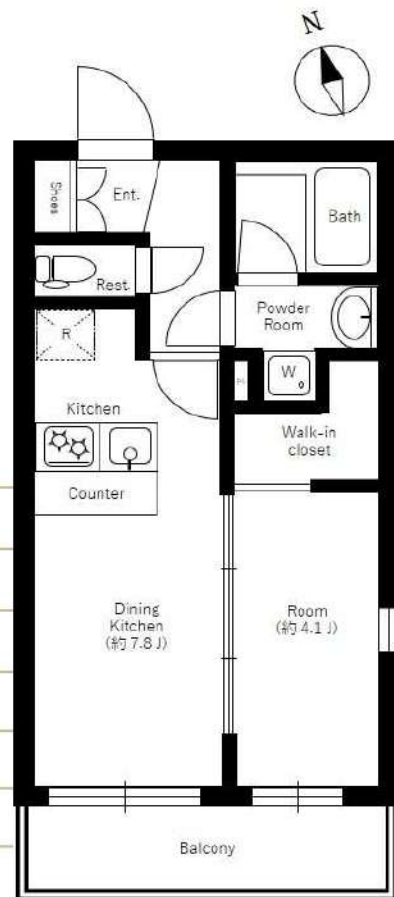

— 設備 —			
インターフォン	<input type="checkbox"/>	オートロック	<input type="checkbox"/>
バストイレ別	<input type="checkbox"/>	独立洗面台	<input type="checkbox"/>
浴室乾燥機	<input type="checkbox"/>	温水洗浄便座	<input type="checkbox"/>
システムキッチン	<input type="checkbox"/>	洗濯機置場	<input type="checkbox"/>
24h換気システム	<input type="checkbox"/>	フローリング	<input type="checkbox"/>
全居室フローリング	<input type="checkbox"/>	バルコニー	<input type="checkbox"/>

基本情報

24時間サポート料	1,000円(税込)/月	
敷金	0ヶ月	償却 なし
礼金	1ヶ月	
所在地	東京都墨田区墨田1丁目1-4	
構造	RC 地上5階建	向き 南
築年数	2024年6月	

初期費用

家財保険料	18,000円/2年	
鍵交換代	24,200円(税込)	
室内消毒費	19,000円(税込)	
備考	外国籍可・海外審査可・留学生可	

賃貸条件

更新料	1ヶ月(新賃料)	
更新事務手数料	20,000円(税別)	
解約予告	2か月前	
短期解約違約金	1年未満解約の場合、家賃総額1か月分	
ペット飼育時	ペット飼育不可	
ガス	都市ガス	
保証会社	①ジャックス ②Casa ※①②の順番で審査	
初回保証料	家賃総額の40%(非課税)	
保証更新時	10,000円/年	
非加入	大手法人契約の場合、非加入相談可	

保証会社

備考

新築

入居時期 即入居可能

※販売図面と異なる場合は現状を優先とさせていただきます。

新宿本店

新宿区新宿3-21-4新宿ニュータウンビル1階
TEL: 03-6279-2032



みずべや

水商売のお部屋



あずま通り店

新宿区歌舞伎町1-8-3良川ビル2階
TEL: 03-6205-5732

貸マンション

東向島駅

クレヴィスタ東向島 601

間取り
1K

専有面積
25.50㎡

築年月
2024年02月



定期借家

チェックポイント！

主要採光面：南東向き、事務所使用不可、楽器不可、ペット相談分譲タイプ、角部屋、B・T別、浴室乾燥機、トイレ、温水洗浄便座、洗面所、洗面所独立、ガスコンロ可、2口コンロ、システムキッチン、収納スペース、クローゼット、家具付き、家電付、室内洗濯機置場、洗濯機置場、給湯、都市ガス、フローリング、都市ガス給湯、エアコン、インターネット対応、インターネット使用料無料、オートロック、モニタ付オートロック、モニタ付インターホン、エレベーター、宅配BOX

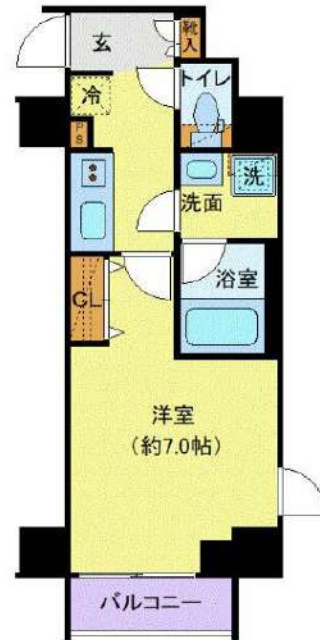

物件種目	貸マンション
最寄駅	東向島
間取タイプ	1K
賃料条件	賃料 121,000円 礼金1ヶ月 敷金なし 保証金なし

物件所在地	東京都墨田区東向島6丁目 26-11		
交通	東武伊勢崎・大師線 東向島 徒歩7分		
建物	建物名	クレヴィスタ東向島 601	
	構造・規模	RC 9階建/6階部分	
	使用部分積	25.50㎡	
	間取内訳		
築年月	2024年02月	契約期間	2年
管理費等	11,000円/月 共益費なし 雑費なし		
駐車場			
現況	居住中 2024年11月16日退去予定	入居可能時期	2024年11月下旬予定
設備	B・T別、浴室乾燥機、トイレ、温水洗浄便座、洗面所、洗面所独立、ガスコンロ可、2口コンロ、システムキッチン、収納スペース、クローゼット、家具付き、家電付、室内洗濯機置場、洗濯機置場、給湯、都市ガス、フローリング、都市ガス給湯、エアコン、インターネット対応、インターネット使用料無料、オー...		
保険等	要		
備考	■建交代33,000円 ■退去時クリーニング代55,000円 ■事務手数料22,000円 ■退去時荷物手数料3,500円(最終決済時) ■リペア2,200円/月 ■5B1少額長期保険800円/月 ■指定貸借保証加入(保証料100%) ■材料引当金等2,330円/月 ■家具家電電気共済38,500円(家具家電電気共済のみの場合) ■退去時引当金:賃料1ヶ月分(1年未満) ■コンビニ11(50CB)付 ■自由・契約自由による利用及びそれに伴う非営業は一切禁止(退去時保証会社加入無しの場合、敷金1か月 ■ペット可(小型犬または猫1匹) ■ペット飼育費1ヶ月追加(退去時全額返金) ■ペット所有申請手数料22,000円(税込) ■海外非居住申請可 ■物件先行解約になります。 ■事務所・50H利用禁止 ■保証書の有無:CTN加入済(条件書添付) 初期保証料:賃料100% 月次手数料:2,330円(税込) ■アシメグム・フローリング 敷居手数料:22,000円 退去時荷物手数料:5,500円 退去時管理費:55,000円 リペア代:2,200円/月 5B1少額長期保険:800円/月 更新料:敷料1ヶ月 賃貸保証:加入費 初期保証料:保証料の100% 更新時:20,000円/年毎 建交代等:有 33,000円~ 利用費:1:成金上除成金発生時7分 利、詳しくはお問い合わせください		

新宿本店 新宿区新宿3-21-4新宿ニュータワービル1階
TEL: 03-6279-2032



みずべや
水商売のお部屋



あずま通り店 新宿区歌舞伎町1-8-3良川ビル2階
TEL: 03-6205-5732

都営大江戸線「森下」駅 徒歩9分 総武線「両国」駅 徒歩9分
 総武線「錦糸町」駅 徒歩22分

FR :

クレヴァンス両国SOUTH 301

東京都墨田区緑2丁目

構造 鉄筋コンクリート9階建

面積 45.20㎡

竣工 2023年10月

間取り 1LDK



退去予定日：2024/12/09
 方角：北



セールスポイント

ぜひ一度見ていただきたい、「クレヴァンス両国SOUTH」です。とちのき児童遊園まで119mです。収納はシューズボックス・クロゼットなど豊富なので、広々と空間を利用することも可能です。この物件はバルコニー付きで、用途に合わせて使用できます。失敗したくないお部屋探しなら墨田区や都営大江戸線森下付近に強い当社へご連絡ください。信頼できるスタッフが対応致します。

備考

共用部には敷地内ごみ置き場・バイク置場など様々な設備やサービスが揃っているので便利です。室内設備はシステムキッチン・エアコンなど大変充実しております。

※図面と現況が異なる場合は現況優先になります。



▼賃貸借条件

賃料	146,000円
共益費	20,000円
契約期間	2年
更新料	新賃料の1ヶ月
▼その他条件	
ペット	相談
法人	可
外国籍	社会人/大学/短大 敷金+1 上記以外の留学生 敷金+2

※法人(保証会社不可):敷金+2ヶ月/礼金+2ヶ月
 ※水・風可:敷金+1ヶ月
 ※2人入居:敷金+1ヶ月
 ※ペット:小型犬+1ヶ月/猫+1.5ヶ月(償却)
 ※不動産業者入居不可(連保も不可)
 ※民泊転貸禁止
 ※生行申込可・生行契約不可

▼初期費用

敷金	1ヶ月
礼金	0ヶ月
保証:イオースカート	緊急連絡先40%
保証:ルームバンク 口振手数料¥330	緊急連絡先40%
保証:GTN	GTN 外国籍の方エポスグローバルプラン 総額家賃の100% +月次費用 総額家賃の2%
その他月額費用	リビングアシスト総合保険 1,100円
室内清掃費用	0円
鍵交換代	33,000円
その他初期費用	書類作成代: 15,400円
入居時期	予定2025年1月中旬

新宿本店 新宿区新宿3-21-4新宿ニューワールドビル1階
 TEL: 03-6279-2032



みずいべや
 水商売の部屋



あずま通り店 新宿区歌舞伎町1-8-3良川ビル2階
 TEL: 03-6205-5732

★フリーレント1ヶ月（賃料+管理費）★

RELUXIA森下Ⅱ

101号室

1LDK
159,000円
管理費 20,000円
礼金 0ヶ月 敷金 0ヶ月

- ・都営新宿線 森下駅 徒歩7分
- ・都営新宿線 菊川駅 徒歩8分
- ・都営大江戸線 両国駅 徒歩10分
- ・JR中央・総武線 両国駅 徒歩15分

所在地	東京都墨田区立川2丁目10-2		
間取詳細	洋室6.7畳×LDK10畳		
構造・階建	RC 1階 / 地上7階建		
専有面積	40.95㎡	物件種別	マンション
築年月	2024年 8月	開口向き	南
入居時期	即時	更新料	1ヶ月(新賃料)
保険	2年 18,000円	現況	空室
契約期間	普通契約		
保証会社	必須加入 株式会社エボスカード 初回契約時：50% 月額：1%		
駐車場	無		
入居条件	ペット：成獣時に体長50cm体重10kg相当までの犬及び猫、どちらか一匹※飼育時、保証金1ヶ月償却		
その他費用	安心入居サポート:16,500円(税込)入居時/室内クリーニング代:55,000円(税込) 入居時/エアコン内部洗浄代1台につき:16,500円(税込)入居時/鍵登録代:5,500円(税込)入居時		
周辺施設	ライク菊川店151m/マルエツチ兩國線一丁目店592m/まいはずけつと墨田線3丁目店660m/ セブンイレブン墨田菊川1丁目店129m/ピエラ江東橋1010m/両国江戸NOREN1406m/アルカ キット錦糸町1546m/SUIT SELECT KINSHICHO OI011391m/くすりの福太郎菊川店 543m/どらっくほほす両国店732m/タイソ〜くすりの福太郎菊川店581m/墨田区立緑図書館 567m		
設備	都市ガス/公営水道/エレベーター/オートロック/防犯カメラ/宅配ボックス/集合ポスト/専 用ゴミ置き場/駐輪場/バイク置場/TVモニター付きインターフォン/バルコニー/下駄箱/ バス・トイレ別室/追い焚き/浴室乾燥機/温水洗浄便座/独立洗面台/室内洗濯機置 き場/3口システムキッチン/インターネット使用料無料		
備考	原則喫煙禁止（加熱式電子タバコ等を含む）/物件確認、内見、 申込はイタジヤから/電子契約必須/【短期解約違約金】1年未満の 解約時、総賃料2ヶ月/室内写真は同一タイプ		



※掲載情報と現状が異なる場合は現状が優先となります。

有効期限:2025/01/01

新宿本店 新宿区新宿3-21-4新宿ニューワールドビル1階
TEL: 03-6279-2032



みずべや
水商売の部屋



あずま通り店 新宿区歌舞伎町1-8-3良川ビル2階
TEL: 03-6205-5732