



光インターネット無料!!
オートロック付き!!

敷金・礼金 0 更新料 0

賃料表 Rent Roll	管理費:5,000円
位置 賃料 合計面積 (ロフト面積含む)	
203 60,000円 13.36㎡ (ロフト面積 4.33㎡)	
現況: 1/25退去予定	

賃貸条件

- 敷金 /0 ヶ月 ■礼金 /0 ヶ月
- 管理費 (月額) /5,000 円
- 町会費 (月額) /300 円
- 鍵交交代 (入居時) /15,000 円 (税別)
- ルームクリーニング代 (入居時) /35,000 円 (税別)
- 火災保険 /15,000 円 /2 年
- 24 時間サポート /10,000 円 (税別) /2 年
- 保証会社 /ジェイリース必須
(保証人有: 家賃総額の 30% 保証人無: 家賃総額の 50%)
- 契約期間 /2 年 ■更新料 /なし (※備考参照)
- 備考 /※1 年未満の解約 (退去) は賃料の 2 ヶ月分違約金として支払う
※2 年未満の解約 (退去) は賃料の 1 ヶ月分違約金として支払う
※保証会社 (900円/月額) 火災保険 (15,000 円/2 年)
24 時間サポート (10,000 円 (税別) /2 年) の更新料あり
※当物件は禁煙物件となっております
※当物件は駐輪禁止となっております

物件概要

- 所在 /〒136-0071 東京都江東区亀戸 6-44-10
- 構造 /木造 2 階建半地下 1 階
- 竣工日 /2018 年 11 月
- 交通 /JR 総武本線『亀戸』駅 徒歩 7分
都営新宿線『大島』駅 徒歩 10分
- 設備 /オートロック・敷地内防犯カメラ・録画機能付きモニターフォン・バスタイレ別 (シャワールーム)・IH コンロ・温水洗浄便座付きトイレ・室内洗濯機置場・室内物干し・エアコン・ホワイトフローリング・ピクチャーレール・プロパンガス・シューズボックス・LED ダウンライト・複層ガラス・光インターネット無料

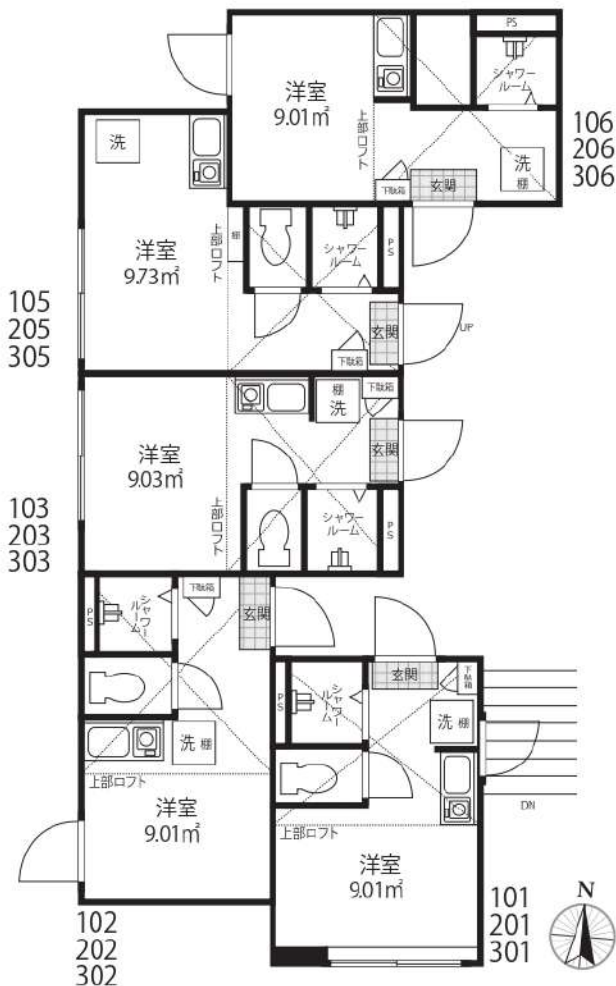

※101~106 は B1 となり半地下タイプです。
※間取り図は B1・1・2F において若干の相違がございます。
※現況と図面に相違がある場合は現況を優先いたします。

取引態様: 代理



総武線「亀戸」駅 徒歩9分 東武亀戸線「亀戸水神」駅 徒歩2分
東武亀戸線「東あずま」駅 徒歩12分

FR :

クレヴィスタ亀戸Ⅲ 709

東京都江東区亀戸8丁目15-3

構造 鉄筋コンクリート10階建

面積 25.60㎡

竣工 2020年1月

間取り 1K

退去予定日：2024/12/22
方角：南



※タイプにより床・建具の色が異なりますので必ず現地をご確認ください。

セールスポイント

新生活を失敗せず、スタートさせたいならこちらの「クレヴィスタ亀戸Ⅲ」はいかがでしょう。収納はシューズボックス・クロゼットなどが備え付けられているので、衣類や日用品の収納に重宝します。定期的に管理人が巡回している物件で、安心して暮らせます。転勤、単身赴任などお引越しが決まった方はお気軽に当社へお問い合わせ下さい。江東区エリアや総武線亀戸付近の情報が豊富です。

スマートホーム

スマホアプリ「Space Core」で利用可。お部屋により設置されている機器が異なる場合や、非設置の物件もございますので現地をご確認ください。【機能】①スマートロック②温湿度センサー③室内防犯カメラ④赤外線家電操作機能⑤管理会社とのチャット機能など

※図面と現況が異なる場合は現況優先になります。



▼賃貸借条件

賃料	89,000円
共益費	15,000円
契約期間	2年
更新料	新賃料の1ヶ月
▼その他条件	
ペット	相談
法人	可
外国籍	留学生(語学/専/短) 敷金+1.5 社会人・大学生 敷金+1

※法人(保証会社不可):敷金+2ヶ月/礼金+2ヶ月
※水・風可:敷金+1ヶ月
※2人同居:敷金+1ヶ月
※ペット:小型犬+1ヶ月/猫+1.5ヶ月(償却)
※不動産業者入居不可(連保も不可)
※民泊転貸禁止
※先行申込可・先行契約不可

▼初期費用

敷金	0ヶ月
礼金	0ヶ月
保証:イオースカート	緊急連絡先40%
保証:ルームバンク 口振手数料¥330	緊急連絡先40%
保証:GTN	GTN 外国籍の方エポスグローバルプラン 総額家賃の100% +月次費用 総額家賃の2%
その他月額費用	リビングアシスト総合保険 800円
室内清掃費用	44,000円
鍵交換代	33,000円
その他初期費用	書類作成代: 11,000円
入居時期	予定2025年1月下旬

新宿本店 新宿区新宿3-21-4新宿ニートワークビル1階
TEL: 03-6279-2032



みずいべや
水商売のお部屋



あずま通り店 新宿区歌舞伎町1-8-3良川ビル2階
TEL: 03-6205-5732

東西線「南砂町」駅 徒歩6分 都営新宿線「西大島」駅 徒歩30分
京葉線「潮見」駅 徒歩37分

FR :

モートエッジ 203

東京都江東区南砂4丁目19-4

構造 鉄筋コンクリート3階建

面積 28.38㎡

竣工 2023年4月

間取り 1DK

退去予定日：2024/12/15
方角：西



セールスポイント

こだわりで選びたい方におすすめ。江東区エリアで住まいをお探しなら「モートエッジ」。セキュリティ面は、オートロック・TVインターホンなどを設置しているので安全面でも優れております。やっぱりキレイな新築のお部屋がいい、そんな方におすすめの物件。賃貸住宅情報をお探しの方で、お困りでしたら当社にご連絡下さい。お客様がご希望することや不明な点についてお伺いいたします。

備考

モートエッジの詳しい情報。室内設備は洗面所独立・浴室乾燥機などが揃っているので、快適に過ごしやすいお部屋になります。共用部には宅配ボックスが備え付けられているため、非対面で荷物を受け取れます。

※図面と現況が異なる場合は現況優先になります。



▼賃貸借条件

賃料	93,500円
共益費	8,000円
契約期間	2年
更新料	新賃料の1ヶ月
その他条件	
ペット	不可
法人	可
外国籍	外国籍相談（社会人のみ） 敷金+0.5ヶ月

※町会費：月額200円
※法人(保証会社不可)：敷金+2ヶ月/礼金+2ヶ月
※水・風可：敷金+1ヶ月
※2人入居：敷金追加なし
※不動産業者入居不可（連保も不可）
※民泊転貸禁止
※先行申込可・先行契約不可

▼初期費用

敷金	1ヶ月
礼金	0ヶ月
保証:イオースカート	緊急連絡先40%
保証:ルームバンク 口振手数料¥330	緊急連絡先40%
保証:GTN	GTN 外国籍の方エポスグローバルプラン 総額家賃の100% +月次費用 総額家賃の2%
その他月額費用	リビングアシスト総合保険 800円
室内清掃費用	0円
鍵交換代	33,000円
その他初期費用	書類作成代：11,000円
入居時期	予定2025年1月中旬

新宿本店

新宿区新宿3-21-4新宿ニューパークビル1階
TEL: 03-6279-2032



みずのべや
水商売のお部屋



あずま通り店

新宿区歌舞伎町1-8-3良川ビル2階
TEL: 03-6205-5732

ハーモニーレジデンス東京イーストサイド 703

物件種別	間取り	賃料	管理費等
マンション	1K	94,500円	15,000円

3路線利用可能!セキュリティも室内設備も充実!ペット飼育可、高級賃貸マンション♪

3路線利用可能!セキュリティも室内設備も充実!ペット飼育可、高級賃貸マンション♪



敷金/保証金	0円	礼金/権利金	94,500円
敷引/償却金	0円	更新料	1.5ヶ月(新賃料)
更新事務手数料			
その他費用			
物件所在地	東京都江東区大島2丁目39-4		
交通	都営新宿線 西大島駅 徒歩4分 中央・総武線各停 亀戸駅 徒歩11分 中央・総武線各停 錦糸町駅 徒歩19分		
間取り詳細			
構造	鉄筋コンクリート 7階 / 7階建		
面積	25.50㎡	向き	東
築年月	2018年8月	契約期間	普通借家契約 2年
退去日		入居時期	即入居
駐車場	駐輪場 バイク置き場		
設備	浴室乾燥、ガス給湯、バス・トイレ別、CS、押入、2口コンロ、ガスキッチン、温水洗浄便座、エアコン、室内洗濯機置場、シャワー、BS、ウォークインクローゼット、シューズボックス、モーター付オートロック、洗面化粧台、クローゼット、フローリング、トイレ有、ガスコンロ、ユニットバス、ガスコンロ設置済、バス有、システムキッチン、TVインターホン、デザイナーズ、エレベーター、外壁タイル張り、宅配BOX		
入居諸条件	ペット可、事務所不可、二人入居可		
損害保険	要 22,000円(2年)		
保証会社	必須 保証会社必須~50%(最低保証料5万円)		
備考	■入居中サポート/21450円 ■抗菌代/17600円 ■事務手数料/11000円 ■保証会社必須~50%(最低保証料5万円) ■保険/22000円 ■鍵費用/22000円 ■契約期間(2年普借)※違約金有 ☆AZPの賃料+1万円でスーパーゼロプラン適用★0 ■ペット飼育時条件有		

※図面と異なる場合は現況を優先となります。

新宿本店 新宿区新宿3-21-4新宿ニュータワービル1階
TEL: 03-6279-2032



みずばや
水商売のお部屋



あずま通り店 新宿区歌舞伎町1-8-3良川ビル2階
TEL: 03-6205-5732

RENECAT導入済物件★消臭抗菌効果が半永久持続
★家具・家電付賃貸へ変更可★すぐお住まいになれます

Access

東京メトロ東西線
「門前仲町」 駅徒歩 6分



都営大江戸線
「門前仲町」 駅徒歩 6分

1003 号室 専有面積 25.48㎡

間取 1K

賃料 103,000 円/月

共益費 15,000 円/月

物件概要

所在地 / 東京都江東区永代1丁目13-5
構造・規模 / 鉄筋コンクリート造 14階建
総戸数 / 64 戸
築年月 / 2014年01月06日
入居日 / 2025年01月22日

契約条件

保証金2ヶ月 (契約時償却)

SC保証システム利用料:家賃総額55%(最低金額5.5万円)
保証人有りプラン:家賃総額の30%(最低金額3万円)
保証金契約時償却(保証金プランで契約の場合)
24Hサポート料22,000円/1年・鍵交換代22,000円
室内抗菌処理代17,600円事務手数料11,000円
当社指定火災保険(ジック)加入の事(別途費用)
賃料口座引落し(口座振替手数料別途費用有)
普通賃貸借1年契約(更新型)※
※1、2回目の更新時5%の賃料改定あり。更新料は1回のみ。
2回目以降の更新料は無い為、安心して長くお住まいいただけます

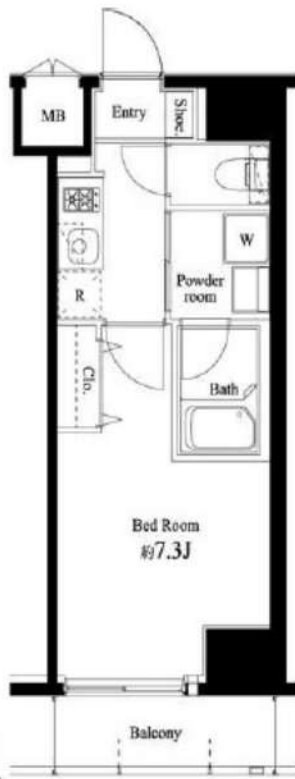

24時間安心サポート

設備のトラブルに24時間365日の受付体制

医療健康サービス24

看護師が24時間365日相談可※適応条件有

※図面と現況が異なる場合、現況優先とさせていただきます。
※退去時清掃費用、更新時更新費用等がございます。

- タイル貼りの美しい外観
- TVモニター付オートロック
- 共用部・エレベーター防犯カメラ
- 24時間セキュリティシステム
- ダブルロック&高精度シリンダーキー
- 防犯窓センサー付
- 床フローリング仕様
- 洋室エアコン標準装備
- システム2口ガスキッチン
- オートストップ機能付きバス

- ★雨の日も便利な浴室換気暖房乾燥機
- パウダールーム洗面台
- 収納便利なクローゼット
- インターネット光対応(別契約)
- 24時間受取可能宅配BOX
- 駐輪場(空き条件等含め要詳細確認)
- バイク置場(空き条件等含め要確認)
- ペット小型1匹可:別途敷金1ヶ月
- 快適安心物件前コンビニ
- 2人入居・外国籍入居可能/海外審査可能



新宿本店

新宿区新宿3-21-4新宿ニューターワビル1階
TEL: 03-6279-2032



みずべや
水商売のお部屋



あずま通り店

新宿区歌舞伎町1-8-3良川ビル2階
TEL: 03-6205-5732

物件ID:12883*11

木下の賃貸
KINOSHITA GROUP

プレール・ドゥーク門前仲町Ⅱ

住み替え応援システムRw・Room
家賃でポイントがたまる！
住み替えで使ってお得！

安心管理システム24時間管理
学生・女性にオススメ

2018年築 洋室約8.0帖 各戸トランクルーム有

インターネット(FGBB)月額基本使用料無料(Wi-Fi導入有)

ペット相談可(小型犬または猫1匹、敷金プラス2ヶ月)



新生活応援
家具家電リース

■配達料無料 ■設置料無料 ■撤去料無料

新生活応援家具家電リース初期費用が0円です！

1K	4ヶ月	5,500円	10ヶ月	9,900円
1R	4ヶ月	4,400円	10ヶ月	8,800円

木下の賃貸友の会
詳細はこちら▶



※図面と現況が異なる場合には現況を優先とします。

ACCESS			
都営大江戸線 門前仲町駅 徒歩10分			
東京メトロ半蔵門線 清澄白河 徒歩11分			
東京メトロ東西線 木場 徒歩12分			
401号室	賃料	104,000円	
	管理費	8,000円	
	敷金 0ヶ月 礼金 1ヶ月		
OUTLINE			
間取り	1K	タイプ	専有面積 25.85㎡
入居日	2024年11月下旬		内見 11/11~
「木下の賃貸」友の会費 1,980 円(税込)/月額			
所在地 東京都江東区冬木17-7			
構造	RC造		規模 8階建4階
竣工日	2018年02月		総戸数 51戸
駐車場施設	有		空き要確認
駐輪場施設	有		空き要確認
駐車場敷金	なし		駐車場賃料 20,000 円/月額
ペット飼育	相談		ペット飼育の場合の敷金 敷金プラス2ヶ月
方位	東		ガス パレットガス推奨
管理会社	株式会社キノシタコミュニティ		電気 パレット電気推奨
LEASE CONDITION			
契約期間	2年		更新料 新賃料 1.25 ヶ月
解約予告	1ヶ月前に文書で当社宛に通知		
スマートのりかえ費用	27,500 円(税込)		消毒代 26,400 円(税込)
定額ルームクリーニング代	63,800 円(税込)		
EQUIPMENT			
オートロック	○	洗濯機置場	○
エレベーター	○	浴室乾燥機	○
TVモニター付きインターフォン	○	洗浄機能付暖房便座	○
宅配ボックス	○	追い焚き	○
ガスコンロ	○	居室床材フローリング	○
IHクッキングヒーター	○	エアコン	○
独立洗面台	○	浄化槽	○
バルコニー	○	CATV	○
BSアンテナ	○	CSアンテナ	○
カーシェアリング	○		
備考	①保証会社加入必須。木下グループ保証：初回保証料80%、利用手数料月額550円(税込)、継続保証委託料20,000円(2年毎) ②木下の賃貸友の会加入必須。入居者補償制度、住まいのトラブル緊急サポート等のサービスを提供。月額1,980円(税込)~/法人プラン月額990円(住まいのトラブル緊急サポートのみ) ③12ヵ月未満の解約時、賃料1ヵ月分の違約金が御座います。 ④CATV、BS・CS110、インターネット等(導入されているか否かは要確認)には別途契約、費用がかかります。		

新宿本店 新宿区新宿3-21-4新宿ニュータワービル1階
TEL: 03-6279-2032



みずべや
水商売のお部屋



あずま通り店 新宿区歌舞伎町1-8-3良川ビル2階
TEL: 03-6205-5732

賃貸 マンション 1K



都営大江戸線 「門前仲町」 駅 徒歩 6分

東京メトロ半蔵門線 「清澄白河」 駅 徒歩 8分
東京メトロ半蔵門線 「水天宮前」 駅 徒歩 20分

角部屋/インターネット使用料無料/ペット相談可!

防犯カメラ, 外壁タイル張り, 風除室, エレベーター, 宅配BOX, メールボックス, デザイナーズ

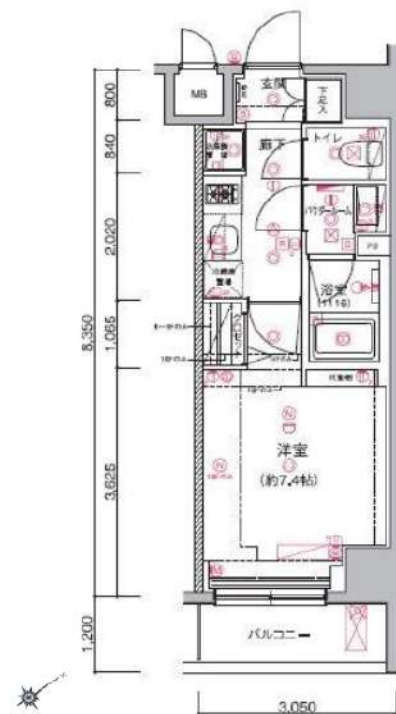

○ペット飼育1匹のみ可能
 ・小型犬+敷金1ヶ月
 (成長時 体長50cm以下、体重10kg以下)
 ・猫+敷金2ヶ月
 ※図面と異なる場合は現況を優先となります。

物件名	アルテシモシェルツ 306		
所在地	東京都江東区深川1丁目 9-13		
賃料	104,000円		
管理費等	管理費 15,000円		
敷金	0ヶ月	礼金	1ヶ月
所在階	3階	築年月	2016年11月
専有面積	25.46㎡	向き	南東
契約期間	普通借家契約 2年	入居時期	予定 2024年12月10日
構造	鉄筋コンクリート造 地上階数 11階		
損害保険	有り 家財保険 24ヶ月 20,000円		
更新	新賃料1ヶ月 更新事務手数料22,000円		
駐輪場等	駐輪場の空き確認は共有部管理会社にご連絡ください。 【G&G Community TEL:03-5201-3383】		
保証会社	«エボス»初回保証料50% (月額保証料8000円) «ジェイリース»初回保証料50% (月額保証料8000円) «あんしん保証»初回保証料50% (月額保証料9000円) ※外国籍プラン: 初回保証料100% システムキッチン, 2口コンロ, ガスキッチン, バス・トイレ別, 脱衣所, 追い焚き風呂, 浴室乾燥, 浴室暖房, 温水洗浄便座, 洗面所にドア, 洗面化粧台, バス有, トイレ有, シャワー, エアコン, BS, CS, CATV, ネット使用料不要, インターホン, 2F以上, オートロック, ダブルロック, ディンプルキー, モニタ付オートロック, 給湯, ガス給湯, 24時間換気システム, 冷房, 暖房, フローリング, 全居室フローリング, 室内洗濯機置場, クローゼット, シューズボックス, 収納有, 角住戸, 暖房便座 解約予告2ヶ月前 事務手数料:11000円 24時間緊急駆けつけ対応:22000円 鍵交換代:27500円 クリーニング費用77,000円 (退去時に請求) 短期解約違約金あり: 1年未満解約時、賃料1ヶ月分		
設備			
備考			

アイルイムーブル日本橋 603号室

物件概要

- ◆所在地 : 東京都中央区日本橋小網町18-5
- ◆構造 : 鉄筋コンクリート造 地上14階建
- ◆築年月 : 平成27(2015)年 5月
- ◆専有面積 : 25.92㎡ ◆バルコニー面積 : 3.35㎡
- ◆間取り : 1R ◆用途 : 住居専用
- ◆総戸数 : 41戸
- ◆建物管理会社 : 日神管財株式会社(03-5360-2081)
※共用部設備・空き状況は上記へお問合せください

契約条件

- ◆敷金 : 1ヶ月 ◆礼金 : 1ヶ月
- ※大手法人等、保証会社未加入の場合は、敷金2ヶ月・礼金2ヶ月
- ◆更新料 : 新賃料1.5ヶ月分
- ◆更新手数料 : 22,000円
- ◆解約予告 : 2ヶ月前
- ◆入居日 : 相談

その他条件

- ※事務手数料:12,100円
- ※当社指定家財保険加入義務有(新規・更新):16,800円~(2年間)
- ※鍵交換費用:26,400円
- ※保証会社加入義務有(賃料と共益費総額の50%~)
- 次年度以降保証料10,000円/年(一部、850円/月 プラン有)
- ※24時間安心サポート加入義務有(2年間):16,500円
- ※言語対応サービス:1,500円/月(加入対象者:外国籍入居者)
- ※退去時基本クリーニング費用:1,650円/㎡
- ※ペットの飼育不可

賃料	共益費
121,000円	12,000円

※ マイソク内表示、全て税込価格

※ 図面と現況が異なる場合は現況を優先と致します。

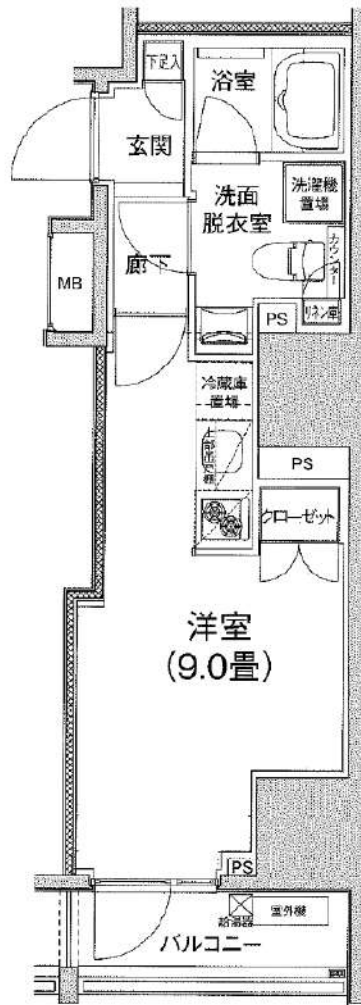

※603号室は上下反転タイプとなります。

東京メトロ銀座線・半蔵門線「三越前」駅まで 徒歩5分
 東京メトロ日比谷線・都営浅草線「人形町」駅まで 徒歩5分
 都営浅草線「日本橋」駅まで 徒歩7分
 東京メトロ銀座線・東西線「日本橋」駅まで 徒歩8分
 東京メトロ半蔵門線「水天宮前」駅まで 徒歩7分
 JR横須賀線・総武線快速「新日本橋」駅まで 徒歩10分

分譲賃貸マンション

7路線5駅利用可

角部屋

【設備:専有部】

- ◆エアコン
- ◆温水シャワー・洗浄機能便座付きトイレ
- ◆浴室換気乾燥機
- ◆独立洗面台
- ◆システムキッチン
- ◆室内洗濯機置場
- ◆フローリング
- ◆クローゼット
- ◆シューズボックス

【設備:共用部】

- ◎オートロック
- ◎TVモニター付インターホン
- ◎宅配ロッカー
- ◎エレベーター
- ◎防犯カメラ
- ◎駐輪場



令和4年8月完成の築浅マンションです☆便利なインターネット無料!グレードの高い分譲仕様です!(同タイプ別部屋の写真です)

CREAL premier八丁堀 1102号室

1K
130,000円

管理費 10,000円

礼金 無

敷金 無

JR京葉線「八丁堀」徒歩4分

東京メトロ日比谷線「八丁堀」徒歩4分

東京メトロ有楽町線「新富町」徒歩11分



- オートロック
- モニター付きインターホン
- 宅配BOX
- ネット無料
- 浴室乾燥機
- 独立洗面台
- BT別
- 温水洗浄便座
- 角部屋
- 最上階
- システムキッチン
- 都市ガス
- 24時間換気
- 設置済ガスコンロ
- 2F以上
- バルコニー
- 室内洗濯機置場
- エアコン

所在	東京都中央区新川2丁目28-9		
間取詳細	洋室8畳		
構造・階建	RC 11階 / 11階建		
専有面積	25.51㎡	物件種別	マンション
築年月	2022年8月	開口向き	北西
入居時期	2025年1月下旬	更新料	1ヶ月(新賃料)
損保	要 20,000円 2年	連帯保証人	不要
契約期間	普通借家2年		
保証会社	(ジェイリス) 保証料(初回契約時)50%、保証料(月額)1.2%、外国籍の方 初回保証料:賃料総額の100% / 月額保証料:賃料総額の1.2%		
駐車場	無	駐輪場	有/330円
入居諸条件	ペット相談		
その他費用	契約事務手数料11,000円(入居時)、鍵交換代(1シリンダーにつき)33,000円(入居時)、消臭除菌代 11,000円(入居時)、アクト安心ライフ24(2年間)16,500円(年額)		
周辺施設	まいばすけっと中央湊2丁目店まで291m、ファミリーマート新川中央大橋店まで80m、マツモトキヨシmatsukiyoLAB佃二丁目店まで581m		
設備	都市ガス、インターネット使用料無料、宅配ボックス、浴室乾燥機、バストイレ別、エレベーター1基、室内洗濯機置き場、エアコン付き、シャワートイレ付き、システムキッチン、TVモニター付インターホン、オートロック、駐輪場、24H換気システム、BS、CS、バルコニー、クローゼット		
備考	解約通知:2ヶ月前、1年未満解約で賃料総額1ヶ月分の違約金、空き予定は先行契約、退去時クリーニング費用:借主負担、更新事務手数料:法人契約/新賃料の0.55ヶ月分(税込)、個人契約/22,000円		

※最新の空室・申込状況はイタジにてご確認ください

※掲載情報と現状が異なる場合は現状が優先となります

新宿本店 新宿区新宿3-21-4新宿ニュータウンビル1階
TEL: 03-6279-2032



みずべや
水商売のお部屋



あずま通り店 新宿区歌舞伎町1-8-3良川ビル2階
TEL: 03-6205-5732

FOR RENT

分譲賃貸マンション

アトラス日本橋水天宮

502号室

~ATRAS NIHONBASHI SUITENGU #502~

東京メトロ半蔵門線「水天宮前」駅 徒歩3分
 メトロ日比谷線・都営浅草線「人形町」駅 徒歩5分
 東京メトロ日比谷線・東西線
 「茅場町」駅 徒歩6分

所在地	東京都中央区日本橋蛸殻町1-27-8
賃料	138,000円
管理費	12,000円
礼金	賃料の0.5ヶ月分
敷金	賃料の1ヶ月分
現況	空室
入居時期	11月下旬
築年	2010(H22)年2月
構造	SRC11階建 総戸数31戸
契約種類	普通賃貸借契約
契約期間	2年間
専有面積	31.26㎡(壁芯)
間取	1DK
更新料	新賃料の1ヶ月分
その他	現況相違の場合、現況優先とします 敷金1ヶ月償却(ハウスクリーニング費用含む) 契約時事務手数料：5,500円 保証会社利用必須 保証料：賃料+管理費の50%1年ごとに1万円 火災保険料：20,000円

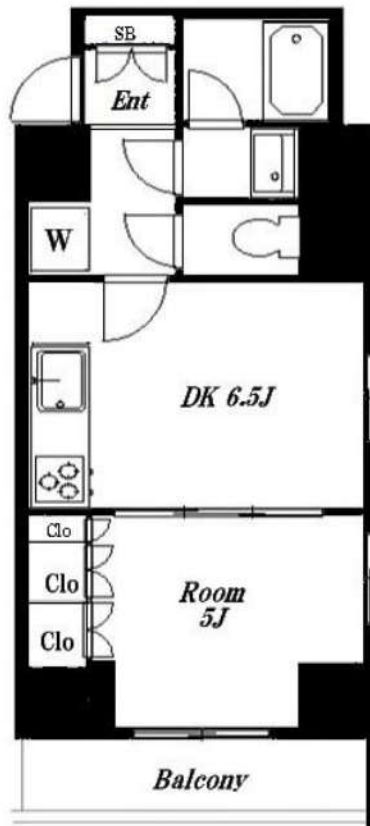

★入居時抗菌費用 ¥13,200-★
 ★鍵交換費 ¥33,000-★
 ★24時間サポート料 ¥16,500 (2年毎) ★

- | | | |
|--|---|---|
| <input type="checkbox"/> 外観タイル貼り | <input checked="" type="checkbox"/> 分譲賃貸 | <input checked="" type="checkbox"/> モニター付インターホン |
| <input checked="" type="checkbox"/> フローリング | <input checked="" type="checkbox"/> エアコン | <input checked="" type="checkbox"/> ディンプルキー |
| <input checked="" type="checkbox"/> システムキッチン | <input checked="" type="checkbox"/> グリル付き | <input checked="" type="checkbox"/> 防犯カメラ |
| <input type="checkbox"/> 2口コンロ | <input checked="" type="checkbox"/> 3口以上コンロ | <input type="checkbox"/> IHクッキングヒーター |
| <input checked="" type="checkbox"/> 浴室換気乾燥機 | <input checked="" type="checkbox"/> 24時間換気 | <input checked="" type="checkbox"/> ウォシュレット |
| <input checked="" type="checkbox"/> 追焚機能浴室 | <input checked="" type="checkbox"/> 独立洗面台【トイレ内】 | <input checked="" type="checkbox"/> バルコニー |
| <input checked="" type="checkbox"/> クローゼット | <input checked="" type="checkbox"/> 室内洗濯機置き場 | <input checked="" type="checkbox"/> 下足入れ |
| <input checked="" type="checkbox"/> BS/CS | <input checked="" type="checkbox"/> CATV | <input checked="" type="checkbox"/> 光インターネット環境有 |
| <input checked="" type="checkbox"/> 東南角部屋 | <input checked="" type="checkbox"/> エレベーター | <input checked="" type="checkbox"/> オートロック |
| <input type="checkbox"/> 最上階 | <input type="checkbox"/> バイク置き場 | <input checked="" type="checkbox"/> 駐輪場 |
| <input checked="" type="checkbox"/> 敷地内ごみ置き場 | <input checked="" type="checkbox"/> バス・トイレ別 | <input checked="" type="checkbox"/> 宅配ボックス |
| <input checked="" type="checkbox"/> 二人入居可 | <input type="checkbox"/> ペット可 | <input type="checkbox"/> 事務所可 |

都心部へのアクセス面も良好な“日本橋水天宮”エリアに佇む、分譲タイプで人気のマンションです！！
 共用部分も潇洒な造りで管理体制・セキュリティ面もご安心下さい♪お部屋は無駄のスペースのない1DK
 Kタイプで収納も大きく、洗練されたスタイリッシュな雰囲気を醸し出しています。全体的に水回りを広
 めに設計しておりますので、リラックスした大人の時間をご堪能下さい。室内設備も充実の内容で、複数
 駅・路線が利用出来る点も嬉しいポイントですね☆☆☆

新宿本店 新宿区新宿3-21-4新宿ニュータウンビル1階
 TEL: 03-6279-2032



みずぺや
 水商売のお部屋



あずま通り店 新宿区歌舞伎町1-8-3良川ビル2階
 TEL: 03-6205-5732