

スタジオアパートメント ヒガシイケブクロ

# Studio Apartment 東池袋

JR 山手線  
『大塚』駅 徒歩 7 分

入居者インタビューをチェック!



ご入居者のお声や  
部屋のお写真を  
掲載しております。

## 光インターネット無料!! オートロック付き!!

## 敷金・礼金・更新料 0

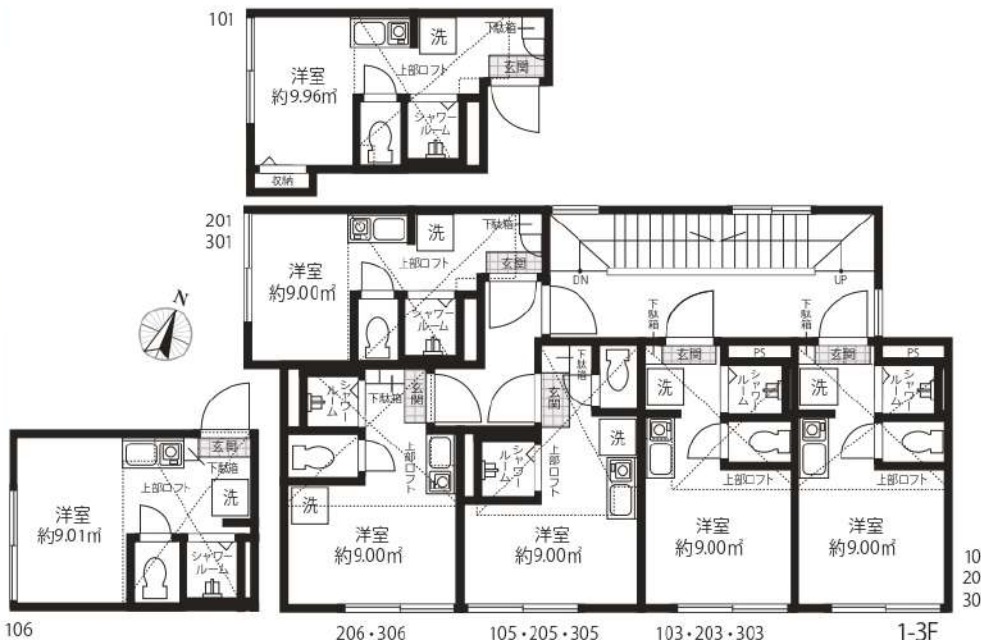

\*※101～106はMB1となり半地下タイプです。\*間取図は2.3Fにおいてロフト部分の形状に若干の相違がございます。



※同シリーズ別物件の写真です。

### 賃貸条件

- 敷金 / 0 ヶ月 ■礼金 / 0 ヶ月
  - 管理費 (月額) / 5,000 円
  - 共聴設備費 (月額) / 500 円
  - 鍵交換代 (入居時) / 15,000 円 (税別)
  - ルームクリーニング代 (入居時) / 35,000 円 (税別)
  - 火災保険 / 16,000 円 / 2 年
  - 24 時間サポート / 10,000 円 (税別) / 2 年
  - 保証会社 / 必須
- (ジェイリース 保証人有: 家賃総額の 30% 無: 家賃総額の 50%)
- 契約期間 / 2 年 ■更新料 / なし (※備考参照)
  - 備考 / ※1 年未満の解約 (退去) は賃料の 2 ヶ月分違約金として支払う  
※2 年未満の解約 (退去) は賃料の 1 ヶ月分違約金として支払う  
※保証会社 (900 円 / 月額) 火災保険 (16,000 円 / 2 年)  
24 時間サポート (10,000 円 (税別) / 2 年) の更新料あり  
※当物件は禁煙物件となっております ※当物件は駐輪禁止となっております

### 物件概要

- 所在 / 〒170-0013 東京都豊島区東池袋 5-39-5
- 構造 / 木造 2 階建て半地下 1 階 ■竣工日 / 2018 年 2 月
- 交通 / 有楽町線「東池袋」駅徒歩 10 分 東京メトロ丸ノ内線「新大塚」駅徒歩 5 分  
JR 山手線「大塚」駅徒歩 7 分
- 設備 / オートロック・敷地内防犯カメラ設置・録画機能付モニターフォン・  
バストイレ別 (シャワールーム)・IH コンロ・温水洗浄便座付トイレ・室内洗濯機置場・  
室内物干し・エアコン・ホワイトフローリング・ピクチャーレール・プロパンガス・  
シューズボックス・LED ダウンライト・ペアガラス・光インターネット無料

取引態様代理

### 賃料表 Rent Roll

位置	賃料	合計面積 (ロフト面積含む)
105	66,000円	13.46㎡ (ロフト面積 4.46㎡)
現況	12/14退去予定	
306	72,000円	13.48㎡ (ロフト面積 4.48㎡)
現況	11/08退去予定	

新宿本店 新宿区新宿3-21-4新宿ニュータワービル1階  
TEL: 03-6279-2032



みずべや  
水商売のお部屋



あずま通り店 新宿区歌舞伎町1-8-3良川ビル2階  
TEL: 03-6205-5732



# アクセス新板橋 403

物件種別	間取り	賃料	管理費等
マンション	1K	78,000円	10,000円

敷金/保証金	0円	礼金/権利金	0円
敷引/償却金		更新料	1ヶ月(新賃料)
更新事務手数料			
その他費用	[一時金]クラブアセットα(契約時・2年毎更新):20,000円,クリーニング費用(退去時):49,500円,エアコン内部洗浄費用/台(退去時):13,200円,鍵交換費用(退去時):38,500円		
物件所在地	東京都板橋区板橋4丁目28-10		
交通	都営三田線 新板橋駅 徒歩4分 埼京線 板橋駅 徒歩8分		
間取り詳細	洋室 7.60畳, K 2.00畳		
構造	鉄筋コンクリート 4階 / 6階建		
面積	24.04㎡	向き	北西
築年月	2006年10月31日	契約期間	普通借家契約 2年
退去日	2024年12月24日	入居時期	2025年1月下旬 予定
駐車場	要問合せ 駐輪場		
設備	バス・トイレ別, シャワー, ガスコンロ, ガスコンロ設置済, 2口コンロ, システムキッチン, エアコン, 室内洗濯機置場, CATV, CS, BS, フローリング, 光ファイバー, 温水洗浄便座, 浴室乾燥, クローゼット, シューズボックス, 24時間緊急通報システム, ガスキッチン, ダブルデインプルキー, モニタ付オートロック, 24時間換気システム, 2F以上, インターホン, ガス給湯, マルチメディアコンセント, 分譲タイプ, エレベーター, 宅配BOX, 外壁タイル張り, 24時間ゴミ出し可, 防犯カメラ, メールボックス, 敷地内ゴミ置き場		
入居諸条件	ペット可, ルームシェア不可, 外国人相談, 楽器使用不可, 高齢者不可, 事務所不可, 二人入居不可, 法人可		
損害保険	要 18,000円 (2年)		
保証会社	必須 新日本信用保証50%またはルームバンクインシュア40%		
備考	引越業者指定有り:ベスト引越サービス/退去時費用は審査状況により先払いのケース有り/ペット飼育可能(小型犬・猫1匹まで)敷金1ヶ月追加/法人契約の場合、敷金礼金各1ヶ月分追加12ヶ月未満の解約の場合、短期解約違約金月額賃料1ヶ月分/解約予告2ヶ月前/アセットでんき利用必須		

外観



その他



間取り図

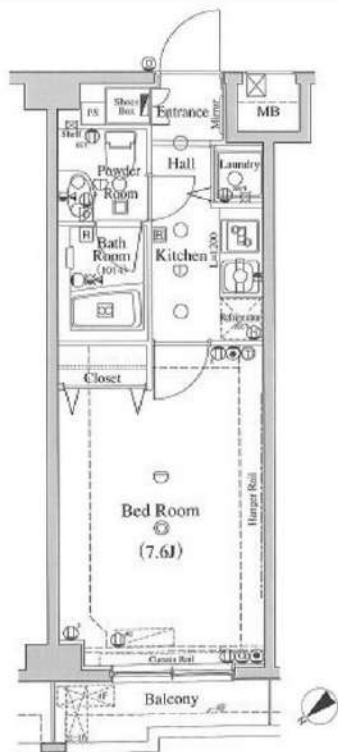

※図面と異なる場合は現況を優先となります。

**新宿本店** 新宿区新宿3-21-4新宿ニュータワービル1階  
TEL: 03-6279-2032



**みずべや**  
水商売のお部屋



**あずま通り店** 新宿区歌舞伎町1-8-3良川ビル2階  
TEL: 03-6205-5732



東武東上線「中板橋」駅 徒歩3分

FR :

# クレヴィスタ中板橋 903

東武東上線「ときわ台」駅 徒歩14分 東武東上線「大山」駅 徒歩15分

東京都板橋区中板橋12-1

構造 鉄筋コンクリート11階建

面積 25.28㎡

竣工 2016年3月

間取り 1K

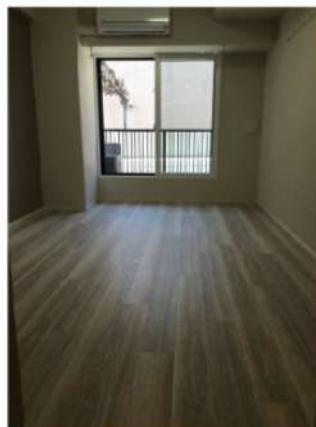

退去予定日：2024/10/14  
方角：西



### セールスポイント

「クレヴィスタ中板橋」のここがイチオシ。収納はシューズボックス・クローゼットなどが備え付けられているので、衣類や日用品の収納に重宝します。セキュリティ面は、オートロック・TVインターホンなど充実しているので安心して生活できます。通勤時間を短縮したいなら、東武東上線中板橋周辺でお部屋探しをするのも手です。数多くの賃貸情報がありますので、この機会にお引っ越しをご検討ください。

### スマートホーム

スマホアプリ「Space Core」で利用可。お部屋により設置されている機器が異なる場合や、非設置の物件もございますので現地をご確認ください。【機能】①スマートロック②温湿度センサー③室内防犯カメラ④赤外線家電操作機能⑤管理会社とのチャット機能など

※図面と現況が異なる場合は現況優先になります。



### ▼賃貸借条件

賃料	83,500円
共益費	15,000円
契約期間	2年
更新料	新賃料の1ヶ月
その他条件	
ペット	相談
法人	可
外国籍	留学生(語学/専/短) 敷金+1.5 社会人・大学生 敷金+1

※法人(保証会社不可):敷金+2ヶ月/礼金+2ヶ月  
※水・風可:敷金+1ヶ月  
※2人入居:敷金+1ヶ月  
※ペット:小型犬+1ヶ月/猫+1.5ヶ月(償却)  
※不動産業者入居不可(連保も不可)  
※民泊転貸禁止  
※先行申込可・先行契約不可

### ▼初期費用

敷金	0ヶ月
礼金	0ヶ月
保証:イオースカート	緊急連絡先40%
保証:ルームバンク 口振手数料¥330	緊急連絡先40%
保証:GTN	GTN 外国籍の方エポスグローバルプラン 総額家賃の100% +月次費用 総額家賃の2%
その他月額費用	リビングアシスト総合保険 800円
室内清掃費用	44,000円
鍵交換代	33,000円
その他初期費用	書類作成代: 11,000円
入居時期	予定2024年11月中旬

新宿本店 新宿区新宿3-21-4新宿ニューターワビル1階  
TEL: 03-6279-2032



みずべや  
水商売のお部屋



あずま通り店 新宿区歌舞伎町1-8-3良川ビル2階  
TEL: 03-6205-5732



# ラフィスタ池袋 602

物件種別	間取り	賃料	管理費等
マンション	1K	85,000円	15,000円

## セキュリティも室内設備も充実!ペットと暮らせる高級分譲賃貸マンション♪

セキュリティも室内設備も充実!ペットと暮らせる高級分譲賃貸マンション♪

外観



その他



※図面と異なる場合は現況を優先となります。

間取り図

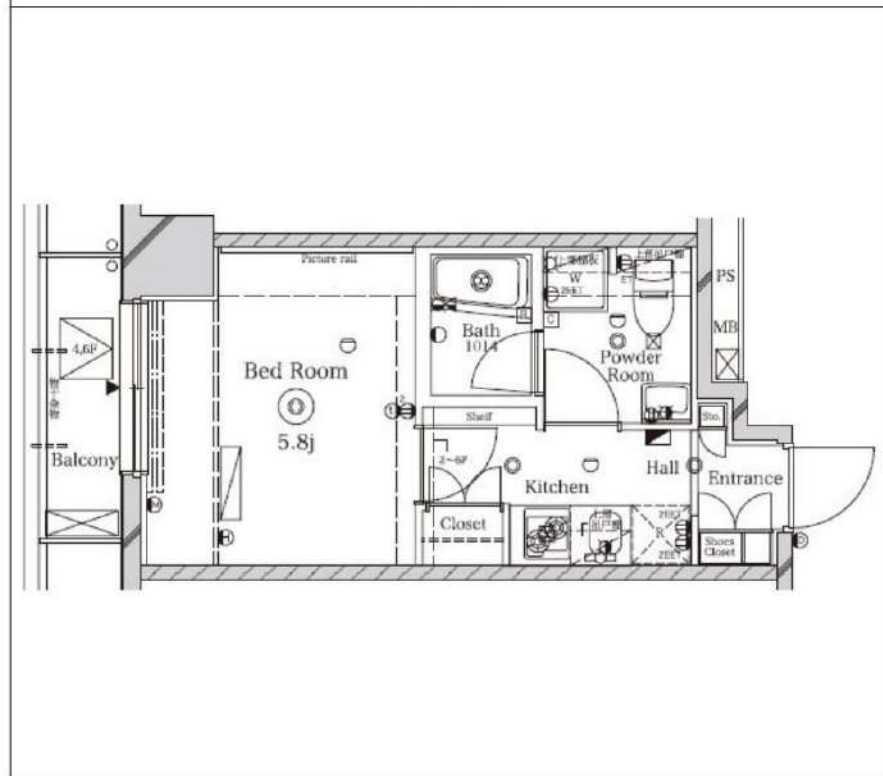

敷金/保証金	85,000円	礼金/権利金	85,000円
敷引/償却金	85,000円	更新料	1.5ヶ月(新賃料)
更新事務手数料			
その他費用			
物件所在地	東京都豊島区池袋3丁目10-5		
交通	山手線 池袋駅 徒歩9分 東京メトロ副都心線 要町駅 徒歩4分 西武池袋線 椎名町駅 徒歩14分		
間取り詳細			
構造	鉄筋コンクリート 6階 / 10階建		
面積	20.45㎡	向き	北
築年月	2015年1月	契約期間	普通借家契約 2年
退去日		入居時期	2025年1月16日
駐車場	駐輪場 バイク置き場		
設備	浴室乾燥, ガス給湯, バス・トイレ別, CS, 押入, 2口コンロ, ガスキッチン, 温水洗浄便座, エアコン, 室内洗濯機置場, シャワー, BS, CATV, モニタ付オートロック, システムキッチン, クローゼット, フローリング, トイレ有, ガスコンロ, ユニットバス, ガスコンロ設置済, バス有, シューズボックス, 洗面化粧台, TVインターホン, デザイナーズ, エレベーター, 外壁タイル張り, 宅配BOX		
入居諸条件	ペット可, 事務所不可, 二人入居可		
損害保険	要 23,000円 (2年)		
保証会社	必須 保証会社必須/～50%		
備考	<ul style="list-style-type: none"> <li>■入居中サポート/21450円 ■抗菌代/17600円 ■事務手数料/11000円 ■保証会社必須/～50% ■保険/23000円 ■鍵費用/22000円 ■契約期間(2年普借) ※違約金有 ☆AZPの賃料+1万円でスーパーゼロプラン適用 ★0 ■ペット飼育時条件有</li> </ul>		

**新宿本店** 新宿区新宿3-21-4新宿ニュータウンビル1階  
TEL: 03-6279-2032



**みずべや**  
水商売のお部屋



**あずま通り店** 新宿区歌舞伎町1-8-3良川ビル2階  
TEL: 03-6205-5732



FOR RENT

グラントゥルス練馬2 904号室

西武池袋線練馬駅 徒歩5分

都営大江戸線練馬駅 徒歩5分  
西武有楽町線練馬駅 徒歩5分インターネット  
無料

角部屋



二面採光



南向き

TVモニター付  
オートロック浴室  
乾燥機ペット飼育可能  
犬・猫可(小型2匹まで)※保証金  
1ヶ月追加共用部  
VR内見専有部  
VR内見

専有部のVR内見はマンション内の  
別タイプの別部屋です。  
間取り・建具の色等が実際の部屋と  
異なる場合があります。

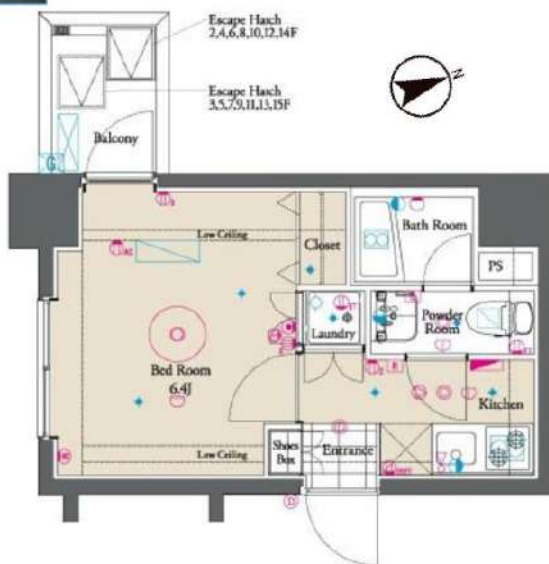

※図面と現況が異なる場合は、現況を優先致します。

分譲賃貸マンション			
賃料	91,500円	管理費	10,000円
間取	1K	専有面積	壁芯21.44㎡
保証金	1ヵ月	礼金	0ヵ月
敷金	0ヵ月	更新料	1ヵ月
住居表示	東京都練馬区豊玉北5丁目7-18		
建築構造 所在階	鉄筋コンクリート地上15階	所在階	9階
入居日	相談	建物竣工	2009年1月
現況	居住中	退去予定日	2024年12月19日
ペット飼育	可能	くらしど24	2年16,500円
火災保険料	少額短期保険 2年18,000円～	鍵交換代	22,000円
設備			
備考	<ul style="list-style-type: none"> <li>■インターネット「Ucom光」(無料)</li> <li>■保証会社必須</li> <li>■解約2ヶ月前予告 ■短期解約違約金有</li> <li>■ペット飼育の場合保証金1ヶ月追加</li> <li>■入居審査後、インターネット・電気・ガス・水道のご利用に関し、業者よりお電話させていただきます。</li> <li>■駐輪場・駐車場等の確認は共用部管理会社へお問い合わせください。</li> <li>■居住中・完成前の物件は全て先行契約になります。</li> <li>■共用部管理会社：㈱日本コミュニティー 03-5366-1222</li> </ul>		
保証会社	【初回】賃料+管理費合計の50%	:	50,750円
第1候補	【月次】賃料+管理費合計の1.5%	:	1,523円
短期違約金	1年未満：総賃料2ヶ月分 (203,000円) 2年未満：総賃料1ヶ月分 (101,500円)		

原状回復  
要項

- 貸室内の清掃(基本料金(別途消費税)～30㎡:48,000円、～50㎡:63,000円、～60㎡:73,000円、61㎡～:専有面積に応じる)
- エアコンクリーニング(1台:13,000円税別)
- ペット飼育可能物件の場合はペット飼育のお客様退去時、消臭消毒費用(15,000円税別)はご負担いただきます。
- 保証金は貸主受領時に全額償却されます。預かり金ではありません。退去時原状回復で借主が負担すべき費用の内、保証金の額までは貸主負担に変更することとし、借主への請求から差し引かれます。

新宿本店

新宿区新宿3-21-4新宿ニューワールド1階  
TEL: 03-6279-2032みずべや  
水商売のお部屋

あずま通り店

新宿区歌舞伎町1-8-3良川ビル2階  
TEL: 03-6205-5732



# ラフィスタ大山 309

物件種別	間取り	賃料	管理費等
マンション	2K	95,000円	15,000円

**【Wi-Fiインターネット無料※シーファイブ】ペット可 築浅高級賃貸マンション**

【Wi-Fiインターネット無料※シーファイブ】ペット可 築浅高級賃貸マンション

## 外観



## その他



※図面と異なる場合は現況を優先となります。

## 間取り図

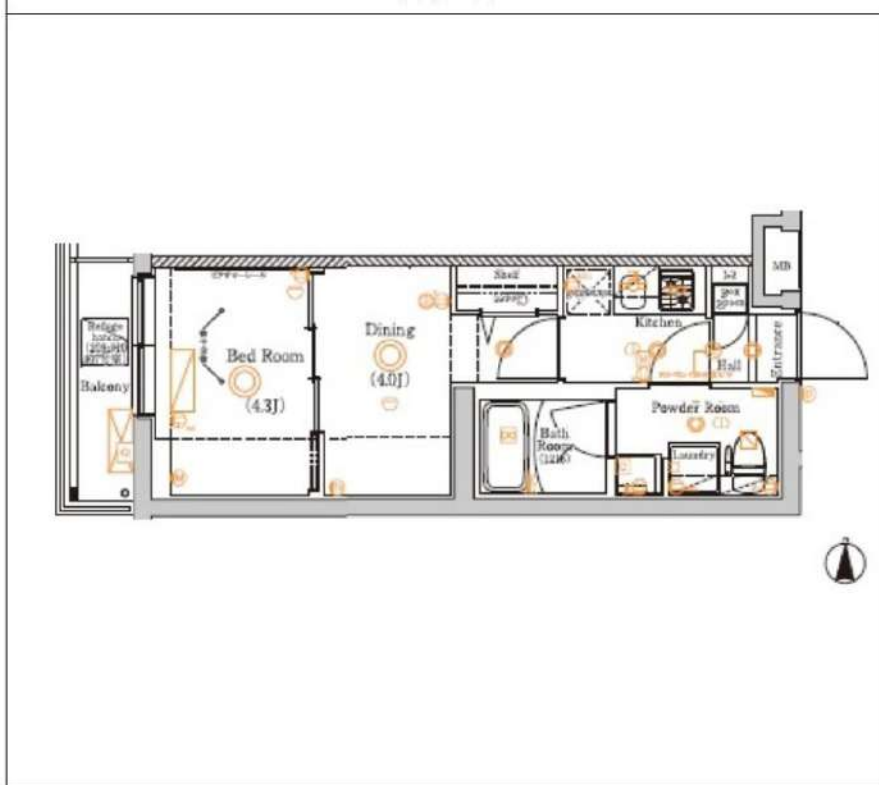

敷金/保証金	0円	礼金/権利金	95,000円
敷引/償却金	0円	更新料	1.5ヶ月 (新賃料)
更新事務手数料			
その他費用			
物件所在地	東京都板橋区大山西町66-1		
交通	東武東上線 大山駅 徒歩11分 東武東上線 中板橋駅 徒歩15分 東京メトロ副都心線 千川駅 徒歩17分		
間取り詳細	DK 4.00畳		
構造	鉄筋コンクリート 3階 / 5階建		
面積	25.42㎡	向き	西
築年月	2020年2月	契約期間	普通借家契約 2年
退去日		入居時期	2025年1月16日
駐車場	駐輪場 バイク置き場		
設備	浴室乾燥, 24時間換気システム, ガス給湯, バス・トイレ別, CS, 押入, 2ロコンロ, ガスキッチン, 温水洗浄便座, エアコン, 室内洗濯機置場, シャワー, BS, 人感照明センサー, モニタ付オートロック, シューズボックス, ネット使用料不要, クローゼット, フローリング, 2F以上, トイレ有, ガスコンロ, ユニットバス, ガスコンロ設置済, バス有, システムキッチン, 洗面化粧台, TVインターホン, デザイナーズエレベーター, 外壁タイル張り, 風除室, 宅配BOX		
入居諸条件	ペット可, 事務所不可, 二人入居可		
損害保険	要 23,000円 (2年)		
保証会社	必須 保証会社必須/～50%		
備考	■入居中サポート/21450円 ■抗菌代/17600円 ■事務手数料/11000円 ■保証会社必須/～50% ■保険/23000円 ■鍵費用/22000円 ■契約期間(2年普借)※違約金有☆AZPの賃料+1万円でスーパーゼロプラン適用★0 ■ペット飼育時条件有		

**新宿本店** 新宿区新宿3-21-4新宿ニュータワービル1階  
TEL: 03-6279-2032



**みずべや**  
水商売のお部屋



**あずま通り店** 新宿区歌舞伎町1-8-3良川ビル2階  
TEL: 03-6205-5732



建物種別	マンション
<b>カスタリア大塚</b> (カスタリアオオツカ)	
405号室	

礼金なし!敷金1ヶ月!(保証会社利用必須)(申込月末日迄の契約始期分対象)

賃貸条件	賃料	100,000円	共益費	8,000円
	敷金	1ヶ月	礼金	無料
	契約形態	普通借家	契約期間	2年
	更新料	新賃料1ヶ月		

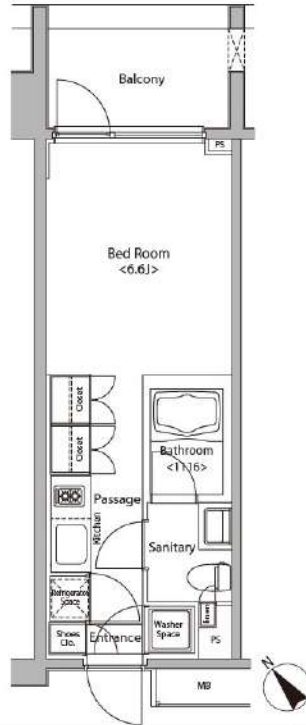
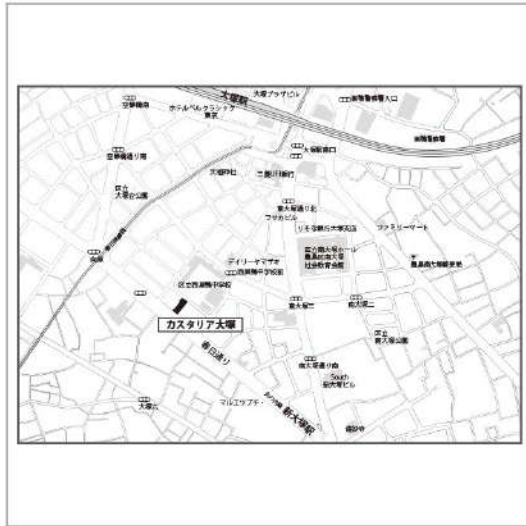
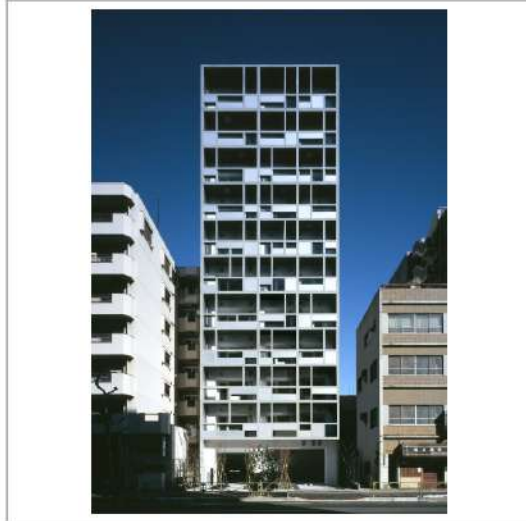

入居可能日	2024年12月中旬	開口向き	北東
<p>〈専有設備〉            インターフォン(TVモニター付き)、フローリング、マルチメディアコンセント、クローゼット、下駄箱、収納スペース、エアコン、システムキッチン、コンロ口数(2口)、コンロ種類(ガス)、バス・トイレ(別室)、追い焚き、浴室乾燥機、温水洗浄便座、タンクレストイレ、洗面台、給湯、洗濯置き場(室内)、ベランダ・バルコニー、BS、CS、インターネット使用料無料</p>			
<p>※入居可能日は、空き予定の場合室内状況等により延びる可能性もございます。            ※図面と現況が異なる場合は、現況優先とさせていただきます。</p>			

所在地	東京都豊島区南大塚3丁目17-4			
交通	東京メトロ丸の内線「新大塚」徒歩4分 JR山手線「大塚」徒歩5分			
建物	構造・規模	RC造 11階建		
	築年数	2006年1月	総戸数	70戸
	間取	ワンルーム	専有面積	23.8㎡
共用設備	外観タイル張り、オートロック、防犯カメラ、24時間緊急対応、機械警備、宅配ボックス、集合ポスト、エレベーターあり、専用ゴミ置き場あり、駐輪場あり			
保証会社利用必須	第1優先保証料	((株)エポスカード)保証料(初回契約時)40%、保証料(月額)1%、		
	第2優先保証料	日本セーフティー(株)初回賃料総額の50%、月額330円(税込)、年間保証料10,000円(1年毎)、賃料滞納時の事務手数料(1回毎)個人2,970円(税込)法人3,300円(税込)		
	第3優先保証料	フォーシーズ(株)個人/初回賃料総額の150%(初回保証料50%+特別預託金100%)※特別預託金は退去時、滞納家賃が無い場合は借主様へ返金されます。法人/初回賃料総額の100%。月額330円(税込)、年間保証料賃料総額の1ヶ月分(1年毎)		
その他費用	損害保険	要 貸主指定 18,000円 2年		
	鍵交換費	27,500円(税込み)		
退去時費用	室内清掃費	居室専有面積30㎡未満は一律33,000円(税込)、30㎡以上は1㎡あたり1,100円(税込)		
	エアコン清掃費	壁掛け・床置き式1台あたり11,000円(税込)、天井カセット型エアコン1台あたり27,500円(税込)		
備考	<p>■デザイナーズ ■ 宅配カード発行料 利用任意 1,650円(税込) 要別途申込 ■ 405号室B2タイプ ■ インターネット無料(要登録): UCOM光レジデンス(0120-359-841) ※登録状況により初期費用が掛かる場合がございます。 ■ フローリングカラーは退去時の状況により、変更となる場合がございます。 ■ 駐車場 要問合せ: (株)アズーム TEL03-5365-1230 ■ 2021年8月大規模修繕工事済</p>			



**新宿本店** 新宿区新宿3-21-4新宿ニューターワビル1階 TEL: 03-6279-2032
 **みずべや** 水商売のお部屋
**あずま通り店** 新宿区歌舞伎町1-8-3良川ビル2階 TEL: 03-6205-5732





※写真はモデルルームです。

JR山手線  
**大塚 駅徒歩3分**

都電荒川線 大塚駅前駅より徒歩3分  
東京メトロ丸の内線 新大塚駅より徒歩9分

※所要時間は時間帯により異なります。乗換・待ち時間は含まれておりません。

### 《物件概要》

- 所在地 東京都豊島区北大塚1-15-1
- 交通 JR山手線「大塚」駅徒歩3分
- 構造 鉄筋コンクリート造 地上19階建
- 総戸数 144戸
- 竣工 2017年1月
- 契約期間 2年(更新可)

### 《賃貸条件》

- 礼金/1ヶ月
- 敷金/1ヶ月(留学生は敷金2ヶ月)
- 契約期間/2年 ■更新料/新賃料の1ヶ月分
- 保証会社らくらくパートナー アプラス
- 初回引落時:33,000円 継続保証料:総家賃等の2%/月
- 保険/別途加入 ■鍵交換/27,500円(税込)

### 《備考》

- 機械式駐車場/普通車/空有 33,000円/月 ハイカー/空有 38,500円/月
- バイク置場(空き要確認)/月額5,500円 ※駐車場・バイク置き場は別途敷金1ヶ月、仲介手数料あり。
- 駐輪場/登録料:6,600円/2年※途中返金なし。
- 退去時のハウスクリーニング代は借主負担となります。■電話回線工事は借主負担。
- 禁止事項/ペット飼育・石油器具・楽器持込み・airbnb等の民泊
- 短期解約違約金/契約開始日より1年未満で賃料1ヶ月分。  
※学生契約の場合/1年未満の場合:賃料の1ヶ月分。1年以上2年未満の場合賃料0.5ヶ月分。
- 電気、ガス会社は貸主による指定がある際は、指定業者をお使い頂きます。 ■解約2ヶ月前通知。
- 「シャームゾンライフSUPPORT24」への加入任意(880円/月)
- 本物件導入インターネットのみ利用可能。
- シャームゾンライフCLUBにご加入して頂きます。(入会費・年会費なし)

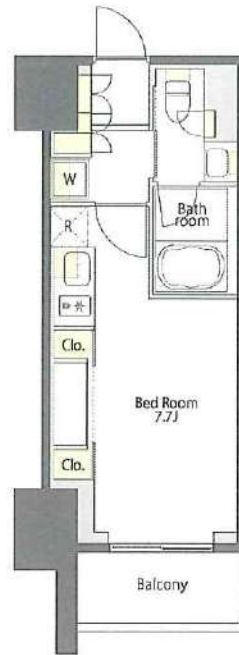

### 《設備》



- ・図面や設備等、本紙と現状が異なる場合は、現状を優先させていただきます。
- ・仲介手数料は原則貸主0.5ヶ月、借主0.5ヶ月ですが、こちらの物件は借主1ヶ月(税別)となります。
- ・本紙は参考資料であり、宅地建物取引法上の重要事項説明書ではありません。

新宿本店 新宿区新宿3-21-4新宿ニューターワビル1階  
TEL: 03-6279-2032



みずべや  
水商売のお部屋



あずま通り店 新宿区歌舞伎町1-8-3良川ビル2階  
TEL: 03-6205-5732





物件名 GENOVIA椎名町  
203号室 Ctype

賃料 111,000円

交通 西武池袋線「椎名町」駅 徒歩 5分  
都営大江戸線「落合南長崎」駅 徒歩 12分  
西武新宿線「下落合」駅 徒歩 13分

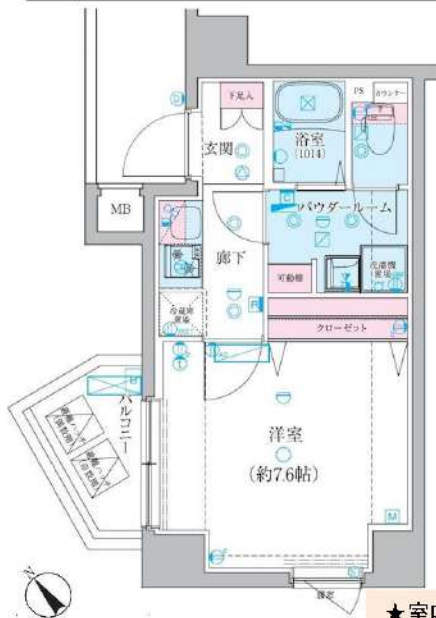

★上記、初期費用決済可！お家賃もご相談可能！  
※外国人サポートプラン加入の方限定

- ペット飼育可(大型犬・猫・多頭飼い可)
- 浴室乾燥機付き
- 温水洗浄便座(BT別)
- 独立洗面台完備
- 2口ガスシステムキッチン
- 契約カード決済可(VISA Masterのみ)
- 電子契約有
- 防犯カメラ、オートロック
- 宅配ボックス
- 二人入居・外国籍相談可能

★室内写真載せてます！転用OK！承諾不要です！ <https://x.gd/bzcCP>

※ペット飼育の場合敷金1ヵ月追加(解約時償却)。※留学生の敷金1ヵ月追加(解約時返還)。

所在地	東京都豊島区南長崎 1丁目1-19	管理費等	管理費 10,000円	その他費用 ・保証会社必須 一着手「RBI」初回保証料：40%（ペット飼育時60%） 外資籍：100%+外国籍サポート年間10,800円 （※書面により変更可・要確認） 外国籍専員：クレカQR決済可（残存の保証料+2%/月） ★RBI安心サポート： 専員保証月額料+専員保険+専員引当手数料+mamomocca 一全て付帯して2,700円/月(税込) 二着手「家相観」 ・火災保険料一保証会社により変化 ・総交換費用27,500円【任意】 ・契約専務手数料11,000円 ・消臭抗菌剤11,000円 ・17㎡内部洗浄費用16,500円 ・17㎡クリーニング費用38,500円（全て税込表記） ※1年未満短期連約全有、賃料+管理費合計額（法人相談可） ※解約予告2ヵ月前（法人の場合相談可）	必要書類 《個人契約》 契約者：保険証7-3032*、顔写真付き身分証明書7-3032*、専員引当口座、銀行印 緊急連絡先：身分証明書7-3032* 保証人：連帯保証人随約書、印鑑証明書、保険証7-3032*、顔写真付き身分証明書7-3032* 《法人契約》 契約者：会社簿本、印鑑証明書/入居者：保険証7-3032*、顔写真付き身分証明書7-3032* 保証人：印鑑証明書、保険証7-3032*、顔写真付き身分証明書7-3032* ※書面の内容によって収入の証明できる書類を提出して頂く場合があります。
所在階	2階	向き	南西		
専有面積	25.78㎡	バルコニー	3.28㎡		
間取詳細	1K	入居時期	2024年11月下旬（2024年11月9日 退去予定）		
構造	鉄筋コンクリート造 地上階数 12階	契約期間	普通借家契約2年（更新料：新賃料1ヵ月）		
築年月	2024年2月	駐車場	無		
		駐輪場	自転車：無料（要登録） バイク：要確認（敷金1ヵ月）		

※図面と現況が異なる場合は現況を優先致します。

新宿本店 新宿区新宿3-21-4新宿ニューターワビル1階  
TEL：03-6279-2032



みずべや  
水商売のお部屋



あずま通り店 新宿区歌舞伎町1-8-3良川ビル2階  
TEL：03-6205-5732



# PREMIUM CUBE 駒込 502

物件種別	間取り	賃料	管理費等
マンション	1K	123,000円	15,000円

**【Wi-Fiインターネット無料※シーファイブ】ペット2匹飼育可 築浅 高級分譲デザイナーズ**

【Wi-Fiインターネット無料※シーファイブ】ペット2匹飼育可 築浅高級分譲デザイナーズ



敷金/保証金	123,000円	礼金/権利金	123,000円
敷引/償却金	123,000円	更新料	1.5ヶ月(新賃料)
更新事務手数料			
その他費用			
物件所在地	東京都豊島区駒込1丁目23-7		
交通	山手線 駒込駅 徒歩3分 東京メトロ南北線 駒込駅 徒歩5分 京浜東北線 田端駅 徒歩16分		
間取り詳細			
構造	鉄筋コンクリート 3階 / 11階建		
面積	25.52㎡	向き	北
築年月	2020年11月	契約期間	普通借家契約 2年
退去日		入居時期	2025年1月15日
駐車場			
設備	浴室乾燥, 24時間換気システム, ガス給湯, バス・トイレ別, CS, 押入, 2口コンロ, ガスキッチン, 温水洗浄便座, エアコン, 室内洗濯機置場, シャワー, BS, 人感照明センサー, モニタ付オートロック, 洗面化粧台, ネット使用料不要, クローゼット, フローリング, 2F以上, トイレ有, ガスコンロ, ユニットバス, ガスコンロ設置済, バス有, 追い焚き風呂, シューズボックス, システムキッチン, TVインターホン, デザイナーズ, エレベーター, 外壁タイル張り, 風除室, 宅配BOX		
入居諸条件	ペット可, 事務所不可, 二人入居可		
損害保険	要 23,000円(2年)		
保証会社	可 保証会社必須/～50%		
備考	■入居中サポート/21450円 ■抗菌代/17600円 ■事務手数料/11000円 ■保証会社必須/～50% ■保険/23000円 ■鍵費用/22000円 ■契約期間(2年普借)※違約金有☆AZPの賃料+1万円でスーパーゼロプラン適用★0 ■ペット飼育時条件有		

※図面と異なる場合は現況を優先となります。

**新宿本店** 新宿区新宿3-21-4新宿ニューワークビル1階 TEL: 03-6279-2032
 
**みずべや** 水商売のお部屋
 
**あずま通り店** 新宿区歌舞伎町1-8-3良川ビル2階 TEL: 03-6205-5732