

賃料	間取り	専有面積
100,000円	1K	31.21㎡

嬉しい、礼金なし物件 京王線 代田橋駅 徒歩4分  
 主要駅へのアクセスも良好！京王線 笹塚駅 徒歩7分

貸マンション

# パレステュディオ笹塚 1203号室



外観写真  
イメージ



物産・内見・入居申込は  
「リアルタイム」Web受付

ITANDI BB

敷金	1ヶ月	礼金	—
管理費	15,000円	築年月	2001年10月
住所	世田谷区大原1丁目62-6		
構造・階建	鉄骨鉄筋コンクリート造 12階/13階建		
契約期間	普通借家2年	方位	東
現況	退去予定 10/18	入居可能時期	相談

- 備考
- ・更新料：新賃料の1か月分
  - ・火災保険：20,000円 | 2年契約
  - ・鍵交換：30,000円(税別) ※種類により変動あり
  - ・24時間駆けつけサービス：15,000円(税別)/2年契約
  - ・入居時抗菌費用：12,000円(税別)
  - ・敷金がある場合、退去時1か月償却
  - ・保証会社利用料：初回50%～ ※1年毎10,000円  
※別途収納手数料がかかる場合あり
  - ・契約事務手数料：3,000円 (税別)
  - ・図面と現況が異なる場合は現況優先とします
  - ・短期解約違約金有  
半年未満:賃料2ヵ月分 半年以上1年未満:賃料1ヵ月分

- 設備情報
- 分譲賃貸 / システムキッチン / バストイレ:別室 / バス / 浴室乾燥機 / トイレ / 温水洗浄便座 / シャワー / 給湯 / 洗面台 / エアコン / 洗濯機置き場:有り(室内) / インターホン / オートロック:モニタ付き / 防犯カメラ / インターネット:対応 / ガス種類:都市ガス / 水道:公営 / 排水:公共下水 / 保証人:不要 / 学生:可 / 24時間換気システム / バルコニーの面数:1面 / 収納 / クローゼット / シューズボックス / 宅配ボックス

新宿本店 新宿区新宿3-21-4新宿ニューターワビル1階  
TEL: 03-6279-2032



みずばや  
水商売のお部屋



あずま通り店 新宿区歌舞伎町1-8-3良川ビル2階  
TEL: 03-6205-5732

京王線「代田橋」駅 徒歩6分 京王井の頭線「新代田」駅 徒歩6分  
京王井の頭線「下北沢」駅 徒歩13分

FR :

# クレヴィスタ代田橋 507

東京都世田谷区羽根木1丁目10-16

構造 鉄筋コンクリート8階建

面積 25.50㎡

竣工 2020年7月

間取り 1K

退去予定日：  
方角：東



### セールスポイント

多くの方からご好評頂いているクレヴィスタ代田橋のご紹介です。洗面所は浴室から独立しており、お風呂の湿気で曇りにくくなっています。エレベーターがある物件です。2駅利用できる立地となっていて、アクセスが良いです。こだわりのある住まいを探している方、当社にお任せしませんか？豊富な賃貸情報と地域情報をご提供しておりますので、ご安心していただけます。ご要望やご不明な点など、お気軽にご連絡下さい。

### スマートホーム

スマホアプリ「Space Core」で利用可。お部屋により設置されている機器が異なる場合や、非設置の物件もございますので現地をご確認ください。【機能】①スマートロック②スマートシーリングライト③赤外線家電操作機能④管理会社とのチャット機能など

※図面と現況が異なる場合は現況優先になります。

ペット相談	2人入居可	オートロック	宅配ボックス	エアコン	温水洗浄便器	モニター付きインターホン	エレベーター	都市ガス
分譲タイプ	デザイナーズ	ネット無料	光ファイバー	浴室乾燥機	24時間ゴミ出しOK	駐輪場	フローリング	洗髪洗面化粧台

### ▼賃貸借条件

賃料	103,000円
共益費	15,000円
契約期間	2年
更新料	新賃料の1ヶ月
▼その他条件	
ペット	相談
法人	可
外国籍	留学生(語学/専/短) 敷金+1.5 社会人・大学生 敷金+1

※法人(保証会社不可):敷金+2ヶ月/礼金+2ヶ月  
※水・風可:敷金+1ヶ月  
※2人入居:敷金+1ヶ月  
※ペット:小型犬+1ヶ月/猫+1.5ヶ月(償却)  
※不動産業者入居不可(連保も不可)  
※民泊転貸禁止  
※先行申込可・先行契約不可

### ▼初期費用

敷金	0ヶ月
礼金	0ヶ月
保証:イオースカート	緊急連絡先40%
保証:ルームバンク 口振手数料¥330	緊急連絡先40%
保証:GTN	GTN 外国籍の方エポスグローバルプラン 総額家賃の100% +月次費用 総額家賃の2%
その他月額費用	リビングアシスト総合保険 800円
室内清掃費用	44,000円
鍵交換代	33,000円
その他初期費用	書類作成代: 11,000円
入居時期	予定2024年11月上旬

新宿本店

新宿区新宿3-21-4新宿ニューワールドビル1階  
TEL: 03-6279-2032



みずkeyや  
水商売のお部屋



あずま通り店

新宿区歌舞伎町1-8-3良川ビル2階  
TEL: 03-6205-5732

# 分譲型賃貸マンション

東急世田谷線 若林（東京）駅まで 徒歩2分

東急田園都市線 三軒茶屋駅まで 徒歩13分

管理室、メールボックス、平置駐車場、屋内駐車場、システムキッチン、ガスコンロ設置済、2口コンロ、ガスキッチン、バス・トイレ別、脱衣所、浴室乾燥、温水洗浄便座、洗面所にドア、洗面化粧台、バス有、トイレ有、シャワー、エアコン、BS、CS、ネット使用料不要、電話2回線、ネット専用回線、光ファイバー、TVインターホン、マルチメディアコンセント、インターホン、インターネット専用線配線済み、2F以上、防犯カメラ、オートロック、カードキー、モニタ付オートロック、給湯、エレベーター、24時間ゴミ出し可、敷地内ゴミ置き場、宅配BOX、24時間換気システム、冷房、暖房、外壁タイル張り、分譲タイプ、フローリング、室内洗濯機置場、ウォークインクローゼット、シューズボックス、玄関収納、収納有、人感照明センサー、駅まで平坦、駅前、路面電車沿線

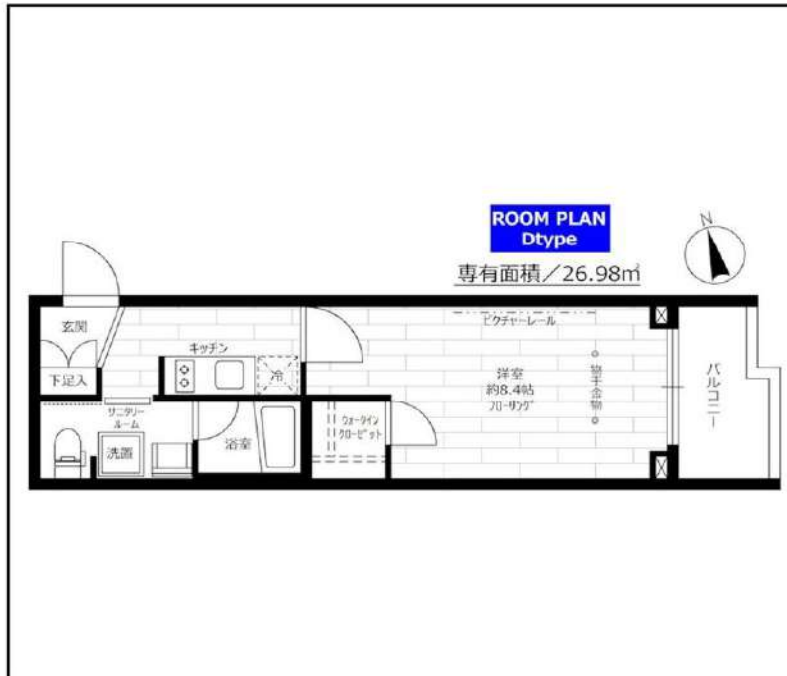

**インターネット使い放題!**  
★光ケーブル★  
(プロバイダ・契約料・通信料不要)  
※端末は各自のご負担となります。

## ステージファースト世田谷若林

賃料	302号室 104,000円		
構造	鉄筋コンクリート造 地上階数 5階		
交通	東急世田谷線 若林（東京）駅まで 徒歩2分		
所在地	東京都世田谷区若林3丁目34-15		
完成	2011年1月	専有面積	26.98㎡
現況	空室	入居時期	相談
敷金	1ヶ月	共益費	5,000円
礼金	2ヶ月	契約終了時 敷金償却	1ヶ月
契約期間	普通 2年間	解約予告	1ヶ月前
更新料	新賃料1ヶ月	火災保険	20,000円(2年)
保証会社	必須	保証人	不要
契約条件	[一時金] アクト安心ライフ24:16500円 鍵交換代:22000円 [月次費用] システム利用料:275円 初回保証料:月額費用の40%、1年毎に更新保証料10,000円。(GTN使用時50%~100%) ペット(不可)、外国人入居(相談)、楽器使用(不可)、事務所(不可)、法人(相談)		

**新宿本店** 新宿区新宿3-21-4新宿ニュータウンビル1階  
TEL: 03-6279-2032



**みずべや**  
水商売のお部屋



**あずま通り店** 新宿区歌舞伎町1-8-3良川ビル2階  
TEL: 03-6205-5732

名称	LUMIEC un SAKURASHINMACHI NORTH (ルミーク アン 桜新町ノース)		
所在地	〒154-0017 東京都世田谷区世田谷1-48-18		
敷金	0ヶ月	礼金	0ヶ月
専有面積	25.76㎡	間取り	1R
フリーレント	1ヶ月 (管理費込)		
入居時期	即時		
竣工	2024年8月		
構造・階建	RC造 4階建て (16戸)		
契約期間	普通賃貸借 2年		
火災保険	2年間(18,000円)		
保証会社	要加入 (エポスカード ROOM iD・CASA・日本セーフティー) ※初回月額総賃料の40%~ (次年度以降 ¥14,000~) (エポスGTNあり)		
24時間入居サポート	入居サポート:要加入 (くらしーど) 16,500円(税込) 入居日から2年間・以後更新2年毎		
更新料	新賃料1ヶ月		
駐車場		駐輪場	
バイク置き場		ペット	可
その他	短期解約違約金あり:半年未満の解約で賃料2ヶ月分 1年未満の解約で賃料1ヶ月分		
設備	<input type="checkbox"/> ガス:都市 <input type="checkbox"/> バスタイレ別 <input type="checkbox"/> エアコン1基 <input type="checkbox"/> 室内洗濯機置き場 <input type="checkbox"/> IHコンロ <input type="checkbox"/> 浴室乾燥機 <input type="checkbox"/> 洗面所独立 <input type="checkbox"/> インターネット無料 <input type="checkbox"/> 顔認証 <input type="checkbox"/> システムキッチン <input type="checkbox"/> シューズボックス <input type="checkbox"/> 追焚機能付きバス <input type="checkbox"/> 温水洗浄便座 <input type="checkbox"/> オートロック <input type="checkbox"/> 宅配ボックス <input type="checkbox"/> TVモニター付きドアホン <input type="checkbox"/> ペット可 (敷金1ヶ月積み増し償却)		

**新築物件 家賃・管理費 1ヶ月無料！敷金礼金0円！**  
**インターネット無料！ペット飼育可！外国籍相談可！**

★設備★

FreeID搭載物件

顔パスで扉がオープン“オール顔認証マンション”  
 全住戸スマート機器標準装備

301号室 賃料 114,000円

共益費 20,000円

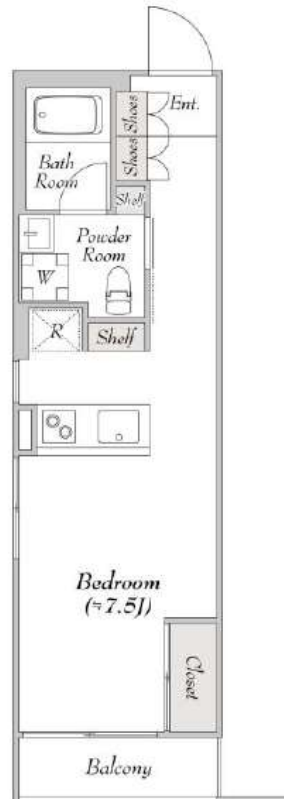

[Dタイプ] 1R  
25.76㎡

※図面と現況が異なる場合は現況優先

スマホで簡単・遠隔操作  
 給湯リモコン・居室内照明の操作が遠隔で可能！！

玄関・共用部をスマート化  
 玄関ドア・エントランス・ゴミ置き場  
 顔認証で出入可能！！



# PREMIUM CUBE 中野富士見町 408

物件種別	間取り	賃料	管理費等
マンション	1DK	119,000円	15,000円

**【インターネット無料※プロバイダー:シーファイブ】ペット2匹飼育可物件! 独立洗面台!高級分譲賃貸レジデンス**

【インターネット無料※プロバイダー:シーファイブ】ペット2匹飼育可物件! 独立洗面台!高級分譲賃貸レジデンス

外観



その他



※図面と異なる場合は現況を優先となります。

間取り図

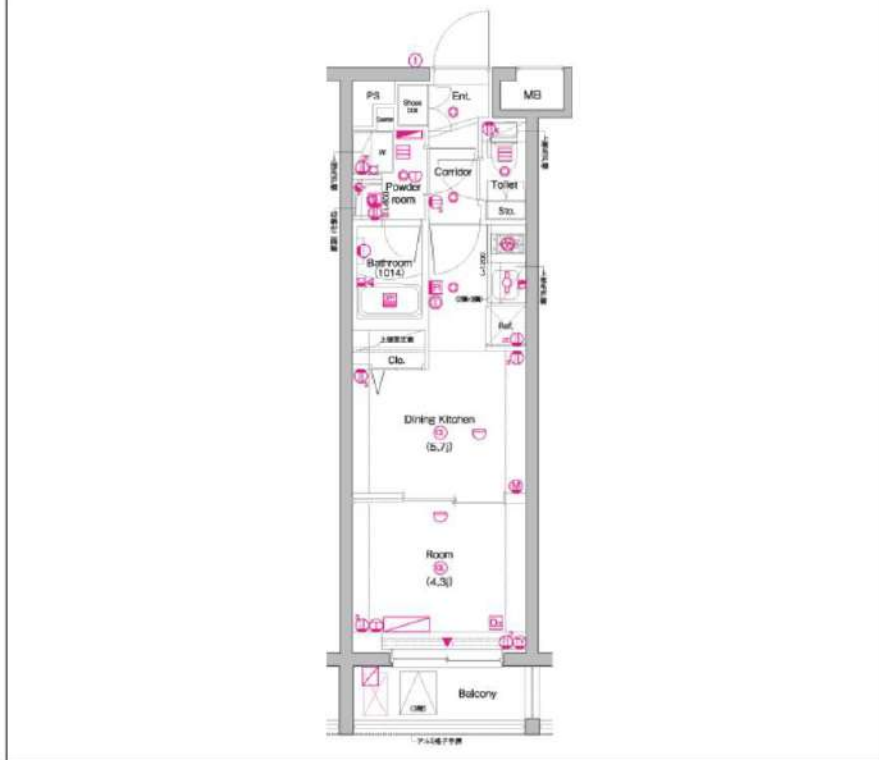

敷金/保証金	119,000円	礼金/権利金	119,000円
敷引/償却金	119,000円	更新料	1.5ヶ月(新賃料)
更新事務手数料			
その他費用			
物件所在地	東京都杉並区和田1丁目21-3		
交通	東京メトロ丸ノ内線 中野富士見町駅 徒歩3分 東京メトロ丸ノ内線 中野新橋駅 徒歩12分 東京メトロ丸ノ内線 新中野駅 徒歩14分		
間取り詳細	洋室 4.30畳		
構造	鉄筋コンクリート 4階 / 4階建		
面積	25.50㎡	向き	南
築年月	2023年11月	契約期間	普通借家契約 2年
退去日		入居時期	2025年1月15日
駐車場	バイク置き場		
設備	浴室乾燥, ガス給湯, バス・トイレ別, CS, シャワー, 2口コンロ, ガスキッチン, 温水洗浄便座, エアコン, 室内洗濯機置場, 押入, BS, 人感照明センサー, モニタ付オートロック, シューズボックス, ネット使用料不要, クローゼット, フローリング, トイレ有, ガスコンロ, ユニットバス, バス有, システムキッチン, 洗面化粧台, TVインターホン, デザイナーズ, エレベーター, 外壁タイル張り, 宅配BOX		
入居諸条件	ペット可, 事務所不可, 二人入居可		
損害保険	要 23,000円(2年)		
保証会社	可 保証会社必須/～50%		
備考	■入居中サポート/21450円 ■抗菌代/17600円 ■事務手数料/11000円 ■保証会社必須/～50% ■保険/23000円 ■鍵費用/22000円 ■契約期間(2年普借) ※違約金有 ☆AZPの賃料+1万円でスーパーゼロプラン適用 ★0 ■ペット飼育時条件有		

新宿本店

新宿区新宿3-21-4新宿ニューターワビル1階  
TEL: 03-6279-2032



みずべや  
水商売のお部屋



あずま通り店

新宿区歌舞伎町1-8-3良川ビル2階  
TEL: 03-6205-5732

建物種別	マンション
<b>グリシーナ下北沢</b> (グリシーナシモキタザワ)	
602号室	

礼金なし!敷金1ヶ月!(保証会社利用必須)

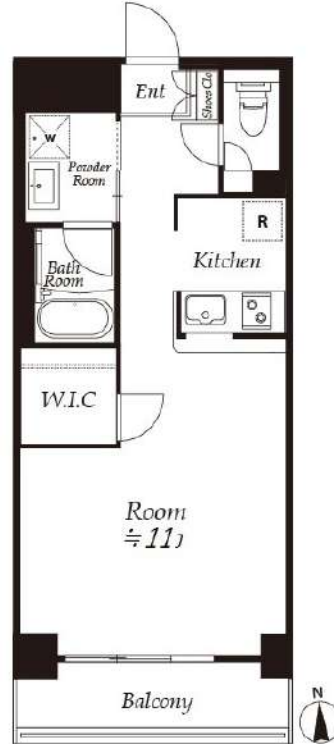

入居可能日	2024年11月中旬	開口向き	南
<p>&lt;専有設備&gt; インターフォン(TVモニター付き)、フローリング、ウォークインクローゼット、下駄箱、収納スペース、エアコン、システムキッチン、カウンターキッチン、コンロ口数(2口)、コンロ種類(ガス)、バス・トイレ(別室)、追い焚き、温水洗浄便座、洗面台、洗面所独立、脱衣所、給湯、洗濯置き場(室内)、ベランダ・バルコニー、CATV(有料)、BS</p> <p>※入居可能日は、空き予定の場合室内状況等により延びる可能性もございます。 ※図面と現況が異なる場合は、現況優先とさせていただきます。</p>			

賃貸条件	賃料	129,000円	共益費	9,000円
	敷金	1ヶ月	礼金	無料
	契約形態	普通借家	契約期間	2年
	更新料	新賃料1ヶ月		

所在地	東京都世田谷区大原1丁目15-16			
交通	京王線「笹塚」徒歩8分 京王井の頭線「下北沢」徒歩9分			
建物	構造・規模	RC造 6階建		総戸数 24戸 専有面積 37.8㎡
	築年数	2003年3月		
	間取	ワンルーム		
共用設備	外観タイル張り、オートロック、宅配ボックス、集合ポスト、エレベーターあり、専用ゴミ置き場あり、駐輪場あり			
保証会社利用必須	第1優先保証料	((株)クレディセゾン) 保証料(初回契約時)30%、年間保証料10,000円(1年毎)		
	第2優先保証料	日本セーフティー(株)初回賃料総額の50%、月額330円(税込)、年間保証料10,000円(1年毎)、賃料滞納時の事務手数料(1回毎)個人2,970円(税込)法人3,300円(税込)		
	第3優先保証料	フォーシーズ(株)個人/初回賃料総額の150%(初回保証料50%+特別預託金100%)※特別預託金は退去時、滞納家賃が無い場合は借主様へ返金されます。法人/初回賃料総額の100%。月額330円(税込)、年間保証料賃料総額の1ヶ月分(1年毎)		
その他費用	損害保険	要 貸主指定 16,220円 2年		
	鍵交換費	33,000円(税込み)		
退去時費用	室内清掃費	居室専有面積30㎡未満は一律33,000円(税込)、30㎡以上は1㎡あたり1,100円(税込)		
	エアコン清掃費	壁掛け・床置き式1台あたり11,000円(税込)、天井カセット型エアコン1台あたり27,500円(税込)		
備考	<p>■ 宅配カード発行料 利用任意 1,650円(税込) 要別途申込          ■ 602号室Bタイプ ■ CATV※要別途契約・J:COM(0120-989-970) ■ インターネット※要別途契約・J:COM(0120-989-970)・フレッツ光(0120-116-116)・NURO光(042-610-2798)設備状況によってはご利用できない場合がございます。          ■ 置き配サービス(ライナフ) ■ 駐輪場 空無 ■ 駐輪場 有(無料) ■ 室内禁煙・ペット飼育禁止 ■ 2020年4月大規模修繕工事済</p>			



**新宿本店** 新宿区新宿3-21-4新宿ニュータウンビル1階 TEL: 03-6279-2032
 
**あずま通り店** 新宿区歌舞伎町1-8-3良川ビル2階 TEL: 03-6205-5732

みずべや 水商売のお部屋