

貸マンション

八広駅

RELUXIA 墨田八広 403

間取り
1K

専有面積
25.62㎡

築年月
2020年10月



チェックポイント！

ペット相談 小型犬可猫可(飼育時敷金1か月追加、全額償却)、外観タイル張り、分譲タイプ、B・T別、シャワー、浴室乾燥機、トイレ、温水洗浄便座、洗面所、洗面台、洗面所独立、ガスコンロ付、2口コンロ、システムキッチン、収納スペース、シューズボックス、室内洗濯機置場、洗濯機置場、給湯都市ガス、フローリング、エアコン、オートロック、モニタ付オートロック、モニタ付インターホン、防犯カメラ、24時間セキュリティ、エレベーター、宅配BOX

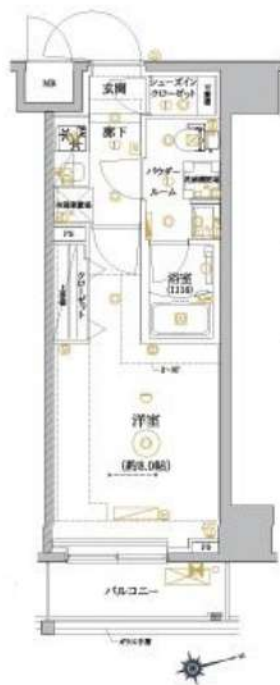

物件種目	貸マンション
最寄駅	八広
間取タイプ	1K
賃貸条件	賃料 78,000円 礼金なし 敷金なし 保証金1ヶ月

物件所在地	東京都墨田区八広 4丁目 44-8		
交通	京成押上線 八広 徒歩9分		
建物	建物名	RELUXIA 墨田八広 403	
	構造・規模	RC 9階建/4階部分	
	使用部分積	25.62㎡	
	間取内訳		
築年月	2020年10月	契約期間	2年
管理費等	なし 共益費 10,000円/月		
駐車場			
現況	居住中 2024年11月30日退去予定	入居可能時期	2025年1月中旬予定
設備	B・T別、シャワー浴室乾燥機、トイレ、温水洗浄便座、洗面所、洗面台洗面所独立、ガスコンロ付、2口コンロ、システムキッチン、収納スペース、シューズボックス、室内洗濯機置場、洗濯機置場、給湯、都市ガス、フローリング、エアコン、オートロック、モニタ付オートロック、モニタ付インターホン、防..		
保険等	要 2年20,000円		
備考	保証金償却：更新時1ヶ月 その他償却条件：※契約時全額償却 更新料：新賃料1ヶ月 賃貸保証：加入要 保証会社利用料、 総賃料の50% 鍵交換代等：有 25,300円～ 利用駅1：京 成押上線 京成曳舟 徒歩13分 利用駅2：東武伊勢崎・大師線 東向島 徒歩16分		

新宿本店 新宿区新宿3-21-4新宿ニューワークビル1階
TEL：03-6279-2032



みずべや
水商売のお部屋



あずま通り店 新宿区歌舞伎町1-8-3良川ビル2階
TEL：03-6205-5732

FOR RENT 【分譲賃貸マンション】

リルシア 【先行契約となります】



A2タイプ
25.90㎡

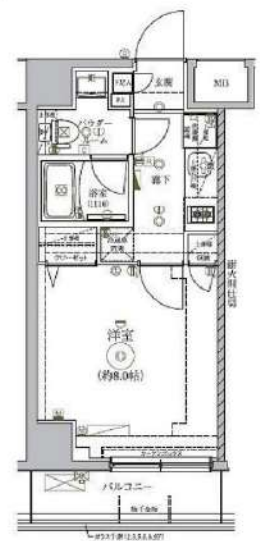

Cタイプ
41.42㎡

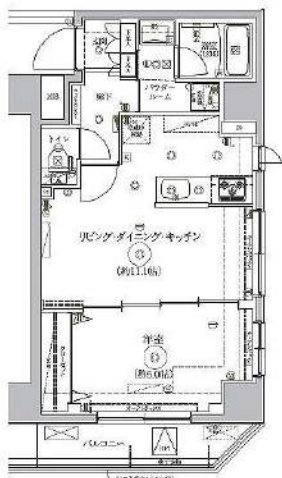

★ペット可★
★インターネット使用料無料★
★二人入居不可★



号室	タイプ	間取	賃料	礼金
404	A2	1K	78,500円	1
505	C	1LDK	135,000円	1

現況	入居時期
1/14 退去予定	2025年2月中旬
11/30 退去予定	2024年12月下旬

管理費別途 1K：15,000円 1LDK：20,000円

RELUXIA CITY 東向島

賃料	賃料表を参照下さい		
間取り	1K・1LDK	物件種別	マンション (居住用)
管理費	1K・15,000円 1LDK・20,000円	共益費	***
敷金	---	礼金	1ヶ月
交通	京成押上線 八広駅 徒歩5分 東武スカイツリーライン 東向島駅 徒歩9分・錦ヶ池駅 徒歩10分		
物件所在地	東京都墨田区東向島 6-63-5		
構造・規模	鉄筋コンクリート造 地上階数9階建		
専有面積	間取図を参照ください	向き	西
築年月	2021年9月	入居時期	賃料表参照ください
契約期間	2年間(更新可)	原状回復	退去時精算
鍵交換費用	27,500円	損害保険	1K・20,000円 1LDK・22,000円
更新料	新賃料1ヶ月分	更新事務手数料	新賃料0.5ヶ月分+税
駐車場	有 ※空き確認は下記、建物管理課へお問合せ下さい。月額利用料(税込) 駐車場：23,000円 駐輪場：500円 バイク置場：3,000円 駐輪場とバイク置場については、翌年9月分まで一括精算。以降1年ごとの精算。未経過分の返金はありません。		
駐輪場			
バイク置場			
ペット飼育	飼育可 犬又は猫1匹まで※敷金1ヶ月追加(償却) (成長時体長50cm以内、体重10kg相当)		
建物管理会社	フューリアルコミュニティ 建物管理課 TEL 03-6435-5998		
保証会社必須	(あんしん保証・ジャックス等) 大手法人契約の場合、保証会社免除相談。但し、敷金1ヶ月加算。		
設備	共有設備	BS,CS110	
	インターネット	シーファイブ ※インターネット使用料無料	
	CATV	なし	
備考	安心入居サポート 17,600円 引越虫駆除サービス 16,500円		

※図面と現況が異なる場合は現況が優先となります。■申し込みの際はITANDI BBにてお願いします。■お部屋は原則として「クリーニング中」以外現況引き渡しです。■保証会社必須(あんしん保証など多数)。初回保証料は、賃料等の合計額の50%。年間更新料は10,000円。但し大手法人契約の場合で保証会社利用しない場合は、敷金1ヶ月プラスです。■ペット飼育可の物件で飼育する場合は、申込書にその旨(種類、数)を記載。敷金1ヶ月プラス(退去時償却)。建物管理規約等により制限があります。また、管理規約や飼育細則等の違反により賃貸借契約が解除となる場合があります。■建物全館禁煙です。但し、専有部分においては、退去時に天井壁クロスを張り替え(借主全額負担)を前撮りに容認します。■短期解約(1年未満・フリレント)が適用される場合は1年9か月未満滞り滞り金賃料等の1か月分、■解約予告2ヶ月前。更新料、新賃料の1ヶ月分。更新事務手数料0.5ヶ月分(税別)。■駐車場、バイク置場、駐輪場については、建物管理会社への空確保を要します。また、お申し込みは原則別荘建物管理会社にお申し込み願います。■楽器使用相違物件の場合、建物の管理規約等による制限があります。使用時間、音量について他の居住者様へのご配慮をお願いします。騒音苦情については、契約解除となる場合があります。■退去時にルームクリーニング、エアコンクリーニング等の費用負担があります。■写真やパースはイメージとなります。工事中仕様が異なる場合がございます。

新宿本店 新宿区新宿3-21-4新宿ニュータウンビル1階 TEL: 03-6279-2032

みずべや 水商売のお部屋

あずま通り店 新宿区歌舞伎町1-8-3良川ビル2階 TEL: 03-6205-5732

解約予定
12月3日
先行契約のみ
先行申込不可

内見の可否については
内見予約くんを
ご確認ください

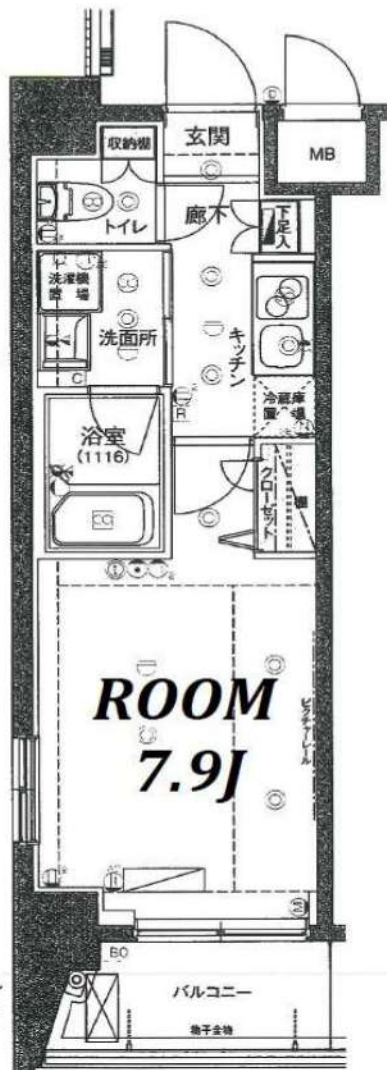

物件名	ハーモニーレジデンス 東京イーストコア#002		
間取	1K		
賃料	201号室	82,000	円
管理費	3,000		円
敷金	0	ヶ月	礼金 1 ヶ月
T	131-0033		
住所	東京都墨田区向島5-11-8		
交通	東武スカイツリーライン 曳舟駅 徒歩9分/東向島駅 徒歩15分		
	京成押上線 京成曳舟駅 徒歩13分		
構造	鉄筋コンクリート造 地上7階建		
竣工	2013年8月	専有部	25.66㎡
入居開始日	12月中旬予定	開口部	北西
契約区分	普通借家	契約期間	2年
更新料	新賃料1.5ヶ月	解約予告	2ヶ月前
建物管理	㈱シノケンファシリティーズ 03-6860-3110		
ペット飼育	小型犬・猫1匹まで 敷金2ヶ月(償却なし) ※細則は建物管理会社へ要確認		
備考	<p>【契約時請求】</p> <ul style="list-style-type: none"> ●FANTASライフサポート 2,200+税/月(火災保険含む)※必須 ●プレミアム版 3,000+税/月 ※任意 ●書類作成代:20,000円(概別) ●保証会社加入必須 ●エボス:初回100%+年10,000円+月額1% ↓否認の場合 ●全保連:初回100%+月額1.5% ●総交換必須 30,000円(概別) <p>※契約金入金後の発注となり、申込から入居までの期間によっては交換作業が入居後となります。</p> <p>【退去時請求】</p> <ul style="list-style-type: none"> ●クリーニング代:40,000円(概別) ●エアコン洗浄代:18,000円(概別)/台 ●1年未満の解約は違約金2ヶ月 ●1年以上2年未満の解約は違約金1ヶ月 <p>※審査により条件変更もあります。</p>		

FANTAS ライフサポート

- 24時間 24時間 かけつけ 設備トラブル受付 電気・水道相談
- 近隣トラブル 近隣トラブル 解決支援 騒音・迷惑行為 ストーカー相談
- 住まいの保険 火災・修理費用 借家人賠償・家財

FANTAS ライフサポート Premium

- 24時間 24時間 かけつけ 設備トラブル受付 電気・水道相談
- 近隣トラブル 近隣トラブル 解決支援 騒音・迷惑行為 ストーカー相談
- 住まいの保険 火災・修理費用 借家人賠償・家財
- 入居者専用受付 毎月の家賃払込 受付サービス

▼設備一覧

- | | | |
|--|---|--------------------------------|
| <input checked="" type="checkbox"/> オートロック | <input checked="" type="checkbox"/> エレベーター | ※空き状況/料金は
建物管理会社へ
確認ください |
| <input checked="" type="checkbox"/> モニター付きインターホン | <input checked="" type="checkbox"/> 宅配ボックス | |
| <input checked="" type="checkbox"/> システムキッチン | <input checked="" type="checkbox"/> 駐輪場 | |
| <input checked="" type="checkbox"/> ガスコンロ | <input checked="" type="checkbox"/> バイク置場 | |
| <input checked="" type="checkbox"/> IHクッキングヒーター | <input checked="" type="checkbox"/> 敷地内ゴミ置き場 | |
| <input checked="" type="checkbox"/> エアコン | <input checked="" type="checkbox"/> CATV | |
| <input checked="" type="checkbox"/> バス・トイレ別 | <input checked="" type="checkbox"/> BS | |
| <input checked="" type="checkbox"/> 温水洗浄便座 | <input checked="" type="checkbox"/> CS | |
| <input checked="" type="checkbox"/> 浴室乾燥機 | <input checked="" type="checkbox"/> インターネット対応 | ※詳細は建物管理会社へ要確認 |
| <input checked="" type="checkbox"/> 独立洗面台 | | |
| <input checked="" type="checkbox"/> 室内洗濯機置場 | | |

※2名入居可能
※外国籍相談可 条件:日本語日常会話可/社会人or4年制大学生
※学生・20歳未満契約不可

- 居室照明がある場合は残置物扱いとなります。
- 築年数に応じて建物の大規模修繕が発生する可能性があります。状況については建物管理会社へお問い合わせください。
- 図面と現況が異なる場合は現況を優先致します。

★電気: 東京電力

★ガス: プロパンガス

★水道: 公営
エスケーエナジー(03-5777-0107)

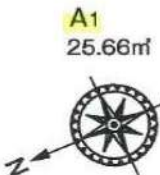

新宿本店 新宿区新宿3-21-4新宿ニューワールドビル1階
TEL: 03-6279-2032



みずいべや
水商売のお節屋



あずま通り店 新宿区歌舞伎町1-8-3良川ビル2階
TEL: 03-6205-5732

レヴールスカイフォリア 402号室



←QRコードより同タイプの室内画像の閲覧が可能です！



←引越時に嬉しい。ライフライン取次サービス実施中！

所在地	東京都墨田区京島1-53-9
構造	鉄筋コンクリート造、地上9階建
築年月	2022年(令和4年)7月
間取り	1K・25.53㎡ パルコニー・3.46㎡
交通	京成押上線【京成曳舟】徒歩3分
	東武亀戸線【曳舟】徒歩9分
	東武スカイツリーライン【曳舟】徒歩9分
	東武スカイツリーライン【東向島】徒歩11分

賃料	85,000円
管理費	15,000円
敷金	1ヶ月
礼金	0.5ヶ月
現況	2025年1月18日退去予定
火災保険料	20,000円 ※2年間
くらしーど24	15,000円(税別) ※2年間
契約事務手数料	10,000円(税別)
鍵交換費用	27,000円(税別)
保証会社 (株)エポスカード ROOM ID	利用必須 初回保証料: 総賃料の100% 月次保証料: 総賃料の1%/月額 ※その他要相談
ペット飼育	相談(ペット飼育承諾料として総賃料1ヶ月分) 短期解約違約金あり
その他	法人契約の場合(敷金+礼金+1ヶ月) ※海外審査はお断りしております

専有・共用 設備等	敷地内ゴミ置場
オートロック(TVモニター付)	宅配ボックス
防犯カメラ	エレベーター
エアコン	システムキッチン(2口コンロ)
独立洗面台	浴室換気乾燥暖房機
温水洗浄機能付便座	インターネット利用料無料

建物管理会社	トーマン建物管理株式会社: 03-5201-1288
駐車場	無
バイク置場	空有 ※月額3,000円
駐輪場	空有 ※無料
*その他	サイズ・空き状況・利用料金などは直接ご確認ください。

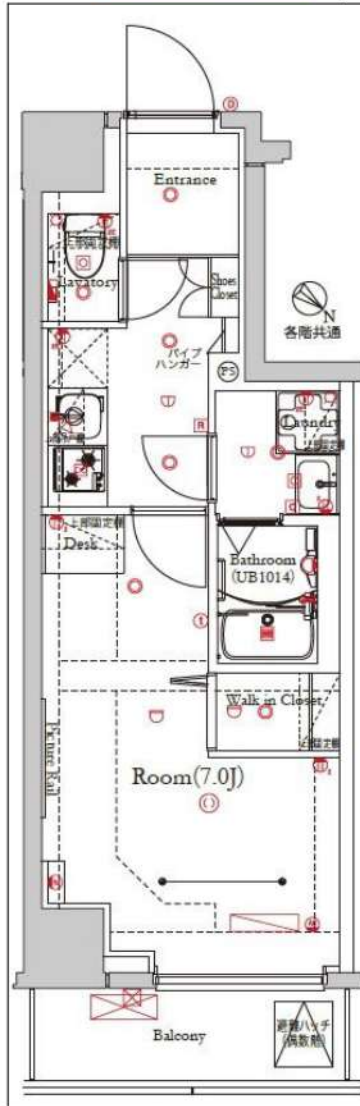

株式会社ファイバーゲートが提供するマンション専用インターネットサービス「FIBER自由」を採用。最大5ギガ・下り1Gbpsの高速サービスに対応しています。また各戸に専用IPアドレスポートを設置しているため、スマホ、タブレットでも快適にインターネットをお楽しみいただけます。



新宿本店 新宿区新宿3-21-4新宿ニューワークビル1階
TEL: 03-6279-2032



みずの湯
水商売のお部屋



あずま通り店 新宿区歌舞伎町1-8-3良川ビル2階
TEL: 03-6205-5732

分譲マンション

ガリシア八広駅前

202号室

専有面積

29.84 m² / 1DK

賃料等

賃料 100,000 円
管理費 15,000 円

交通

都営浅草線直結 京成押上線「八広」駅 徒歩2分

【物件概要】

所在地	東京都墨田区八広5丁目14-11		
構造/規模	鉄筋コンクリート造 / 8階建て		
竣工年月	2022年11月	退去予定日	1月18日
現況	居住中	入居時期	2月上旬

【賃貸条件】

契約期間	2年間(普通建物賃貸借契約)		
礼金	2ヶ月	敷金	0ヶ月
更新料	新賃料の1ヶ月		
更新手数料	10,000円(税別)		
保証会社	株式会社ジャックス(初回50%+月額総賃料の1%)		
保険会社	株式会社AIG(月額:1,000円)		
違約金等	1年以内の解約で月額総賃料の2ヶ月分		
解約予告	2ヶ月前		
鍵交換代	35,000円(税別)		
24サポート	Concierge24:月額1,000円(税別)		
その他	<ul style="list-style-type: none"> ・二人入居可 ・法人契約の規定等、ご相談ください。 ・生活保護・外国籍のご相談可能です。 但し、礼金・敷金1ヶ月積み増し。		

【設備/仕様】

共用部			
● オートロック	● エレベーター	● 防犯カメラ	● 24時間セキュリティ
● 内廊下設計	● バイク置場	● 駐車場	● 駐輪場
● 24時間ゴミ捨て可	● 宅配ボックス	● 敷地内ゴミ置き場	● BS/CS110°アンテナ
専有部			
● 2口ガスコンロ	● エアコン	● 浴室換気乾燥暖房機	● 温水洗浄機能付暖房便座
● インターネット無料	● 独立洗面台	● ダブルロックドア	● ウォークインクローゼット
● モニタ付インターホン	● シューズボックス		

※新築時もしくは募集開始時から設備が変更となっている場合がございます。特にインターネット環境やその他共用部分の設備仕様につきましては、仲介業者様並びにお客様ご自身で今一度ご確認ください。
※募集図面と現地現況が異なる場合、現地現況を優先し、本物は現況貸し出しとなります。

【建物管理会社】 株式会社BRIコミュニティ
問い合わせ先: 03-5786-7660

◆ 築浅分譲マンション インターネット無料 二人入居可 ペット飼育可

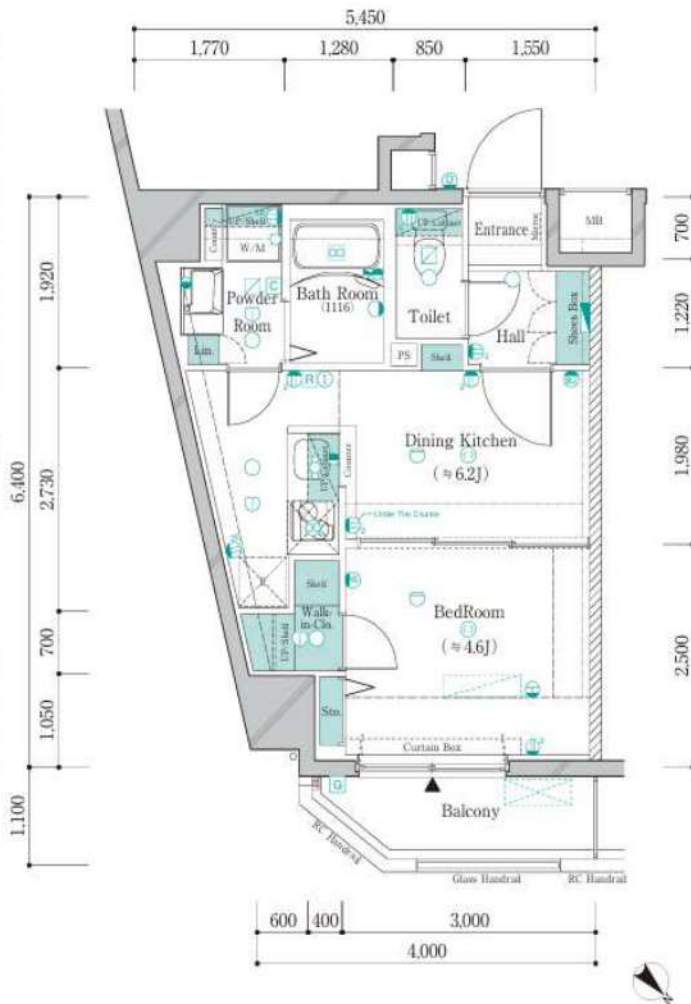

京成押上線「八広」駅から

- 「押上」駅へ 5分(直通) [京成押上線(都営浅草線接続)利用] ※平常時は3分
- 「浅草」駅へ 9分(直通) [京成押上線(都営浅草線接続)利用] ※平常時は7分
- 「日本橋」駅へ 18分(直通) [京成押上線(都営浅草線接続)利用] ※平常時は16分
- 「新橋」駅へ 24分(直通) [京成押上線(都営浅草線接続)、京急本線(直通)利用] ※平常時は20分
- 「品川」駅へ 24分(直通) [京成押上線(都営浅草線接続)利用] ※平常時は20分

広告掲載日: 2024年11月20日 / 広告有効期限: 2024年12月25日

新宿本店 新宿区新宿3-21-4新宿ニューパークビル1階
TEL: 03-6279-2032

みずべや
水商売のお部屋

あずま通り店 新宿区歌舞伎町1-8-3良川ビル2階
TEL: 03-6205-5732

※入居審査柔軟に対応致します！海外審査もOKです！

ジェノヴィア東向島スカイガーデン 104号室

家具家電付き物件



ネット使用料不要



【家具家電付き契約】

- テレビ
- 冷蔵庫
- 掃除機
- デスク
- カーテン
- テレビボード
- 洗濯機
- 電子レンジ
- チェア
- ベッド

※家具家電撤去可能：
撤去費用38,500円(税込)

ネット使用料不要

※海外審査もOKです！(海外向け保証会社有)
※入居審査柔軟に対応いたします！



※図面と異なる場合は現況を優先となります。
※別部屋の写真の場合もございます。

※弊社貸主物件はTANDIにも掲載中(こちらの物件はレインズ掲載のみ)

種目	マンション		
地区	東京都墨田区堤通1丁目 17-5		
間取	1K		
賃料条件	賃料	105,000 円	
	敷金	-	礼金 1ヶ月
交通	東武伊勢崎線東向島駅 徒歩11分 東武亀戸線曳舟駅 徒歩15分 東武伊勢崎線曳舟駅 徒歩15分		
建物	構造・規模	RC	5 階建
	専有面積	25.82 m ²	
	方角	南	
築年月	2019年1月	契約期間	定期賃貸借 2年 再契約料:新賃料1ヶ月
管理費	11,000 円		
その他費用	■鍵交換代30,000円(税別) ■退去時クリーニング代50,000円(税別) ■事務手数料20,000円(税別) ■指定賃貸保証加入 ■家具家電撤去費用35,000円(税別)(家具家電無し契約を希望の場合) ■短期解約違約金:賃料1ヶ月(1年未満) ■民泊・簡易宿泊による利用及びそれに伴う広告等は一切禁止 ■法人で保証会社加入無しの場合敷金1か月(相談) ■全物件先行契約になります。 ■事務所・SOHO利用禁止		
建物設備	エレベーター / 宅配ボックス / フローリング / 家具・家電付 / エアコン / TVインターホン / 分譲賃貸 / 南向き / システムキッチン / 給湯 / パストイレ別 / 脱衣所 / 浴室乾燥機 / 温水洗浄便座 / 洗面所独立 / 暖房便座 / クロゼット / オートロック / 敷金不要 / 外国人可 /		
入居時期	空室		
保険	1年更新6,000円・CASA利用の場合:2年更新13,000円		
保証会社	①CASA: 初回保証料50%月額保証料1.5%(口座振替料込) ※海外審査柔軟 ②日本セーフティ:(保証人有)初回保証料50%(保証人無)初回保証料60% 月額保証料900円+口座振替料440円 ③K-net: 初回保証料50%年更新1万円(口座振替料550円) 【海外審査など外国人向賃貸保証】 GTN初回保証料100%(敷金1ヶ月分お預かり)		
備考	その他 保証会社多数提携有です。 家具家電のセット内容変更などご要望があれば、お気軽にお申し付けください。		

新宿本店 新宿区新宿3-21-4新宿ニュータウンビル1階
TEL: 03-6279-2032



みずべや
水商売のお部屋



あずま通り店 新宿区歌舞伎町1-8-3良川ビル2階
TEL: 03-6205-5732

アイルプレミアム向島イースト 201号室

京成押上線「八広」駅まで 徒歩2分
 京成押上線「京成曳舟」駅まで 徒歩13分
 東武スカイツリーライン「東向島」駅まで 徒歩11分

物件概要

- ◆所在地 : 東京都墨田区八広4-24-5
- ◆構造 : 鉄筋コンクリート造 地上9階建
- ◆築年月 : 令和4(2022)年 8月
- ◆専有面積 : 33.40㎡ ◆バルコニー面積 : 4.35㎡
- ◆間取り : 2K ◆用途 : 住居専用
- ◆総戸数 : 24戸
- ◆建物管理会社 : 日神管財株式会社(03-5360-2081)
 ※共用部設備・空き状況は上記へお問合せください

契約条件

- ◆敷金 : 1ヶ月 ◆礼金 : 1ヶ月
- ※大手法人等、保証会社未加入の場合は、敷金2ヶ月・礼金2ヶ月
- ◆更新料 : 新賃料1.5ヶ月分
- ◆更新手数料 : 22,000円
- ◆解約予告 : 2ヶ月前
- ◆入居日 : 相談

その他条件

- ※事務手数料: 13,200円
- ※当社指定家財保険加入義務有(新規・更新): 16,800円~(2年間)
- ※鍵交換費用: 27,500円
- ※保証会社加入義務有(賃料と共益費総額の50%~)
- 次年度以降保証料10,000円~/年(一部、850円~/月 プラン有)
- ※24時間安心サポート加入義務有(2年間): 16,500円
- ※言語対応サービス: 1,500円/月(加入対象者: 外国籍入居者)
- ※退去時基本クリーニング費用: 1,650円/㎡
- ※ペット飼育相談可(小型犬又は猫いずれか1匹)
- 飼育の場合、敷金+1ヶ月(契約時償却)

賃料	共益費
114,000円	15,000円

- ※ マイソク内表示、全て税込価格
- ※ 図面と現況が異なる場合は現況を優先と致します。

分譲賃貸マンション

2路線3駅利用可

ペット飼育相談可能

インターネット無料

角部屋

【設備:共用部】

- ◎オートロック
- ◎TVモニター付インターホン
- ◎宅配ロッカー
- ◎エレベーター
- ◎防犯カメラ
- ◎駐輪場
- ◎バイク置場

【設備:専有部】

- ◆エアコン(2基)
- ◆温水シャワー洗浄機能便座付きトイレ
- ◆浴室換気乾燥機
- ◆独立洗面台
- ◆システムキッチン
- ◆室内洗濯機置場
- ◆フローリング
- ◆クローゼット
- ◆姿見鏡
- ◆シューズボックス

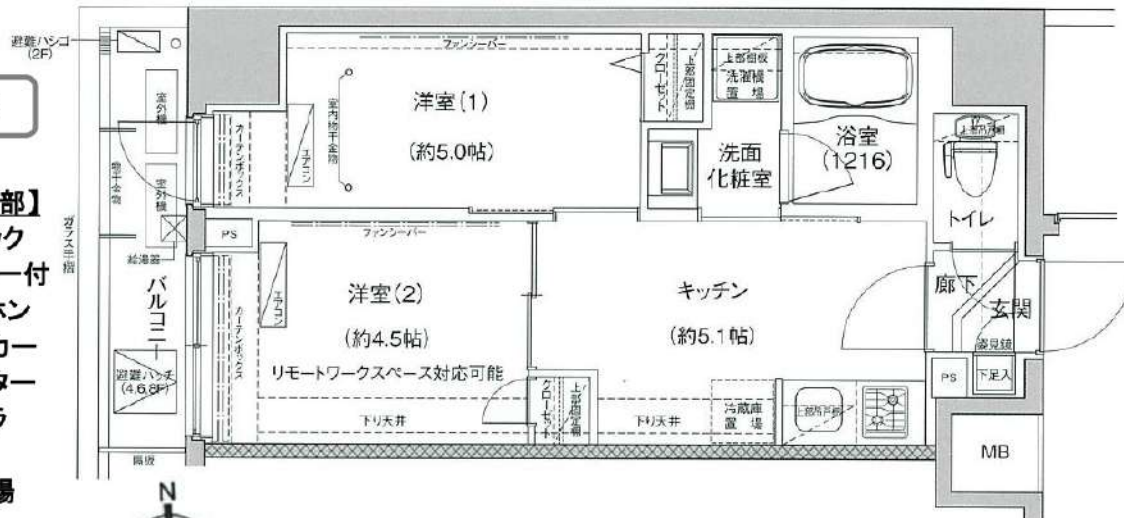

新宿本店 新宿区新宿3-21-4新宿ニュータワービル1階
 TEL: 03-6279-2032



みずいべや
 水商売のお部屋



あずま通り店 新宿区歌舞伎町1-8-3良川ビル2階
 TEL: 03-6205-5732

新築貸マンション

東向島駅

アンベリール墨田Ⅲ 303

間取り
1DK

専有面積
31.80㎡

築年月
2024年06月

新築

チェックポイント！

主要採光面：南向き,事務所使用不可,SOHO使用不可,楽器不可,ペット相談 小型犬可 猫可,外観タイル張り,常時ゴミ出し可能分譲タイプ,B・T別,オートバス,追焚機能,浴室乾燥機,温水洗浄便座,洗面所独立,ガスコンロ付,2口コンロ,カウンターキッチン,収納スペース,クローゼット,ウォークインクローゼット,シューズボックス,室内洗濯機置場,エアコン,B S端子,光ファイバー,オートロック,モニタ付オートロック,モニタ付インターホン,バルコニー,エレベーター,宅配BOX

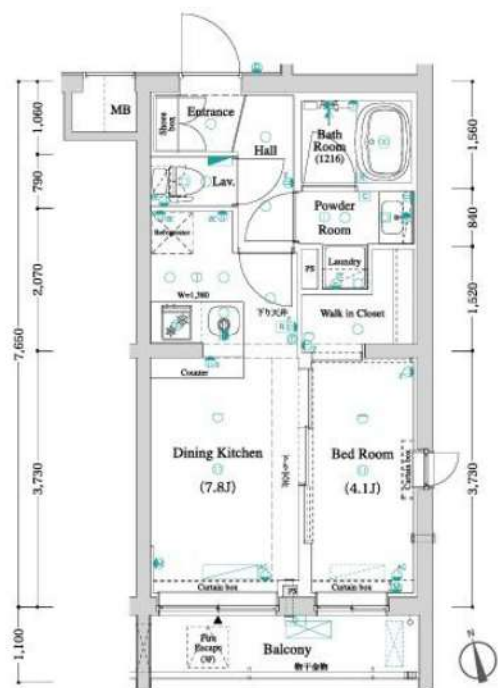

物件種目	新築貸マンション
最寄駅	東向島
間取タイプ	1DK
賃貸条件	賃料 117,000円
	礼金なし 敷金なし 保証金なし

物件所在地	東京都墨田区墨田1丁目1-4		
交通	東武伊勢崎・大師線 東向島 徒歩9分		
建物	建物名	アンベリール墨田Ⅲ 303	
	構造・規模	RC 5階建/3階部分	
	使用部分積	31.80㎡	
	間取内訳	洋 4.1 DK 7.8	
築年月	2024年06月	契約期間	2年
管理費等	10,000円/月		
駐車場			
現況	空家	入居可能時期	即時
設備	B・T別,オートバス,追焚機能,浴室乾燥機,温水洗浄便座,洗面所独立,ガスコンロ付,2口コンロ,カウンターキッチン,収納スペース,クローゼット,ウォークインクローゼット,シューズボックス,室内洗濯機置場,エアコン,B S端子,光ファイバー,オートロック,モニタ付オートロック,モニタ付イン...		
保険等	要 2年15,000円		
備考	事務管理手数料：11,000円 更新料：新賃料 1.5ヶ月 鍵交換代等：有 22,000円～		

新宿本店

新宿区新宿3-21-4新宿ニューパークビル1階
TEL: 03-6279-2032



みずべや
水商売のお部屋



あずま通り店

新宿区歌舞伎町1-8-3良川ビル2階
TEL: 03-6205-5732

ALTERNA錦糸町

東京メトロ半蔵門線「住吉」徒歩7分
東京メトロ半蔵門線「錦糸町」徒歩7分
都営新宿線「住吉」徒歩7分

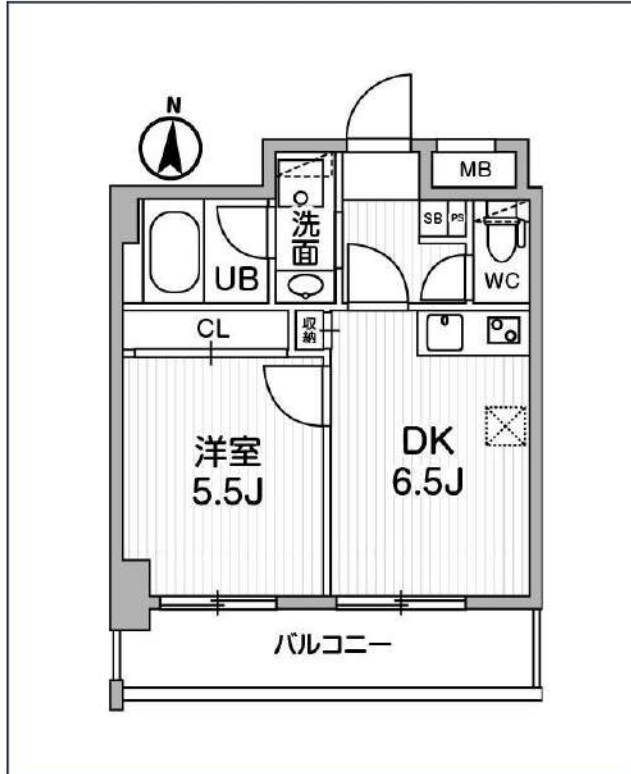

号室	賃料
303	149,000円

共益費	15,000円		
敷金	0円	礼金	0円
所在地	東京都墨田区江東橋5丁目16-2		
構造・階建	RC 3階部分 / 地上7階、地下0階		
築年月	2022年3月	総戸数	24
間取り	1DK	専有面積	30.71㎡
契約期間	普通借家2年	開口向き	南
保険		連帯保証人	指定しない
保証会社			
その他費用	鍵交換費用22,000円 税込、Goodプレミアムα (24Hサポートのみ) 11,000円 税抜(入居時)、住宅総合保険(フレックス)28,000円 非課税(入居時)、Goodプレミアムα 登録料2,000円/税抜(入居時)		
入居時期	即入居可	退去予定日	—

インターネット 使用料無料	オートロック	宅配ボックス	専用ゴミ置き場	浴室乾燥機	ウォシュレット	エレベーター	礼金0	カウンターキッチン	ウォークイン クローゼット	洗面所独立	洗濯機置場室内
バス・トイレ別	コンロ2口	システムキッチン	エアコン	24H換気システム	下駄箱	防犯カメラ	光ファイバー	集合ポスト	築2年以内	即入居可	フローリング

※現況と図面に相違がある場合は 現況優先となります。

新宿本店 新宿区新宿3-21-4新宿コートワークビル1階
TEL: 03-6279-2032



みずべや
水商売のお部屋



あずま通り店 新宿区歌舞伎町1-8-3良川ビル2階
TEL: 03-6205-5732