

# メイクスデザイン白金台



★ペット可★



(敷金2ヶ月)

317	318
79,000円	79,000円
専有面積：22.18㎡	専有面積：22.18㎡
バルコニー面積：1.09㎡	バルコニー面積：1.09㎡
共益費： 15,000円	



最上階!



- 一設備**
- シューズボックス・クローゼット
  - エアコン・ミニ冷蔵庫
  - 1口IHクッキングヒーター
  - バス、トイレ別・ウォシュレット
  - 洗面化粧台・浴室換気乾燥機
  - 室内洗濯機置場
  - インターホン・オートロック
  - 防犯カメラ・駐輪場
  - メールボックス
  - 専用トランクルーム
  - インターネット
  - [フレッツ光ネクスト] (別途契約)
  - BS (別途契約)

物件種目	分譲マンション		
建物名	メイクスデザイン白金台		
間取り	1K		
賃貸条件	賃料	79,000	円
	敷金	0ヶ月	礼金 1ヶ月
所在地	東京都港区白金台2-12-33		
交通	都営浅草線	高輪台駅	徒歩 5分
	東京メトロ南北線 都営三田線	白金台駅	徒歩 9分
建物	構造・規模	鉄筋コンクリート造 地下1階 地上3階建	
	専有面積	22.18㎡	バルコニー面積 1.09㎡
	間取り	洋室 約6.4帖	
築年月	2000年9月	契約期間	2年間
共益費等	15,000円	更新料	新賃料の1.5ヶ月
	現況/入居日	317号室	12月22日退去予定/1月下旬
	318号室	12月26日退去予定/1月下旬	
鍵交換代	33,000円・税込	駐輪場	有
備考	・当社指定の家財保険加入必須(22,000円)		
	・当社指定の保証会社加入必須(学生プラン有)		
	保証会社:新日本信用保証・クレディセゾン		
	初回保証料:月額賃料の50%・年額:10,000円(税込)		
	・24Hサポート加入必須(18,500円)		
	・ペット可(敷金2ヶ月)		
・入居期間問わず、退室時における室内の			
ルームクリーニング(44,000円・税込)及び			
エアコン洗浄(13,200円・税込)費用は退室時借主負担。			
※短期間での退去は違約金発生			
・事務所使用不可 ※外国籍/水商売・相談※			

新宿本店

新宿区新宿3-21-4新宿ニューターワビル1階  
TEL: 03-6279-2032



みずべや  
水商売のお部屋



あずま通り店

新宿区歌舞伎町1-8-3良川ビル2階  
TEL: 03-6205-5732

## ☆ペット飼育可☆独立洗面台☆

防犯カメラ,外壁タイル張り,分譲タイプ,最上階,上階無し,2F以上,オートロック,モニタ付オートロック,ダブルロック,ディンプルキー,ダブルディンプルキー,24時間緊急通報システム,セキュリティ有り

【外観】



【間取り図】

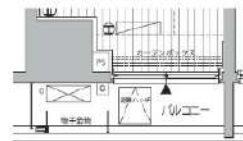
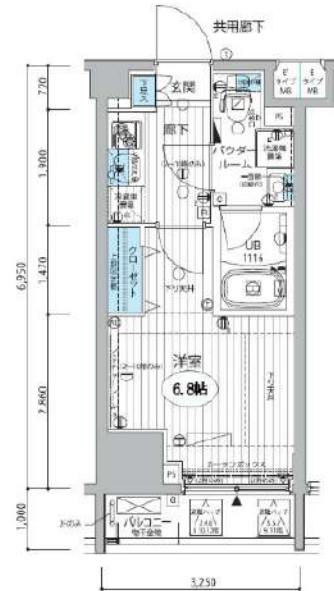

12階



※図面と現状が異なる場合は現状優先となります。

賃料	109,000円		
管理費等	20,000円	間取り	1K
敷金	無	礼金	無
敷引 償却金	-	保証金	-
建物名	メインステージ三田アーバンスクエア		
物件種別	マンション	号室	1205号室
建物所在地	東京都港区芝4丁目18-4		
交通	都営三田線 三田 (東京) 徒歩5分 都営浅草線 三田 (東京) 徒歩5分		
間取詳細	洋室(6.8畳)		
構造・規模	鉄筋コンクリート12階建 12階		
専有面積	22.58㎡	向き	北西
築年月	2014年3月20日	契約期間	2年
入居時期	即時	更新料	1.5ヶ月(新賃料)
損害保険	有 15,000円 24ヶ月		
駐車場	要問い合わせ,駐輪場,バイク置き場		
設備	エレベーター,24時間ゴミ出し可,風除室,敷地内ゴミ置き場,宅配BOX,システムキッチン,2口コンロ		
その他費用	[一時金] 退去時鍵交換費用(契約時請求):29,700円 AMLクラブサポート費用(契約時請求):16,500円 ルームクリーニング費用(退去時請求):49,500円 [備考] ①短期解約違約金有(2エアコンクリーニング費用(1台あたり16,500円税込み・退去時請求)		
入居諸条件	ペット可 事務所不可 楽器等の使用不可 二人相談		
保証会社	必須 家賃総額の50%~		
備考	ペット可(敷1) 引越し業者指定 保証会社必須(エポス) 退去時要清掃代 解約予告50日前 電力業者指定有		

情報更新日 2024年11月20日

No.05881205

新宿本店 新宿区新宿3-21-4新宿ニューワークビル1階  
TEL: 03-6279-2032



みずべや  
水商売のお部屋



あずま通り店 新宿区歌舞伎町1-8-3良川ビル2階  
TEL: 03-6205-5732

解約予定  
11月29日  
先行契約のみ  
先行申込不可

内見の可否については  
内見予約くんを  
ご確認ください



Type C  
1K  
Private Area 23.56㎡ (7.12T)  
Balcony Area 3.57㎡ (1.07T) (2-4F)  
Terrace Area 3.01㎡ (0.91T) (1F)  
Private Garden Area 7.86㎡ (2.37T) (1F)

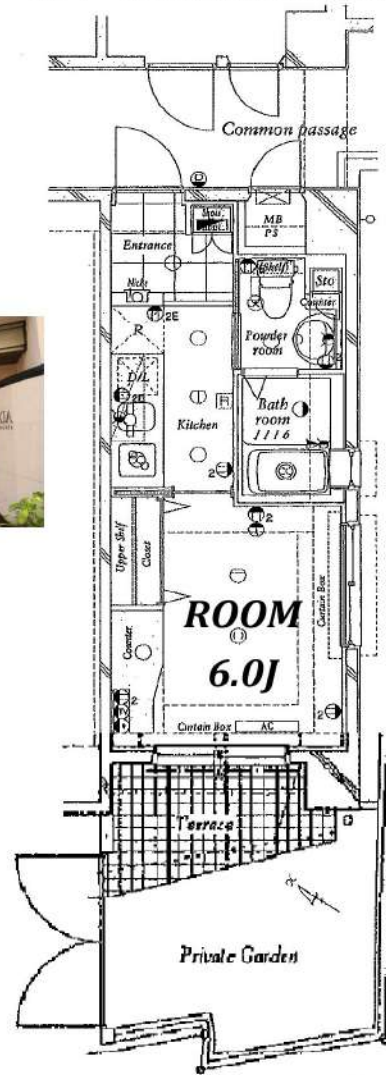

物件名	アクシア千駄ヶ谷		
間取	1 K		
賃料	102号室	110,000	円
管理費	5,000		円
敷金	0	ヶ月	礼金 0 ヶ月
T	151-0051		
住所	東京都渋谷区千駄ヶ谷1-5-2		
交通	中央・総武線 中央快速線 千駄ヶ谷駅 徒歩5分 大江戸線 国立競技場駅 徒歩5分 副都心線 北参道駅 徒歩6分		
構造	鉄筋コンクリート造 地上7階建		
竣工	2003年9月	専有部	23.56㎡
入居開始日	12月中旬予定	開口部	南西
契約区分	普通借家	契約期間	2年
更新料	新賃料1.5ヶ月	解約予告	2ヶ月前
建物管理	名鉄コミュニティライフ㈱ 03-5320-2701		
ペット飼育	小型犬・猫1匹まで 敷金2ヶ月(償却なし) ※細則は建物管理会社へ要確認		
備考	<p>【契約時請求】</p> <ul style="list-style-type: none"> <li>●FANTASライフサポート 2,200+税/月(火災保険含む) ※必須</li> <li>●プレミアム版 3,000+税/月 ※任意</li> <li>●書類作成代: 20,000円(概別)</li> <li>●保証会社加入必須</li> <li>●エボス: 初回100%+年10,000円+月額1%</li> <li>↓否認の場合</li> <li>●全保連: 初回100%+月額1.5%</li> <li>●鍵交換必須 30,000円(概別)</li> </ul> <p>※契約入金後の発注となり、申込から入居までの期間によっては交換作業が入居後となります。</p> <p>【退去時請求】</p> <ul style="list-style-type: none"> <li>●クリーニング代: 40,000円(概別)</li> <li>●エアコン洗浄代: 18,000円(概別)/台</li> <li>●1年未満の解約は違約金2ヶ月</li> <li>●1年以上2年未満の解約は違約金1ヶ月</li> </ul> <p>※審査により条件変更もあります。</p>		

FANTAS ライフサポート

24時間  
かけつけ

設備トラブル受付  
電気・水道・ガス

近隣トラブル  
解決支援

騒音・迷惑行為  
スターカー相談

住まいの保険

火災・盗難専用  
個人賠償・家財

FANTAS ライフサポート  
Premium

24時間  
かけつけ

設備トラブル受付  
電気・水道・ガス

近隣トラブル  
解決支援

騒音・迷惑行為  
スターカー相談

住まいの保険

火災・盗難専用  
個人賠償・家財

入居者専用優待

毎月の家賃滞り  
受付サービス



▼設備一覧

- |  |   |                                |
|--|---|--------------------------------|
| <input checked="" type="checkbox"/> オートロック       | <input checked="" type="checkbox"/> エレベーター    | ※空き状況/料金は<br>建物管理会社へ<br>確認ください |
| <input checked="" type="checkbox"/> モニター付きインターホン | <input checked="" type="checkbox"/> 宅配ボックス    |                                |
| <input checked="" type="checkbox"/> システムキッチン     | <input checked="" type="checkbox"/> 駐輪場       |                                |
| <input checked="" type="checkbox"/> ガスコンロ        | <input checked="" type="checkbox"/> 駐輪場       |                                |
| <input checked="" type="checkbox"/> IHクッキングヒーター  | <input checked="" type="checkbox"/> バイク置場     |                                |
| <input checked="" type="checkbox"/> エアコン         | <input checked="" type="checkbox"/> 敷地内ゴミ置き場  |                                |
| <input checked="" type="checkbox"/> バス・トイレ別      | <input checked="" type="checkbox"/> CATV      |                                |
| <input checked="" type="checkbox"/> 温水洗浄便座       | <input checked="" type="checkbox"/> BS        |                                |
| <input checked="" type="checkbox"/> 浴室乾燥機        | <input checked="" type="checkbox"/> CS        |                                |
| <input checked="" type="checkbox"/> 独立洗面台        | <input checked="" type="checkbox"/> インターネット対応 |                                |
| <input checked="" type="checkbox"/> 室内洗濯機置場      | ※詳細は建物管理会社へ要確認                                |                                |

※2名入居可能  
※外国籍相談可 条件: 日本語日常会話可/社会人or4年制大学生  
※学生・20歳未満契約不可

- 居室照明がある場合は残置物扱いとなります。
- 築年数に応じて建物の大規模修繕が発生する可能性があります。状況については建物管理会社へお問い合わせください。
- 図面と現況が異なる場合は現況を優先致します。

★電気: 東京電力    ★ガス: 東京ガス    ★水道: 公営

新宿本店 新宿区新宿3-21-4新宿ニュータウンビル1階  
TEL: 03-6279-2032



みずばや  
水商売のお部屋



あずま通り店 新宿区歌舞伎町1-8-3良川ビル2階  
TEL: 03-6205-5732

# コンシェルシア新橋

JR山手線「新橋」徒歩2分  
都営浅草線「新橋」徒歩3分  
都営大江戸線「汐留」徒歩5分

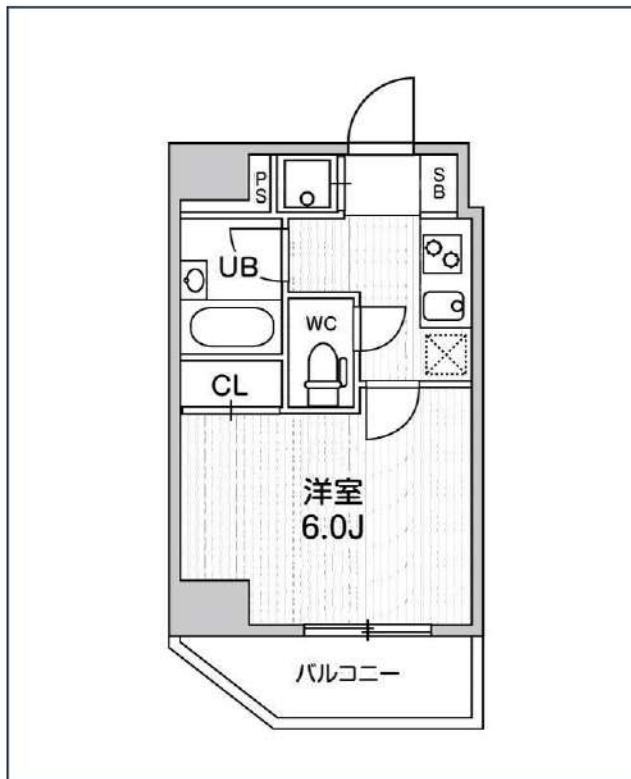
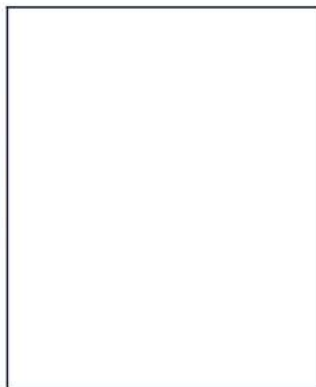

号室	賃料
904	115,000円

共益費	12,000円		
敷金	115,000円	礼金	0円
所在地	東京都港区新橋4丁目19-4		
構造・階建	RC 9階部分 / 地上15階、地下0階		
築年月	2007年2月	総戸数	122
間取り	1K	専有面積	20.49㎡
契約期間	普通借家2年	開口向き	北西
保険		連帯保証人	指定しない

保証会社			
その他費用	鍵交換費用22,000円 税込、Goodプレミアムα 1,000円 税抜(月額)、住宅総合保険(フレックス)20,000円 非課税(入居時)、Goodプレミアムα登録料 2,000円/税抜(入居時)		
入居時期	即入居可	退去予定日	—

インターネット 使用料無料	オートロック	宅配ボックス	専用ゴミ置き場	浴室乾燥機	ウォシュレット	エレベーター	礼金0	洗面所独立	照明器具	グリル	洗濯機置場室内
バス・トイレ別	コンロ2口	システムキッチン	エアコン	24H換気システム	下駄箱	防犯カメラ	光ファイバー	集合ポスト	即入居可	フローリング	ベランダ/バルコニー

※現況と図面に相違がある場合は、現況優先となります。

**新宿本店** 新宿区新宿3-21-4新宿ニュータウンビル1階  
TEL: 03-6279-2032



**みずいべや**  
水商売のお部屋



**あずま通り店** 新宿区歌舞伎町1-8-3良川ビル2階  
TEL: 03-6205-5732



Art Management

# グランティアラ芝大門 10階

# 1K

【専有面積】24.57㎡  
洋室約7.1帖

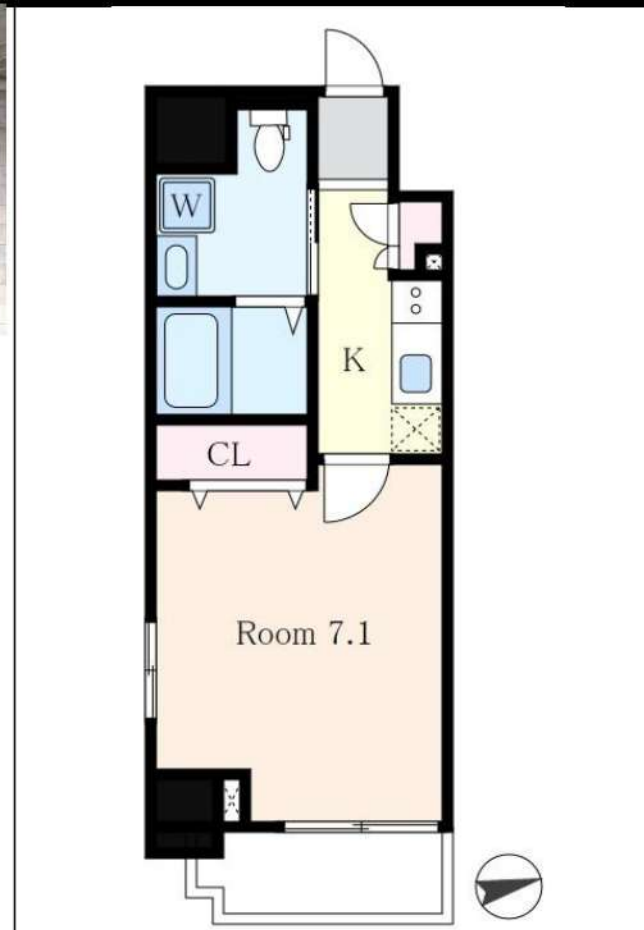

## 【物件概要】

所在地：東京都港区芝大門2丁目 11-5  
交通：京浜東北線「浜松町」駅 徒歩 5分  
都営浅草線「大門(東京)」駅 徒歩 4分

構造：鉄骨鉄筋コンクリート造  
規模：地上階数 13階  
施工：2008年3月  
所在階：10階

## 【賃貸条件】

賃料：119,000円  
管理費：10,000円  
敷金：-  
礼金：1ヶ月  
更新料：1.25ヶ月  
解約：2ヶ月前予告  
入居日：相談(1/12解約予定)  
契約期間：普通借家契約 2年

## 【設備】

エレベーター、外壁タイル張り、宅配BOX、敷地内ゴミ置き場、分譲タイプ、メールボックス、防犯カメラ、ガスコンロ設置済、2ロコンロ、バス・トイレ別、温水洗浄便座、バス有、トイレ有、洗面台、シャワー、エアコン、BS、CS、TVインターホン、インターホン、電話回線、2F以上、オートロック、モニター付オートロック、給湯、ガス給湯、フローリング、室内洗濯機置場、洗濯機置場、クローゼット、収納有、収納2ヶ所、2面採光

## 【備考】

保証会社必須：賃料/管理費50%  
(外国籍100%)  
短期解約違約金有  
[一時金]  
鍵交換費:27,500円  
くらしーど24:16,500円  
書類作成代:5,500円  
火災保険加入有り 24ヶ月 18,000円

多沿線利用可能で通勤・通学などアクセス至便★  
防犯カメラ・オートロック等セキュリティも完備★

図面と現況が異なる場合は現況を優先させていただきます。

弊社管理物件は、敷金は全て償却になります。予めご了承下さい。

新宿本店

新宿区新宿3-21-4新宿ニュータワービル1階  
TEL:03-6279-2032



みずべや  
水商売のお部屋



あずま通り店

新宿区歌舞伎町1-8-3良川ビル2階  
TEL:03-6205-5732

# ZOOM恵比寿 903

物件種別	間取り	賃料	管理費等
マンション	1K	119,000円	7,000円

敷金/保証金	119,000円	礼金/権利金	0円
敷引/償却金		更新料	1ヶ月(新賃料)
更新事務手数料			
その他費用	<small>[-一時金] 鍵交換費用(税込): 33,000円                  [月次費用] 家財保険+付帯サービス(税込): 1,735円                  (備考) ■契約時: 当月分+翌月分の賃料・管理費をお支払い頂きます ■ペット飼育時: 敷金1ヶ月追加(別途飼育相則参照・要申請書) ■解約時: ルームクリーニング費用及び借主負担分の原状回復費用をお支払い頂きます</small>		
物件所在地	東京都渋谷区恵比寿3丁目37-10		
交通	東京メトロ南北線 白金台駅 徒歩12分 東京メトロ日比谷線 広尾駅 徒歩13分 山手線 恵比寿駅 徒歩15分		
間取り詳細	9階: 洋室 6.00畳		
構造	鉄筋コンクリート 9階 / 10階建		
面積	21.97㎡	向き	南東
築年月	2014年5月16日	契約期間	普通借家契約 2年
退去日		入居時期	相談
駐車場	要問合せ 駐輪場 バイク置き場		
設備	2口ガス 独立洗面台 脱衣室 浴室換気乾燥機 追焚 温水洗浄便座 フローリング 角部屋 二面採光		
入居諸条件	ペット可		
損害保険			
保証会社	必須 トーシンライフ、オリコフォレントインシュア、全保連/保証料: 初回=賃料等×50%、月額=賃料等×1%		
備考	■民泊利用不可 ■自転車: 月額500円 バイク: 月額2,000円(契約時2年間一括払い※台数要確認) ■部屋タイプ: C4 ◆内見予約は『スマート内覧』◆ ■外国籍相談可(申込条件: 在留カード必須、日本語読み書き出来る方、連帯保証人必須: 日本人又は永住者) ■一部法人保証会社未加入時: 敷金・礼金を各1ヶ月追加		

外観



その他

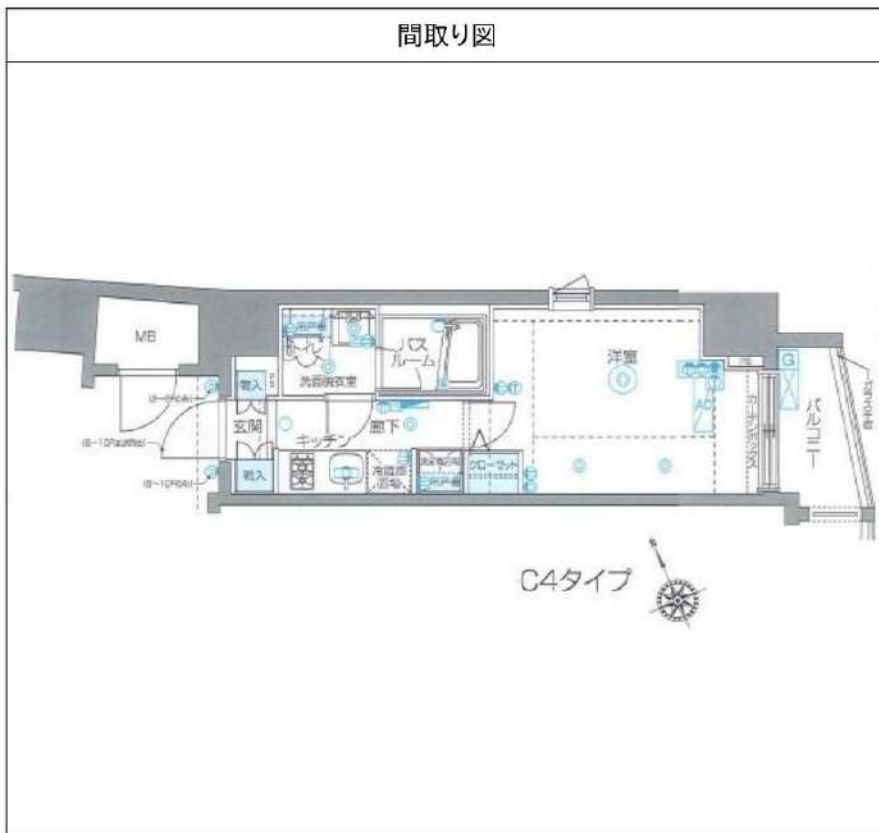

※図面と異なる場合は現況を優先となります。

**新宿本店**

新宿区新宿3-21-4新宿ニュートワビル1階  
TEL: 03-6279-2032



**みずいべや**  
水商売のお部屋



**あずま通り店**

新宿区歌舞伎町1-8-3良川ビル2階  
TEL: 03-6205-5732

# GENOVIA浜松町green veil

分譲賃貸マンション  
インターネット無料!

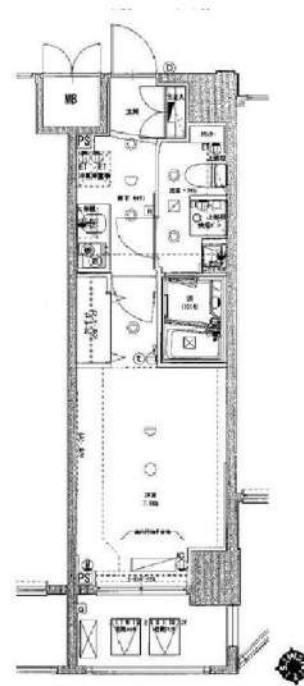

写真はイメージです。  
※民泊利用禁止※  
※ペット禁止※  
※インターネット詳細に関しては建物管理会社へご確認ください  
保証会社加入必須  
I、新日本信用保証  
①初回賃料総額4.0% (年額1万円)  
②初回賃料総額8.0% (年額無)  
③学生プラン初回3万円4年間年額無  
(5年目~年額1万円)※要学生証コピー  
口座振替手数料 216円(税込)/月  
II、クレディセゾン  
①初回賃料総額4.0% (年額1万円更新)  
※賃料(管理費込)が15万円以上年額1.4万円  
②学生プラン初回1.5万円年額1万円※要学生証コピー

号室	賃料		
502	123,000円		
管理費	16,000円		
敷金	1ヶ月	礼金	1ヶ月
所在地	東京都港区 芝大門1丁目6-5		
交通	JR山手線 浜松町 徒歩6分 JR京浜東北線 浜松町 徒歩6分 都営浅草線 大門 徒歩1分		
構造	鉄筋コンクリート(RC造) 12階建		
専有面積	25.65㎡	開口部方位	東
総戸数	39戸	間取り	1K
築年月	2013/03	契約期間	2年
入居日	11月下旬 10/31退去(内装中)		
設備等	都市ガス, 公共下水, 宅配BOX, バス・トイレ別, 浴室乾燥機, 室内洗濯機置き場, ガスコンロ, コンロ2口, バルコニー, エレベーター, エアコン, 独立洗面台, 防犯カメラ, 温水洗浄便座, モニタ付オートロック, ゴミ置場, インターネット接続可, シリンダーキー(ディンプル), ダブルロックキー, 24時間緊急通報システム		
備考	※365日以内の解約の場合、短期解約違約金 賃料(管理費込) 1ヶ月分 ※ルームクリーニング代(退去時支払) 48,400円(税込) ※更新事務手数料: 新賃料0.5ヶ月 FAST ASS 1ST24/月額: 850円(税込) 室内除菌消臭代: 5,500円(税込) 鍵交換料: 30,800円(税込) 保険料: 20,000円 2年 解約予告: 1ヶ月前		

図面が現状と異なる場合は現状優先とします。  
更新料: 新賃料の1ヶ月分

新宿本店 新宿区新宿3-21-4新宿ニュータワービル1階  
TEL: 03-6279-2032



みずべや  
水商売のお部屋



あずま通り店 新宿区歌舞伎町1-8-3良川ビル2階  
TEL: 03-6205-5732

# ディームス麻布狸穴町

都営大江戸線「麻布十番」徒歩8分  
東京メトロ日比谷線「神谷町」徒歩10分

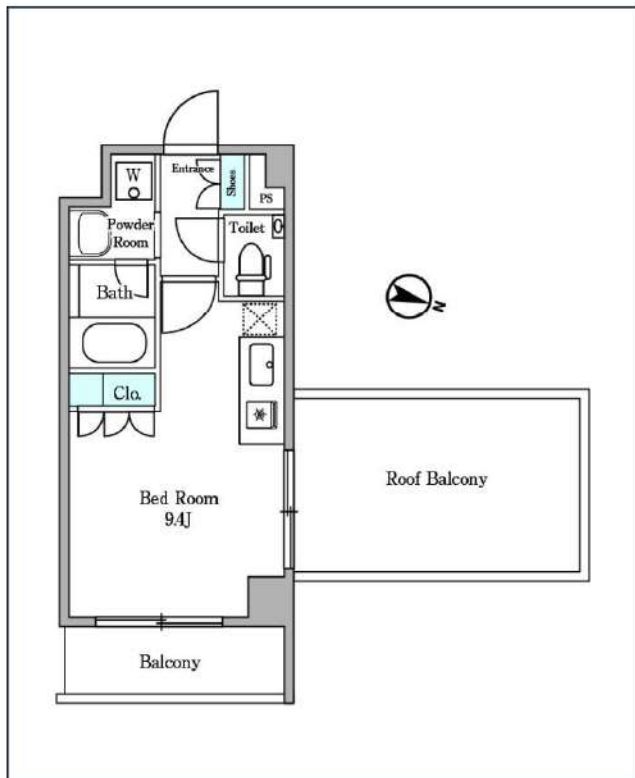
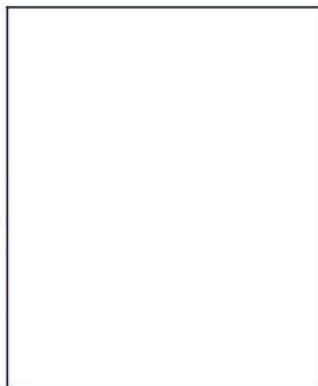

号室	賃料	
601	149,000円	

共益費	10,000円		
敷金	149,000円	礼金	149,000円
所在地	東京都港区麻布狸穴町51-1		
構造・階建	RC 6階部分 / 地上6階、地下0階		
築年月	2014年2月	総戸数	81
間取り	ワンルーム	専有面積	25.05㎡
契約期間	普通借家2年	開口向き	
保険		連帯保証人	指定しない
保証会社			
その他費用	鍵交換費用22,000円 税込、Goodプレミアムα (24Hサポートのみ) 11,000円 税抜(入居時)、住宅総合保険(フレックス)20,000円 非課税(入居時)、Goodプレミアムα 登録料2,000円/税抜(入居時)		
入居時期	2024年12月上旬	退去予定日	—

インターネット 使用料無料	オートロック	宅配ボックス	専用ゴミ置き場	浴室乾燥機	追い焚き	ウォシュレット	エレベーター	ウォークイン クローゼット	洗面所独立	グリル	洗濯機置場室内
バス・トイレ別	コンロ2口	システムキッチン	エアコン	24H換気システム	下駄箱	防犯カメラ	光ファイバー	集合ポスト	フローリング	ベランダ/バルコニー	外観タイル張り

※現況と図面に相違がある場合は、現況優先となります。

新宿本店

新宿区新宿3-21-4新宿ニューワールドビル1階  
TEL : 03-6279-2032



みずぺぱ  
水商売のお部屋



あずま通り店

新宿区歌舞伎町1-8-3良川ビル2階  
TEL : 03-6205-5732



レックス赤坂レジデンス

For Rent



名称：レックス赤坂レジデンス 1105

所在地：東京都港区赤坂2-13-3

交通：東京メトロ千代田線 「赤坂」駅 徒歩 3分  
東京メトロ丸の内線 「赤坂見附」駅 徒歩 6分  
東京メトロ南北線 「溜池山王」駅 徒歩 6分

構造：RC造 地上12階建

築年数：2003年3月

契約期間：普通借家2年間(更新料:新賃料の1.5ヶ月分)

賃料：181,000 円

管理費：—

礼金：1ヶ月

敷金：1ヶ月(償却:クリーニング費用を含む)

入居日：2025年1月4日退去予定/1月20日入居可能予定

面積：31.86㎡

- 備考：
- ・フレックス少額短期保険/2年 (2年/¥23,000~¥30,000のプランからお選び下さい。)
  - ・Bリリース (24時間安心サービス) 2年/20,000円+税
  - ・鍵交換費用 20,000円+税
  - ・保証会社加入必須 (Casaから審査をわけさせて頂きます) Casa:総賃料の50% (500円+税/月) (10,000円/年) ※審査結果により、保証会社の変更をお願いする場合があります。
  - ・解約予告2ヶ月前 (短期解約違約金有り)
  - ・ペット飼育 2匹まで飼育可◎ 小型犬 (敷金+1ヶ月) /猫 (敷金+1.5ヶ月) (ペット敷金は預かりになります。)
  - ・図面と現況が異なった場合は現況優先します。
  - ・契約書発行後のキャンセルは33,000円手数料を頂戴致します。

- ・カラーモニター付オートロック/インターホン
- ・グリル付2口ガスシステムキッチン
- ・ダブルロック
- ・宅配ボックス
- ・敷地内ゴミ置き場
- ・防犯カメラ
- ・追い炊き機能
- ・浴室換気乾燥暖房機
- ・温水洗浄便座
- ・24時間セキュリティー



〔建物管理〕

株式会社メイプルリビングサービス 03-5489-4344

駐車場・バイク置場・駐輪場 有(空要確認)

新宿本店 新宿区新宿3-21-4新宿ニュータウンビル1階 TEL: 03-6279-2032



みずべや 水商売のお部屋



あずま通り店 新宿区歌舞伎町1-8-3良川ビル2階 TEL: 03-6205-5732

24時間セキュリティ(セントラル警備保障)

★家具・家電付賃貸へ変更可★すぐお住まいになれます

Access

JR山手線  
「渋谷」駅徒歩 5分

京王井の頭線  
「神泉」駅徒歩 3分

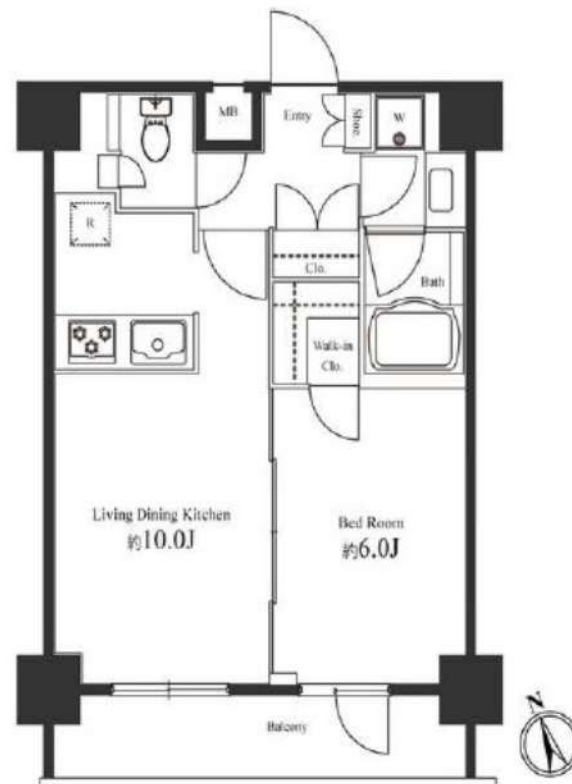

1104 号室 専有面積 40.87㎡

間取 1LDK

賃料 260,000 円/月

共益費 18,000 円/月

物件概要

所在地 / 東京都渋谷区道玄坂2丁目19-6  
 構造・規模 / 鉄筋コンクリート造 13階建 地下1階  
 総戸数 / 115 戸  
 築年月 / 2007年08月31日  
 入居日 / 2024年12月20日

契約条件

敷金0ヶ月・礼金0ヶ月

CH保証システム利用料:家賃総額55%(最低金額5.5万円)  
 24Hサポート料22,000円/1年・鍵交換代22,000円  
 室内抗菌処理代17,600円事務手数料11,000円  
 当社指定賃貸入居者総合保険加入の事(別途費用)  
 ※賃料口座引落し(口座振替手数料:月額550円)  
 普通賃貸借1年契約(更新型)※  
 ※1,2回目の更新時5%の賃料改定あり。更新料は1回のみ。  
 2回目以降の更新料は無い為、安心して長くお住まいいただけます

- タイル貼りの美しい外観
- TVモニター付オートロックシステム
- 共用部防犯カメラ
- 監視カメラ付エレベーター
- 防犯性の高い玄関ダブルロック
- エアコン標準装備
- 床フローリング仕様
- オリジナルシステムキッチン
- 3口ガスコンロ(グリル付)
- シャワートイレ

- ★雨天・冬も必須!浴室換気乾燥暖房機
- 洗濯機置場室内
- 使い勝手の良いウォークインクローゼット
- ★ネット使い放題(シーファイブ)
- ↑速度等詳細はTel.0120-998-886
- 24時間受取可能宅配BOX
- 駐輪場:初回登録料5,500円円
- バイク置場:5,500円/月空要確認
- ペット可:別途敷金1ヶ月小型1匹まで
- 駐車場:詳細お問合せください

24時間安心サポート

設備のトラブルに24時間365日の受付体制

医療健康サービス24

看護師が24時間365日相談可※適応条件有

※図面と現況が異なる場合、現況優先とさせていただきます。  
 ※退去時清掃費用、更新時更新費用等がございます。

新宿本店 新宿区新宿3-21-4新宿ニュータウンビル1階  
 TEL: 03-6279-2032



みずべや  
水商売のお部屋



あずま通り店 新宿区歌舞伎町1-8-3良川ビル2階  
 TEL: 03-6205-5732