

ハーモニーテラス大久保 102

物件種別	間取り	賃料	管理費等
アパート	1R	71,000円	4,000円

【インターネット無料:アイのぞみネット】高級賃貸アパート

【インターネット無料:アイのぞみネット】高級賃貸アパート



敷金/保証金	0円	礼金/権利金	71,000円
敷引/償却金	0円	更新料	1.5ヶ月(新賃料)
更新事務手数料			
その他費用			
物件所在地	東京都新宿区北新宿3丁目6-8		
交通	中央・総武線各停 大久保駅 徒歩6分 山手線 新大久保駅 徒歩10分 中央・総武線各停 東中野駅 徒歩12分		
間取り詳細	洋室 4.60畳, ロフト 3.00畳		
構造	木造 1階 / 2階建		
面積	10.70㎡	向き	北西
築年月	2017年10月	契約期間	普通借家契約 2年
退去日		入居時期	2024年11月26日
駐車場			
設備	ロフト, ネット使用料不要, エアコン, 温水洗浄便座, 室内洗濯機置場, シャワー, BS, トイレ有, ガス給湯, シューズボックス, CS, 冷蔵庫, ガスコンロ, ガスキッチン, TVインターホン, デザイナーズ, 外壁タイル張り		
入居諸条件	二人入居可		
損害保険	要 22,000円(2年)		
保証会社	必須 保証会社必須~50%(最低保証料5万円)		
備考	<ul style="list-style-type: none"> ■入居中サポート/21450円 ■抗菌代/17600円 ■事務手数料/11000円 ■保証会社必須~50%(最低保証料5万円) ■保険/22000円 ■鍵費用/22000円 ■契約期間(2年普借) ※違約金有 ☆AZPの賃料+1万円でスーパーゼロプラン適用★0 		

※図面と異なる場合は現況を優先となります。

新宿本店

新宿区新宿3-21-4新宿ニューワールドビル1階
TEL: 03-6279-2032



みずべや
水商売のお部屋



あずま通り店

新宿区歌舞伎町1-8-3良川ビル2階
TEL: 03-6205-5732

レガリス新宿落合

インターネットに関しては建物管理会社に御確認下さい

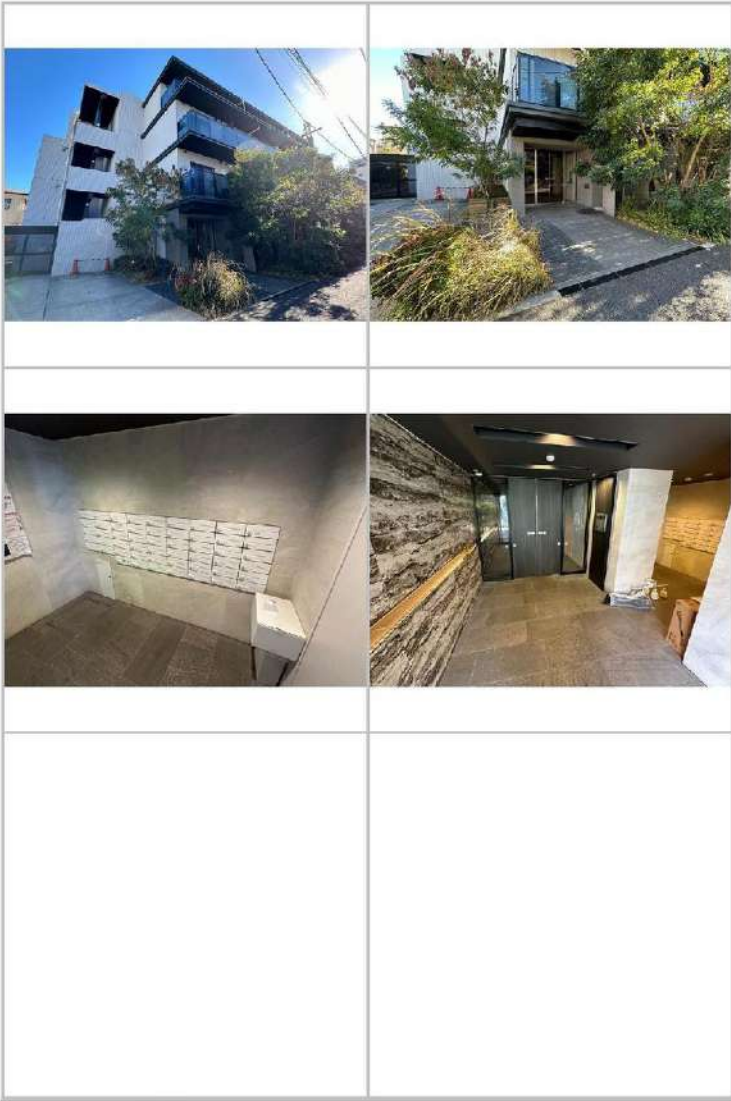

分譲賃貸マンション

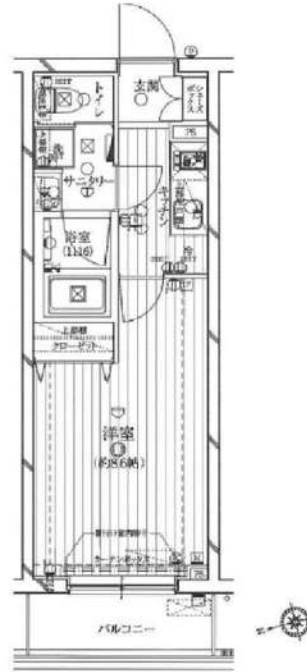

※ペット飼育不可※
 ※民泊利用禁止※
 ※先行申込物件※
 インターネットに関しては建物管理会社に御確認下さい

保証会社加入必須
 I、新日本信用保証
 ①初回賃料総額4.0% (年額1万円)
 ②初回賃料総額8.0% (年額無)
 ③学生プラン初回3万円4年間年額無
 (5年目～年額1万円)※要学生証コピー
 口座振替手数料 216円(税込)/月

II、クレディセゾン
 ①初回賃料総額4.0% (年額1万円更新)
 ※賃料(管理費込)が15万円以上年額1.4万円
 ②学生プラン初回1.5万円年額1万円※要学生証コピー

号室	賃料		
314	101,000円		
管理費	10,000円		
敷金	1ヶ月	礼金	1ヶ月
所在地	東京都新宿区 上落合1丁目26-8		
交通	都営大江戸線 中井 徒歩5分 東京メトロ東西線 落合 徒歩5分 西武新宿線 下落合 徒歩7分		
構造	鉄筋コンクリート(RC造) 4階建		
専有面積	25.38㎡	開口部方位	西
総戸数	50戸	間取り	1K
築年月	2018/11	契約期間	2年
入居日	相談 10/29退去(入居中)		
設備等	都市ガス, 公共下水道, 宅配BOX, バス・トイレ別, 浴室乾燥機, 室内洗濯機置き場, ガスコンロ, コンロ2口, バルコニー, エレベーター, エアコン, 独立洗面台, 防犯カメラ, 温水洗浄便座, モニタ付オートロック, ゴミ置場, インターネット接続可		
備考	※365日以内の解約の場合、短期解約違約金 賃料(管理費込)1ヶ月分 ※ルームクリーニング代(退去時支払): 48,400円(税込) FAST ASSIST24/月額: 850円(税込) 室内除菌消毒代: 5,500円(税込) 鍵交換料: 30,800円(税込) 保険料: 20,000円 2年 解約予告: 1ヶ月前		

図面が現状と異なる場合は現状優先とします。
 更新料:新賃料の1.5ヶ月分

新宿本店 新宿区新宿3-21-4新宿ニュータワービル1階
TEL: 03-6279-2032

みずべや
水商売のお部屋

あずま通り店 新宿区歌舞伎町1-8-3良川ビル2階
TEL: 03-6205-5732

FOR RENT 【分譲賃貸マンション】

外観



間取り



AXAS-W111四谷三丁目Sta.

705

賃料 103,000円

管理・共益費 管理費 20,000円 共益費 0円

間取り 1K 物件種別 マンション

敷金 0.0ヶ月 礼金 1.0ヶ月

交通 東京メトロ丸ノ内線「四谷三丁目」駅 徒歩1分
都営新宿線「曙橋」駅 徒歩7分

物件所在地 東京都新宿区舟町2-1

構造 鉄筋コンクリート造 地上9階建 7階部分

専有面積 25.46㎡ 向き 東

築年月 2011年9月 入居時期 2024年12月中旬

契約期間 2年間(更新可) 原状回復 退去時精算

更新料 新賃料1ヶ月分 更新事務手数料 新賃料0.5ヶ月分+税

損害保険 2年 20,000円

その他費用 鍵交換代:27500円 安心入居サポート:17600円 引越虫駆除サービス:16500円

駐車場・駐輪場・バイク置場等の建物設備については下記建物管理会社へお問い合わせ下さい。

建物管理会社 大京アステージ 03-3334-5445

保証会社 必須 (あんしん保証等) 初回保証料、賃料等の合計金額の50%
年間更新料、10,000円

セールスポイント ペット可(成長時体長50cm相当までの犬及び猫2匹まで)

設備 BS CS オートロック モニター付オートロック 防犯カメラ ディンプルキー ダブルロック 分譲タイプ 管理人室 エレベーター 宅配BOX フローリング 風除室 クローゼット シューズボックス ガス2口コンロ パストイレ別 温水洗浄便座 ガス給湯 室内洗濯機置場 洗面化粧台 浴室換気乾燥機 24h換気有 システムキッチン 敷地内ゴミ置き場 メールボックス エアコン

備考

エントランス



室内



キッチン



バスルーム



※図面と現状が異なる場合は、現状が優先となります。■申込の際はITAMIDBBにてお願いします。■お部屋は原則として「クリーニング中」以外現状渡しです。■保証会社必須(あんしん保証・ルームバンクインシュアなど複数取扱有)。初回保証料は、賃料等の合計金額の50%。年間更新料は10,000円。但し、大手法人契約の場合で保証会社利用しない場合は敷金1か月分増です。■ペット飼育可の物件でペットを飼育する際は、申込書にその旨(種類・数)を記載。敷金1か月分増(退去時償却)。建物管理規約等により制限があります。また管理規約や使用細則等の違反により賃貸借契約が解除となる場合があります。■建物全館禁煙(電子タバコ含む)です。但し、専有部分においては、退去時に天井壁クロスを張替え(借主全額負担)を事前に承諾します。■短期違約(1年未満・フリーレント)については契約の場合は1年9か月未満)違約金賃料等の1か月分。■解約予告2か月前。更新料、新賃料1か月分。更新事務手数料0.5か月分(税別)。■駐車場・駐輪場・バイク置場については建物管理会社への空き確認を要します。また、お申し込みは原則別途建物管理会社にお申し込み願います。■楽器使用相談物件可の物件の場合、建物管理規約等の制限があります。使用時間、音量について他の居住者様へのご配慮をお願いします。騒音苦情については、契約解除となる場合があります。■退去時にルームクリーニング、エアコンクリーニング等の費用負担があります。■インターネット回線については入居者様ご自身の責任で利用となります。ご希望の回線が建物に導入されていない場合もございます。■空き予定の場合は、先行契約となります。■空き予定の物件の場合、室内写真の提供が出来ない場合があります。

新宿本店 新宿区新宿3-21-4新宿ニューワークビル1階
TEL: 03-6279-2032



みずべや
水商売のお部屋



あずま通り店 新宿区歌舞伎町1-8-3良川ビル2階
TEL: 03-6205-5732

外観



間取り

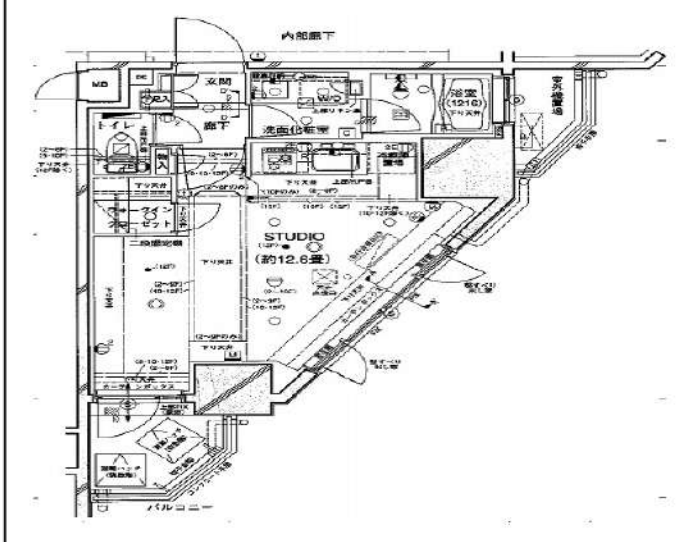

インプレスト目白ヒルズ

506

賃料	105,000円		
管理・共益費	管理費 15,000円	共益費 0円	
間取り	1R	物件種別	マンション
敷金	0.0ヶ月	礼金	1.0ヶ月
交通	西武池袋線「権名町」駅 徒歩 9分 JR山手線「目白」駅 徒歩12分		
物件所在地	東京都新宿区下落合四丁目26-2		
構造	鉄筋コンクリート造 地上14階建 5階部分		
専有面積	30.70㎡	向き	東
築年月	2010年 2月	入居時期	2024年12月下旬
契約期間	2年間（更新可）	原状回復	退去時精算
更新料	新賃料1ヶ月分	更新事務手数料	新賃料0.5ヶ月分+税
損害保険	2年 20,000円		
その他費用	鍵交換代:27500円 安心入居サポート:17600円 引越虫駆除サービス:16500円		
駐車場・駐輪場・バイク置場等の建物設備については下記建物管理会社へお問い合わせ下さい。			
建物管理会社	双日ライフワン(株) 046-890-7117		
保証会社	必須 (あんしん保証等)	初回保証料、賃料等の合計金額の50% 年間更新料、10,000円	
セールスポイント	ペット可 (成長時の体長50cm・体重10kg以下の犬及び猫2匹まで)		
設備	オートロック モニター付オートロック 防犯カメラ ディンプルキー ダブルロック 分譲タイプ 管理人室 エレベーター 宅配BOX 角部屋 フローリング 風除室 ウォークインクローゼット シューズボックス ガス2口コンロ パストイレ別 温水洗浄便座 ガス給湯 室内洗濯機置場 洗面化粧台 独立洗面所 浴室換気乾燥機 24h換気有 システムキッチン 敷地内ゴミ置き場 メールボックス エアコン		
備考			

エントランス



室内



キッチン



バスルーム



※図面と現況が異なる場合は、現況が優先となります。■申込の際はITAMIDBBにてお願いします。■お部屋は原則として「クリーニング中」以外現状渡しです。■保証会社必須(あんしん保証・ルームバンクインシュアなど複数取扱有)。初回保証料は、賃料等の合計金額の50%。年間更新料は10,000円。但し、大手法人契約の場合で保証会社利用しない場合は敷金1か月分増です。■ペット飼育可の物件でペットを飼育する際は、申込書にその旨(種類・数)を記載。敷金1か月分増(退去時償却)。建物管理規約等により制限があります。また管理規約や使用細則等の違反により賃貸借契約が解除となる場合があります。■建物全館禁煙(電子タバコ含む)です。但し、専有部分においては、退去時に天井壁クロスを張替え(借主全額負担)を事前に承諾します。■短期違約(1年未満・フリーレント)についての契約の場合は1年9か月未満)違約金賃料等の1か月分。■解約予告2か月前。更新料、新賃料1か月分。更新事務手数料0.5か月分(税別)。■駐車場・駐輪場・バイク置場については建物管理会社への空き確認を要します。また、お申し込みは原則別途建物管理会社にお申し込み願います。■楽器使用相談物件可の物件の場合、建物管理規約等の制限があります。使用時間、音量について他の居住者様へのご配慮をお願いします。騒音苦情については、契約解除となる場合があります。■退去時にルームクリーニング、エアコンクリーニング等の費用負担があります。■インターネット回線については入居者様ご自身の責任で利用となります。ご希望の回線が建物に導入されていない場合もございます。■空き予定の場合は、先行契約となります。■空き予定の物件の場合、室内写真の提供が出来ない場合があります。



メイクスデザイン西新宿

号室	賃料
401	105,000円

分譲賃貸マンション



図面が現状と異なる場合は現状優先とします。
更新料:新賃料の1ヶ月分

管理費	12,000円		
敷金	1ヶ月	礼金	1ヶ月
所在地	東京都新宿区 北新宿1丁目19-4		
交通	東京メトロ丸ノ内線 西新宿 徒歩5分		
構造	鉄筋コンクリート(RC造) 13階建		
専有面積	25.27㎡	開口部方位	北東
総戸数	36戸	間取り	1K
築年月	2014/08	契約期間	2年
入居日	相談 01/30退去(入居中)		
設備等	都市ガス, 公共下水, 宅配BOX, バス・トイレ別, 浴室乾燥機, 室内洗濯機置き場, 角部屋, ガスコンロ, コンロ2口, バルコニー, エレベーター, エアコン, 独立洗面台, 防犯カメラ, 温水洗浄便座, モニタ付オートロック, ゴミ置場, インターネット接続可, シリンダーキー(ディンプル), ダブルロッカー		
備考	※365日以内の解約の場合、短期解約違約金 賃料(管理費込)1ヶ月分 ※更新時事務手数料:新賃料の0.5ヶ月分 ※ルームクリーニング代(退去時支払):48,400円(税込) FAST ASSIST24/月額:850円(税込) 室内除菌消臭代:5,500円(税込) 鍵交換料:30,800円(税込) 保険料:20,000円 2年 解約予告:1ヶ月前		

写真はイメージです
インターネットは建物管理会社へ問い合わせください
※民泊利用禁止
※ペット飼育不可
※先行申込物件

- 保証会社加入必須
- 新日本信用保証
 - ①初回賃料総額40%(年額1万円)
 - ②初回賃料総額80%(年額無)
 - ③学生プラン初回3万円4年間年額無(5年目~年額1万円)※要学生証コピー
- 口座振替手数料216円(税込)/月
- クレディセゾン
 - ①初回賃料総額40%(年額1万円更新)
※賃料(管理費込)が15万円以上年額1.4万円
 - ②学生プラン初回1.5万円年額1万円※要学生証コピー

新宿本店 新宿区新宿3-21-4新宿ニューワークビル1階
TEL:03-6279-2032



みずべや
水商売のお節屋



あずま通り店 新宿区歌舞伎町1-8-3良川ビル2階
TEL:03-6205-5732

**RENECAT導入済物件★消臭・抗菌効果が半永久持
★家具・家電付賃貸へ変更可★すぐお住まいになれます**

Access

東京メトロ副都心線
「東新宿」駅徒歩 3分

JR山手線
「新大久保」駅徒歩 10分

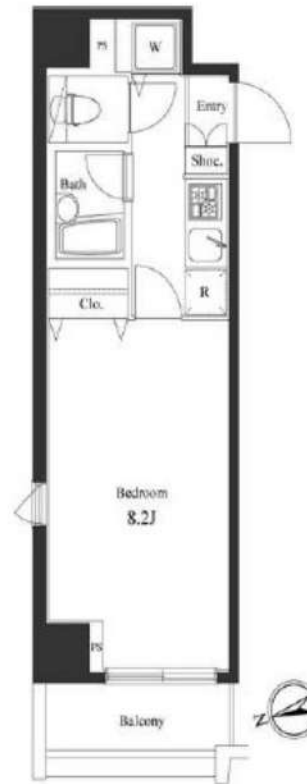

0702 号室 専有面積 24.56㎡

間取 1K

賃料 **123,000** 円/月

共益費 15,000 円/月

物件概要

所在地 / 東京都新宿区大久保2丁目2-10
構造・規模 / 鉄骨鉄筋コンクリート造 13階建
総戸数 / 37 戸
築年月 / 2005年06月30日
入居日 / 2025年01月18日

契約条件

保証金2ヶ月 (契約時償却)

保証システム利用料:家賃総額の55%(最低金額5.5万円)
保証金契約時償却(保証金プランで契約の場合)
24Hサポート料22,000円/1年・鍵交換代22,000円
室内抗菌処理代17,600円事務手数料11,000円
当社指定賃貸入居者総合保険加入の事(別途費用)
※賃料口座引落し(口座振替手数料:月額550円)
普通賃貸借1年契約(更新型)※
※1、2回目の更新時5%の賃料改定あり。更新料は1回のみ。
2回目以降の更新料は無い為、安心して永くお住まいいただけます
※入居届を建物管理会社に提出必須
※アクセントクロスの色は変更する場合がございます

24時間安心サポート

設備のトラブルに24時間365日の受付体制

医療健康サービス24

看護師が24時間365日相談可※適用条件有

※図面と現況が異なる場合、現況優先とさせていただきます。
※退去時清掃費用、更新時更新費用等がございます。

- タイル貼りの美しい外観
- TVモニター付オートロックシステム
- 天然石で装われたエントランス
- 防犯窓付エレベーター
- ダブルロック&ピッキング対応キー採用
- 玄関人感センサー付ライト
- 床LL45等級フローリング
- 洋室エアコン標準装備
- オリジナルシステムキッチン
- 2口ガスコンロ(グリル付)
- バスルームとトイレを独立
- ★雨天・冬は必須!浴室換気乾燥暖房機
- お湯張り機能付バス
- セコムマグネセラ活水器
- 収納便利なクローゼット
- ★ネット使い放題(ギガプライズ)
- ↑速度等詳細はTel.0120-922-804
- BS・110℃CS対応(別途費用)
- 駐輪場(空き条件等含め要詳細確認)
- 2人入居・外国籍可・海外審査も可能



新宿本店 新宿区新宿3-21-4新宿ニューターワビル1階
TEL: 03-6279-2032



みずべや
水商売のお部屋



あずま通り店 新宿区歌舞伎町1-8-3良川ビル2階
TEL: 03-6205-5732

For Rent

ペット可高級賃貸マンション

カスタリア新宿御苑

JR山手線「新宿」駅徒歩10分
東京メトロ「新宿御苑前」駅徒歩4分
都営新宿線「新宿三丁目」駅徒歩3分



参考写真含む



ペット飼育可能
小型犬・猫いずれか1匹
(体重5kg以内)
※飼育時は敷金プラス1ヶ月(預かり)

※ライフラインに関して※
※申込自由※
※電気含むその他ライフライン→ライフライン取次業者からご案内
事前にご案内をお願いたします! ※対象物件あり

WeChat Pay 微信支付 UnionPay 银联
決済可能です!
※詳細は要問い合わせ※

※退去後アバスト調査を実施する場合、内装完了日の確定まで2週間~4週間かかる場合がございます。
あらかじめご了承ください。

- 設備概要**
- ◇TVモニター付オートロック
 - ◇エレベーター2基
 - ◇防犯カメラ※共用部
 - ◇室内洗濯機置場
 - ◇ウォシュレット
 - ◇宅配ボックス
 - ◇インターネット(NTT-U-COM光)※U-COM光のみ無料
 - ◇CATV(東京ケーブルビジョン)※別館契約
 - ◇浴室乾燥機
 - ◇ガリル付2口ガスシステムキッチン(906.907.1005.1302)
 - ◇ガリル付3口ガスシステムキッチン(1108)
 - ◇独立洗面台(906.1005.1108.1302)
 - ◇追い焚き備付バス
 - ◇エアコン1基
 - ◇メールボックス
 - ◇敷地内ゴミ置場(24時間ゴミ捨て可)
 - ◇BS・CS(別館契約)



u-com ネット無料

2人同居相談可!

水商売の方
ご相談可能

追焚

【募集賃料】

号室	間取り	賃料	専有面積	現況
906	1DK	147,000円	32.60m ²	11/25退去予定
907	1DK	146,000円	34.68m ²	10/23退去予定
1005	1DK	147,000円	32.60m ²	現空
1108	1R	141,000円	33.57m ²	11/20退去予定
1302	1DK	149,000円	32.60m ²	11/21退去予定

管理費 10,000円

- 【物件概要】**
- 名称 / カスタリア新宿御苑
 - 所在地 / 東京都新宿区新宿2丁目14番4号
 - 構造 / 鉄骨鉄筋コンクリート造 地上15階、地下1階建て
 - 竣工 / 2003年9月
 - 交通 / JR山手線『新宿』駅徒歩10分
東京メトロ丸の内線『新宿御苑前』駅徒歩4分
都営新宿線『新宿三丁目』駅徒歩3分

- 【賃貸条件】**
- 礼金 / 1ヶ月
 - 敷金 / 1ヶ月
 - 更新料 / 新賃料1.5ヶ月分
 - 火災保険 / 20,000円
 - 条件 / 文書事務手数料 5,500円(税込)
鍵交換費用 27,500円(税込)
振替事務手数料 330円(税込) / 月
ステージ安心サポート24 19,800円(税込)
 - その他 / 保証会社加入のご
保証人不要プランご相談可能
初回保証料: 毎月支払額の50%
※学生プラン有り: 初回保証料 10,000円~
月額保証料 700円
※保証会社利用しない場合は、敷金2ヶ月
※別途留学生プラン有(連帯保証人不要)

~ご利用保証会社~
エポスROOM iD・ルームバンクインシュア
初回保証料: 毎月支払い合計額の50%
留学生プラン 初回: 毎月支払い合計額の100% (最低保証40,000円)
月額保証料 700円
外国人サポートプラン利用料 10,800円/年 (初年度より)
※初期費用のお支払いにクレジットカード決済をご利用可
※法人様契約の際の諸条件は別途お問い合わせください

※退去時、賃主の指定業者による室内のクリーニング費用(55,000円・税込)エアコン内部洗浄(14,300円・税込/台)は借主様負担となります。 図面と現況が異なる場合は、現況優先と致します

新宿本店 新宿区新宿3-21-4新宿ニューワークビル1階 TEL: 03-6279-2032

みずべや 水商売のお部屋

あずま通り店 新宿区歌舞伎町1-8-3良川ビル2階 TEL: 03-6205-5732

ZOOM高田馬場WEST 205

物件種別	間取り	賃料	管理費等
マンション	1LDK	149,000円	9,000円

敷金/保証金	149,000円	礼金/権利金	0円
敷引/償却金		更新料	1ヶ月(新賃料)
更新事務手数料			
その他費用	[一時金] 鍵交換費用(税込): 33,000円 [月次費用] 家財保険+付帯サービス(税込): 1,835円 (備考) ■契約時: 当月分+翌月分の賃料・管理費をお支払い頂きます ■ペット飼育時: 敷金1ヶ月追加(別途飼育相則参照・要申請書) ■解約時: ルームクリーニング費用及び借主負担分の原状回復費用をお支払い頂きます		
物件所在地	東京都新宿区高田馬場3丁目45-10		
交通	山手線 高田馬場駅 徒歩13分 東京メトロ東西線 高田馬場駅 徒歩13分 西武新宿線 下落合駅 徒歩4分		
間取り詳細	2階: LDK 9.00畳, 洋室 4.00畳		
構造	鉄筋コンクリート 2階 / 6階建		
面積	35.34㎡	向き	北西
築年月	2022年3月8日	契約期間	普通借家契約 2年
退去日		入居時期	相談
駐車場	駐輪場		
設備	2口ガス(グリル付)独立洗面台 脱衣室 浴室乾燥機 温水洗浄便座 追焚 フローリング 室内洗濯機置場		
入居諸条件	ペット可, 二人入居可		
損害保険			
保証会社	必須 トーシンライフ、オリコフォレントインシュア、全保連/保証料: 初回=賃料等×50%、月額=賃料等×1%		
備考	■民泊利用不可 ■自転車: 月額500円 (契約時2年間一括払い※台数要確認) ■部屋タイプ: B2 ■外国籍相談可(申込条件: 在留カード必須、日本語読み書き出来る方、連帯保証人必須: 日本人又は永住者) ■一部法人保証会社未加入時: 敷金・礼金を各1ヶ月追加 ◆内見予約は『スマート内覧』◆		



※図面と異なる場合は現況を優先となります。

新宿本店 新宿区新宿3-21-4新宿ニューターワビル1階 TEL: 03-6279-2032
みずべや 水商売のお部屋
あずま通り店 新宿区歌舞伎町1-8-3良川ビル2階 TEL: 03-6205-5732

アイル新宿 402号室

東京メトロ丸の内線「西新宿」駅まで 徒歩8分
JR総武線「大久保」駅まで 徒歩7分

物件概要

- ◆所在地 : 東京都新宿区北新宿1-23-22
- ◆構造 : 鉄筋コンクリート造 地上4階建
- ◆築年月 : 平成25(2013)年 8月
- ◆専有面積 : 45.95㎡ ◆バルコニー面積: 10.50㎡
- ◆間取り : 1LDK ◆用途 : 住居専用
- ◆総戸数 : 38戸
- ◆建物管理会社: 日神管財株式会社(03-5360-2081)
※共用部設備・空き状況は上記へお問合せください

契約条件

- ◆敷金 : 1ヶ月 ◆礼金 : 1ヶ月
- ※大手法人等、保証会社未加入の場合は、敷金2ヶ月・礼金2ヶ月
- ◆更新料 : 新賃料1.5ヶ月分
- ◆更新手数料 : 22,000円
- ◆解約予告 : 2ヶ月前
- ◆入居日 : 相談

その他条件

- ※事務手数料: 13,200円
- ※当社指定家財保険加入義務有(新規・更新): 16,800円~(2年間)
- ※鍵交換費用: 27,500円
- ※保証会社加入義務有(賃料と共益費総額の50%~)
次年度以降保証料10,000円/年(一部、850円/月 プラン有)
- ※24時間安心サポート加入義務有(2年間): 16,500円
- ※言語対応サービス: 1,500円/月(加入対象者: 外国籍入居者)
- ※退去時基本クリーニング費用: 1,650円/㎡
- ※ペットの飼育不可

賃料	共益費
175,000円	20,000円

- ※ マイソク内表示、全て税込価格
- ※ 図面と現況が異なる場合は現況を優先と致します。

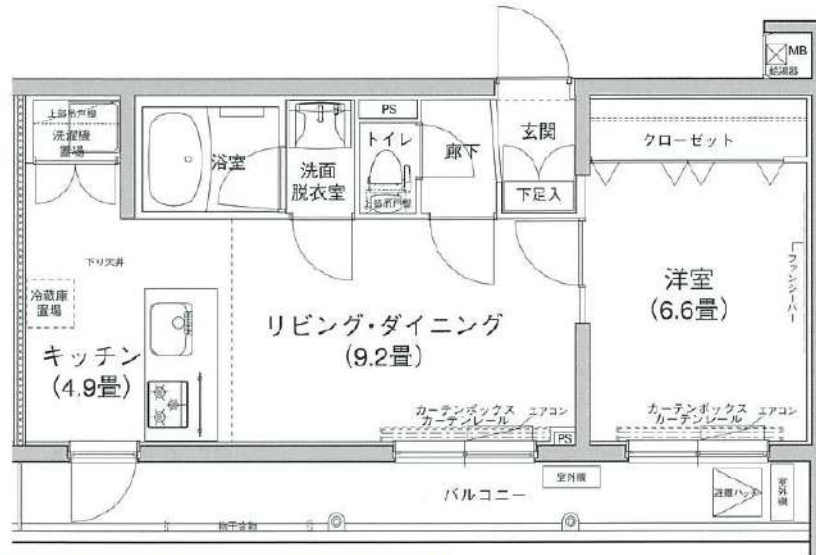

分譲賃貸マンション

2路線2駅利用可

最上階

【設備:専有部】

- ◆エアコン(2基)
- ◆温水シャワー洗浄機能便座付きトイレ
- ◆浴室換気乾燥機
- ◆独立洗面台
- ◆システムキッチン
- ◆室内洗濯機置場
- ◆フローリング
- ◆クローゼット
- ◆シューズボックス

【設備:共用部】

- ◎オートロック
- ◎TVモニター付インターホン
- ◎宅配ロッカー
- ◎エレベーター
- ◎監視カメラ
- ◎駐輪場
- ◎バイク置場

新宿本店 新宿区新宿3-21-4新宮ニュータウンビル1階
TEL: 03-6279-2032



みずべや
水商売のお部屋



あずま通り店 新宿区歌舞伎町1-8-3良川ビル2階
TEL: 03-6205-5732