

☆ペット可☆ ジェノヴィア渋谷本町グリーンヴェール

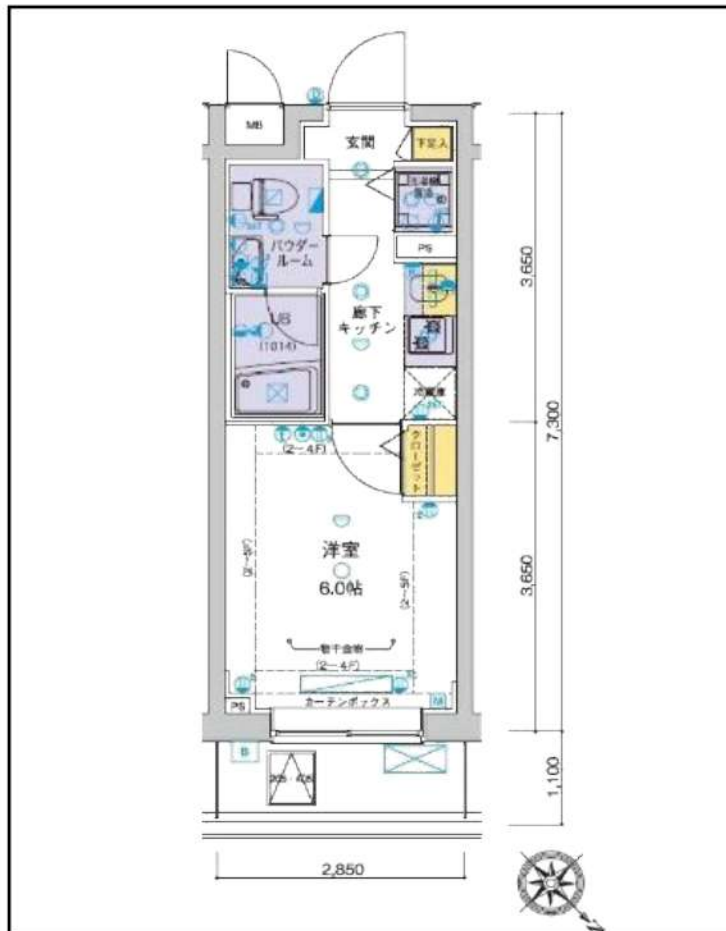

◆当社指定の保証会社と保証委託契約を締結して頂きます。
総賃料の半月分を借主様にご負担いただきます。

※ 図面と現況が異なる場合は現況優先と致します。「広告掲載可」

種別	分譲賃貸マンション	
◇ 募集条件 ◇		
405号室	11/29退去予定	92,000円
管理費		8,000円
敷金：1ヶ月		礼金：1ヶ月

所在地	東京都渋谷区本町4-23-1		
交通	都営大江戸線<西新宿五丁目>駅、徒歩7分		
構造	RC造、地上5階建て		
専有面積	20.80㎡	間取	1K
竣工	2013年9月完成	洋室	6.0帖

◇ 設備・仕様 ◇			
☆ TVモニター付オートロック	☆ 洗面化粧台		
☆ 宅配BOX (24時間対応)	☆ 浴室乾燥機		
☆ バス/トイレ独立 (ウォシュレット)	☆ 光ファイバー対応 (別途契約)		
☆ システムキッチン (2口ガスコンロ)	☆ BS/CS対応 (別途契約)		

◇ その他契約条件 ◇			
☆ 契約期間：2年契約 (更新可)	☆ 解約予告：2ヶ月前		
☆ 事務管理手数料：11,000円	☆ 更新料：新賃料1ヶ月分		
☆ 火災保険料 (2年分)：15,000円	☆ 更新時事務手数料：0.5ヶ月分		
☆ 鍵交換費用：22,000円 (ディンプル)	☆ ペット飼育可 (管理規約厳守)		
☆ 1年未満解約：賃料1ヶ月分「違約金」	☆ 小動物飼育使用料：賃料1ヶ月分 (償却)		
☆ 退去時：クリーニング代 (4万円) + エアコン洗浄費 (1.5万円) + 原状回復費用 = 借主様負担あり			

新宿本店 新宿区新宿3-21-4新宿ニュータワービル1階
TEL: 03-6279-2032



みずべや
水商売のお部屋



あずま通り店 新宿区歌舞伎町1-8-3良川ビル2階
TEL: 03-6205-5732

グランフォース中野富士見町

408 号室

賃料	102,000	円	共益費	15,000	円	礼金	0	ヶ月	敷金	0	ヶ月	償却	0	ヶ月
----	---------	---	-----	--------	---	----	---	----	----	---	----	----	---	----

駅近好立地 設備も充実 ルーフバルコニー付きの高級賃貸マンション♪

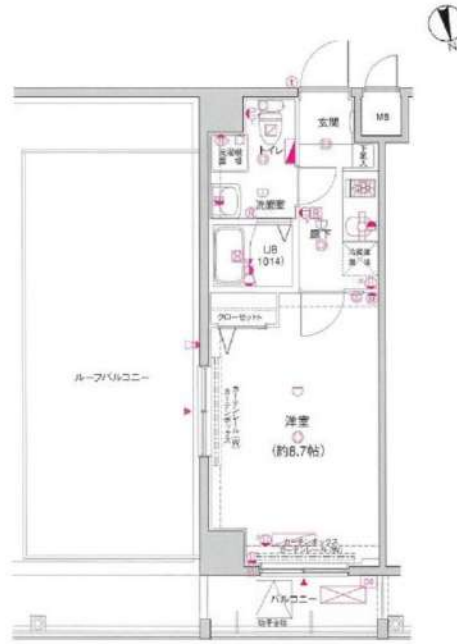

建物所在地	東京都中野区弥生町2丁目48-3	区分	
交通	東京メトロ丸ノ内線/中野富士見町 徒歩5分 東京メトロ丸ノ内線/新中野 徒歩12分 東京メトロ丸ノ内線/中野新橋 徒歩7分		
構造・規模	鉄筋コンクリート造 地上:5階 地下:1階	種別	マンション
専有面積	25.54 m ²	入居時期	即入居
竣工年月	2018/11/21	方角	北

賃貸条件	<ul style="list-style-type: none"> ■契約/普通借家契約 ■契約期間/2年 ■解約予告/2ヶ月前 ■更新料/新賃料 1.5ヶ月 ■更新事務手数料 22,000円(税込) 	<ul style="list-style-type: none"> ■入居中サポート/21,450円 ■室内抗菌処理代/17,600円 ■事務手数料/0円 ■鍵費用/22,000円 ■火災保険/23,000円 ■保証会社加入必須 ■ルームバンクインシュア 他 ■ペット飼育不可
------	--	---

特約事項	<ul style="list-style-type: none"> ■指定電力案内有(契約自由) ■短期解約違約金 1年未満解約総賃料2ヶ月、一年以上2年未満解約総賃料1ヶ月
------	--

設備	システムキッチン、2口ガスキッチン、バス・トイレ別、ユニットバス、温水洗浄付き暖房便座、24h換気浴室換・乾・暖、室内洗濯機置場、独立洗面台、洋室、フローリング、エアコン、CATV対応、インターネット対応(要契約/利用者負担)、都市ガス、排水(公共下水)、シューズボックス、インターホン(TV)、TVモニター付オートロック、エレベータ、ルーフバルコニー、宅配ボックス、メールボックス、駐輪場
----	---

図面と現状が相違する場合、現状優先となります。

新宿本店 新宿区新宿3-21-4新宿ニューワークビル1階
TEL: 03-6279-2032



みずいべや
水商売のお部屋



あずま通り店 新宿区歌舞伎町1-8-3良川ビル2階
TEL: 03-6205-5732

クレイシア新宿ノース

分譲賃貸マンション
インターネット (Wi-Fi) 無料!!

無料インターネットはギガプライズのみ利用可
NURO光別途契約可 (借主負担)

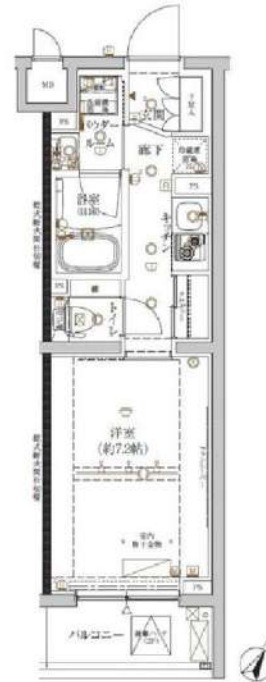

画像はイメージです。
※民泊利用禁止※
※ペット禁止※

保証会社加入必須

- I、新日本信用保証
 - ①初回賃料総額 4.0% (年額 1万円)
 - ②初回賃料総額 8.0% (年額無)
 - ③学生プラン初回3万円4年間年額無 (5年目~年額1万円)※要学生証コピー
 - 口座振替手数料216円(税込)/月
- II、クレディセゾン
 - ①初回賃料総額 4.0% (年額 1万円更新)
 - ※賃料(管理費込)が15万円以上年額1.4万円
 - ②学生プラン初回1.5万円年額1万円※要学生証コピー

号室	賃料		
208	112,000円		
管理費	10,000円		
敷金	1ヶ月	礼金	1ヶ月
所在地	東京都新宿区 北新宿1丁目30-6		
交通	JR中央・総武線 大久保 徒歩7分 JR山手線 新大久保 徒歩11分		
構造	鉄筋コンクリート(RC造) 4階建		
専有面積	25.36㎡	開口部方位	南東
総戸数	31戸	間取り	1K
築年月	2020/03	契約期間	2年
入居日	12月中旬 11/23退去(入居中)		
設備等	都市ガス, 公共下水, 宅配BOX, バス・トイレ別, 浴室乾燥機, 室内洗濯機置き場, 角部屋, ガスコンロ, コンロ2口, バルコニー, エレベーター, エアコン, 独立洗面台, 防犯カメラ, 温水洗浄便座, ネット無料, モニタ付オートロック, ゴミ置場, 電子キー, 24時間緊急通報システム		
備考	※365日以内の解約の場合、短期解約違約金 賃料(管理費込) 1ヶ月分 ※更新事務手数料: 新賃料の0.5ヶ月分 ※ルームクリーニング代(退去時支払)48,400円(税込) FAST ASSIST24/月額: 850円(税込) 室内除菌消臭代: 5,500円(税込) 鍵交換料: 30,800円(税込) 保険料: 20,000円 2年 解約予告: 1ヶ月前		

図面が現状と異なる場合は現状優先とします。
更新料: 新賃料の1ヶ月分

新宿本店 新宿区新宿3-21-4新宿ニュータウンビル1階
TEL: 03-6279-2032



みずべや
水商売のお部屋



あずま通り店 新宿区歌舞伎町1-8-3良川ビル2階
TEL: 03-6205-5732

ハーモニーレジデンス早稲田夏目坂

401 号室

賃料	共益費	礼金	敷金	償却
113,500 円	15,000 円	1 ヶ月	1 ヶ月	1 ヶ月

セキュリティも室内設備も充実 ペット可 高級分譲賃貸レジデンス

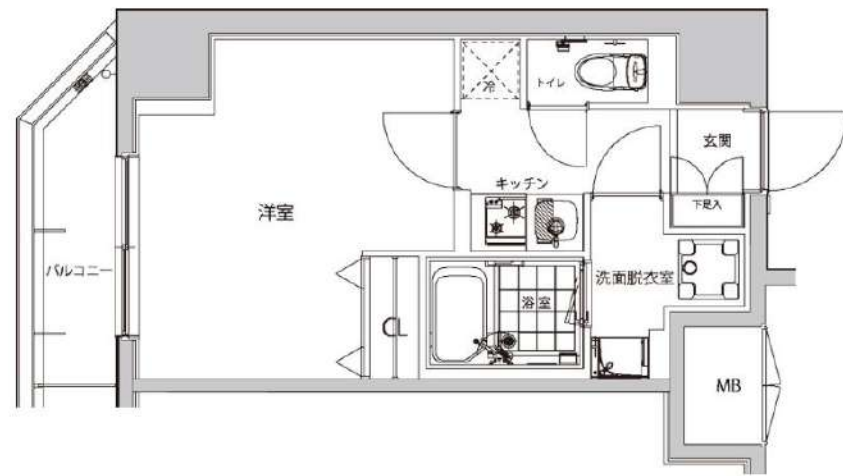

建物所在地	東京都新宿区原町3丁目37-1	区分	
交通	都営大江戸線/若松河田 徒歩4分 東京メトロ東西線/早稲田 徒歩9分 東京メトロ東西線/神楽坂 徒歩19分		
構造・規模	鉄筋コンクリート造 地上:13階	種別	マンション
専有面積	25.79 m ²	入居時期	12/22
竣工年月	2018/2/1	方角	南西

賃貸条件	<ul style="list-style-type: none"> ■契約/普通借家契約 ■契約期間/2年 ■解約予告/2ヶ月前 ■更新料/新賃料 1.5ヶ月 ■更新事務手数料 22,000円(税込) ■短期解約違約金 1年未満の解約時、総賃料の1ヶ月分 	<ul style="list-style-type: none"> ■入居中サポート/21,450円 ■室内抗菌処理代/17,600円 ■事務手数料/11,000円 ■鍵費用/22,000円 ■火災保険/22,000円 ■保証会社加入必須 ■シノケンコミュニケーションズ必須 ■ペット飼育時共益費 3500円追加※犬・猫いずれか1匹(小型犬50cm以下、10kg以下)
------	--	---

特約事項	<ul style="list-style-type: none"> ■指定電力案内有 (契約自由)
------	---

設備	システムキッチン、2口ガスキッチン、バス・トイレ別、ユニットバス、温水洗浄付き暖房便座、浴室換気乾燥機、室内洗濯機置場、独立洗面台、洋室、フローリング、エアコン、BS対応、CS110°対応、CATV対応、インターネット対応(要契約/利用者負担)、LPガス、排水(公共下水)、シューズボックス、インターホン(TV)、TVモニター付オートロック、エレベーター、バルコニー、宅配ボックス、メールボックス、駐輪場、バイク置場、ペット1匹飼育可
----	---

- 口振手数料：～660円 ■保証会社の更新料：10,000円～
- クリーニング費用 (～30m²/55,000円)
- 2人以上入居の場合、共益費1,000円増額

図面と現状が相違する場合、現状優先となります。

新宿本店 新宿区新宿3-21-4新宿ニューパークビル1階
TEL: 03-6279-2032

みずのやたい
水商売のの部屋

あずま通り店 新宿区歌舞伎町1-8-3良川ビル2階
TEL: 03-6205-5732

防犯カメラ,外壁タイル張り,分譲タイプ,2F以上,オートロック,モニタ付オートロック,ディンプルキー,当社管理物件

【外観】



【間取り図】

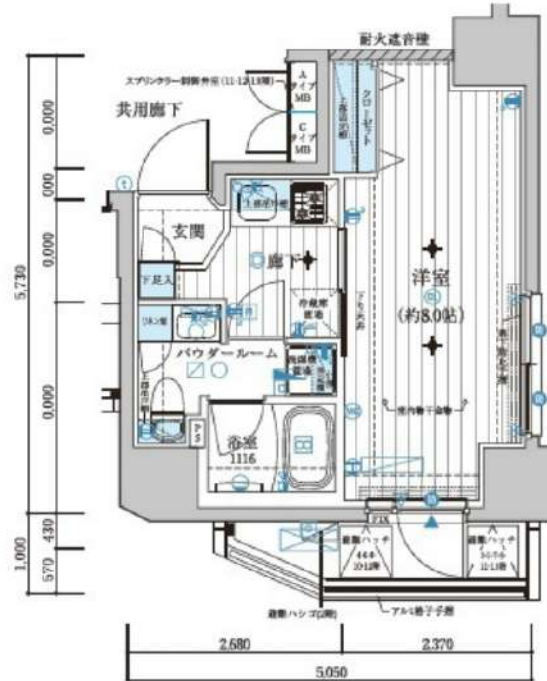

※図面と現状が異なる場合は現状優先となります。

賃料	115,000円		
管理費等	15,000円	間取り	1K
敷金	無	礼金	1ヶ月
敷引 償却金	-	保証金	-
建物名	メインステージ若松河田		
物件種別	マンション	号室	0303号室
建物所在地	東京都新宿区若松町 34-8		
交通	都営大江戸線 若松河田 徒歩4分 東京メトロ東西線 早稲田 (東京メトロ) 徒歩8分		
間取詳細	洋室(8畳)		
構造・規模	鉄筋コンクリート13階建 3階		
専有面積	25.32㎡	向き	北
築年月	2017年4月10日	契約期間	2年
入居時期	2024年11月1日予定	更新料	1.5ヶ月(新賃料)
損害保険	有 16,000円 24ヶ月		
駐車場			
設備	エレベーター, 24時間ゴミ出し可, 風除室, 敷地内ゴミ置き場, 宅配BOX, システムキッチン, 2口コンロ		
その他費用	[一時金] ハウスクリーニング費用(退去時請求: 49,500円 退去時鍵交換費用(契約時請求): 29,700円 AMLクラブサポート費用(契約時請求): 16,500円 [備考] ①短期解約違約金有(2エアコンクリーニング費用(1台あたり16,500円税込・退去時請求)		
入居諸条件	ペット可 事務所不可 楽器等の使用不可 二人相談		
保証会社	必須 家賃総額より50%~		
備考	ペット可(数1) 保証会社必須(セゾン) 退去時要清掃代 解約予告50日前 ネット込み(シーファイブ) 電力会社指定有		

情報更新日 2024年10月25日

No.09330303

新宿本店 新宿区新宿3-21-4新宿ニューターワビル1階
TEL: 03-6279-2032



みずべや
水商売のお部屋



あずま通り店 新宿区歌舞伎町1-8-3良川ビル2階
TEL: 03-6205-5732

FOR RENT 【分譲賃貸マンション】

リルシア シティ【先行契約となります】



Kタイプ
30.60㎡

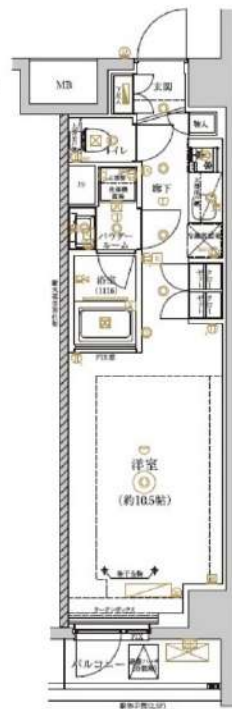

RELUXIA CITY 北新宿

賃料	賃料表を参照下さい		
間取り	1K	物件種別	マンション (居住用)
管理費	15,000円	礼金	賃料表を参照下さい
交通	JR中央・総武線 東中野駅 徒歩6分 都営大江戸線 東中野駅 徒歩10分		
物件所在地	東京都新宿区北新宿3丁目40-1		
構造・規模	鉄筋コンクリート造 地下1階付地上階数6階建		
専有面積	間取参照下さい	向き	賃料表を参照下さい
築年月	2024年3月	入居時期	賃料表を参照下さい
契約期間	2年間(更新可)	原状回復	退去時精算
鍵交換費用	27,500円	損害保険	20,000円
更新料	新賃料1ヶ月分	更新事務手数料	新賃料0.5ヶ月分+税
駐輪場	有 ※詳細、空き確認は下記、建物管理へお問い合わせ下さい。		
駐車場	無		
バイク置場	有 ※詳細、空き確認は下記、建物管理へお問い合わせ下さい。		
ペット飼育	可 犬・猫1匹まで (成長時体長50cm・体重10kg程度まで)		
建物管理会社	フューリアルコミュニティ TEL 03-6435-5998		
保証会社必須	(あんしん保証・ジェイリース 賃料等の50%・GTN 賃料等の70%) 大手法人契約の場合、保証会社免除相談。但し、敷金1ヶ月加算。		
設備	共聴設備:	BS,CS110	
	インターネット:	BBM-NET ※インターネット使用料無料	
	CATV:	無	
備考	都市ガス下水道エアコン給湯バス専用トイレ専用バス・トイレ別シャワー・温水洗浄便座BS端子CSガスキッチンシステムキッチン・洗面台室内洗濯機置場・浴室乾燥機フローリングエレベータ・モニター付きオートロック宅配ボックス・分譲タイプ外観タイル張り24時間換気システムクロゼット・シューズボックスダブルロックJOT導入済		

★インターネット使用料無料★ペット飼育可★(規定有り)

★外国籍可・海外審査可★(18歳以上) ※二人入居不可※

号室	賃料	敷金	礼金	タイプ	向き	退去日	入居時期
410	129,000円	0	1	K	南西	12/8退去予定	2025年1月上旬

別途管理費 15,000円

※図面と現況が異なる場合は現況が優先となります。■申し込みの際はイタンジBBにてお願いします。■お部屋は原則として「クリーニング中」以外現況引き渡します。■保証会社必須(あんしん保証など多数)。初回保証料は、賃料等の合計額の50%。年間更新料は10,000円。但し大手法人契約の場合で保証会社利用しない場合は、敷金1ヶ月プラスです。■ペット飼育可の物件で飼育する場合は、申込書にその旨(種類、数)を記載。敷金1ヶ月プラス(退去時償却)。建物管理規約等により制限があります。また、管理規約や飼育細則等の違反により賃貸借契約が解除となる場合があります。■建物全部禁煙です。但し、専有部分においては、退去時に天井クロスを張り替え(借主全額負担)を前撮りに容認します。■短期解約(1年未満・フリーレントがついての契約の場合は1年9か月未満)違約金賃料等の1ヶ月分■解約予告2ヶ月前。更新料、新賃料の1ヶ月分。更新事務手数料0.5ヶ月分(税別)。■駐輪場、バイク置場、駐輪場については、建物管理会社への空確認を要します。また、お申し込みは原則別途建物管理会社にお申込み願います。■楽器使用相談物件の場合、建物の管理規約等による制限があります。使用時間、音量について他の居住者様へのご配慮をお願いします。騒音苦情については、契約解除となる場合があります。■退去時にルームクリーニング、エアコンクリーニング等の費用負担があります。■写真やパースはイメージとなります。工事中仕様が異なる場合がございます。

新宿本店 新宿区新宿3-21-4新宿ニューワークビル1階 TEL: 03-6279-2032

みずべや 水商売のお部屋

あずま通り店 新宿区歌舞伎町1-8-3良川ビル2階 TEL: 03-6205-5732

パレステュディオ新宿パークサイド 1218号室

都営大江戸線「西新宿五丁目」駅まで 徒歩1分
 都営丸の内線「西新宿」駅まで 徒歩10分
 京王線「初台」駅まで 徒歩13分

物件概要

- ◆所在地 : 東京都新宿区西新宿4-5-10
- ◆構造 : 鉄骨鉄筋コンクリート造 地上14階建
- ◆築年月 : 平成15(2003)年 11月
- ◆専有面積 : 35.78㎡ ◆バルコニー面積 : 2.53㎡
- ◆間取り : 1K ◆用途 : 住居専用
- ◆総戸数 : 269戸
- ◆建物管理会社 : 株式会社クレアコミュニティ(03-6824-9550)
 ※共用部設備・空き状況は上記へお問合せください

契約条件

- ◆敷金 : 1ヶ月 ◆礼金 : 1ヶ月
- ※大手法人等、保証会社未加入の場合は、敷金2ヶ月・礼金2ヶ月
- ◆更新料 : 新賃料1.5ヶ月分
- ◆更新手数料 : 22,000円
- ◆解約予告 : 2ヶ月前
- ◆入居日 : 相談

その他条件

- ※事務手数料: 13,200円
- ※当社指定家財保険加入義務有(新規・更新): 16,800円~(2年間)
- ※鍵交換費用: 27,500円
- ※保証会社加入義務有(賃料と共益費総額の50%~)
 次年度以降保証料10,000円~ / 年(一部、850円~ / 月 プラン有)
- ※24時間安心サポート加入義務有(2年間): 16,500円
- ※言語対応サービス: 1,500円 / 月(加入対象者: 外国籍入居者)
- ※退去時基本クリーニング費用: 1,650円 / ㎡
- ※ペットの飼育不可

賃料	共益費
135,000円	15,000円

※ マイソク内表示、全て税込価格
 ※ 図面と現況が異なる場合は現況を優先と致します。

【設備:専有部】

- ◆エアコン
- ◆温水洗浄便座付きトイレ
- ◆浴室換気乾燥機
- ◆独立洗面台
- ◆システムキッチン
- ◆室内洗濯機置場
- ◆フローリング
- ◆クローゼット
- ◆シューズボックス

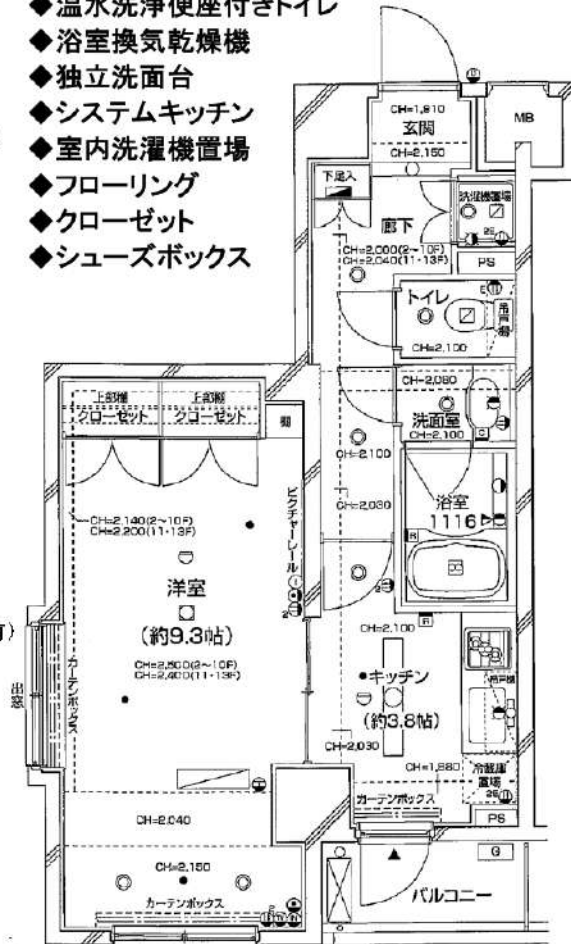

分譲賃貸マンション

3路線3駅利用可

角部屋



【設備:共用部】

- ◎オートロック
- ◎TVモニター付インターホン
- ◎宅配ロッカー
- ◎エレベーター
- ◎防犯カメラ
- ◎駐輪場



新宿本店 新宿区新宿3-21-4新宿ニューワールドビル1階
 TEL: 03-6279-2032



みずべや
 水商売のお部屋



あずま通り店 新宿区歌舞伎町1-8-3良川ビル2階
 TEL: 03-6205-5732

ARKMARK四谷左門町

902 号室

賃料	共益費	礼金	敷金	償却
151,000 円	15,000 円	0 ヶ月	0 ヶ月	0 ヶ月

【W-Fiインターネット無料！！※シーファイブ】 ネット無料で在宅勤務の方にも心強い！ペット1匹飼育可♪築浅賃貸マンション！

建物所在地	東京都新宿区左門町12-8	区分	
交通	東京メトロ丸ノ内線/四谷三丁目 徒歩3分 JR中央・総武線/信濃町 徒歩8分 都営新宿線/曙橋 徒歩10分		
構造・規模	鉄筋コンクリート造 地上:11階	種別	マンション
専有面積	26.04 m ²	入居時期	即入居
竣工年月	2022/8/5	方角	西

賃貸条件	<ul style="list-style-type: none"> ■契約/普通借家契約 ■契約期間/2年 ■解約予告/2ヶ月前 ■更新料/新賃料 1ヶ月 ■更新事務手数料 22,000円(税込) 	<ul style="list-style-type: none"> ■入居中サポート/21,450円 ■室内抗菌処理代/17,600円 ■事務手数料/0円 ■鍵費用/22,000円 ■火災保険/23,000円 ■保証会社加入必須 ルームバンクインシュア 他 ■ペット飼育(ペット飼育時 敷金1ヶ月追加(預り)※犬・猫いずれか1匹(50cm以下、10kg以下))

特約事項	<ul style="list-style-type: none"> ■短期解約違約金有(1年未満の解約で総賃料2ヶ月分、1年以上2年未満の解約で総賃料1ヶ月分) ■指定電力案内有(契約自由)
------	--

設備	システムキッチン、グリル付2口ガスコンロ、バス・トイレ別、ユニットバス、温水洗浄付き暖房便座、浴室換気乾燥機、室内洗濯機置場、独立洗面台、洋室、フローリング、エアコン、BS対応、CS110°対応、地デジ対応、インターネット無料、都市ガス、排水(公共下水)、シューズボックス、インターホン(TV)、TVモニター付オートロック、エレベーター、バルコニー、宅配ボックス、メールボックス、駐輪場、バイク置場、ペット1匹飼育可
----	--

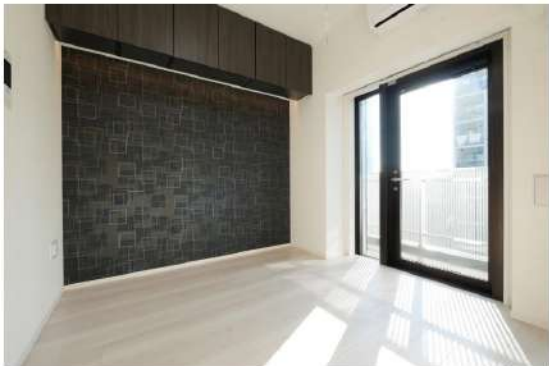

図面と現状が相違する場合、現状優先となります。

新宿本店 新宿区新宿3-21-4新宿ニューワークビル1階
TEL: 03-6279-2032



みずべや
水商売のお部屋



あずま通り店 新宿区歌舞伎町1-8-3良川ビル2階
TEL: 03-6205-5732