

# 物件名：ARTESSIMO EST 802号室

アルテシモ エスト

☆敷金0・礼金2・保証金0ヶ月☆



バルコニー：南東



※写真は別部屋のものです。

※図面と現況が異なる場合は現況を優先させていただきます。

利用の制限	事務所不可・SOHO不可/店舗不可/法人転貸・社宅代行相談可/法人契約相談可(法人契約の場合、敷金1ヶ月積み増し、その他社宅規定相談可)/ペット飼育相談可(小型犬・猫どちらか1匹まで、敷金1ヶ月積み増し・償却1ヶ月)/楽器使用不可/民泊不可/2人入居可/外国籍相談可/海外審査相談可		
駐車場	無	専有部設備	システムキッチン/2口コンロ/フローリング/バス・トイレ別/独立洗面台/温水洗浄便座/エアコン/室内洗濯機置場/クローゼット/バルコニー/TVモニター付セインターホン/24時間浴室換気乾燥機/室内物干し
バイク置場	有 ※共用部管理会社要確認	共用部設備	EV/オートロック/宅配ボックス/24時間セキュリティ/敷地内ゴミ置き場
駐輪場	敷地内有 ※共用部管理会社要確認	回線設備	地上デジタル/インターネット(LANケーブル):つなぐネット TEL:0120-35-842
共用部管理会社	株式会社G&G Community TEL:03-5201-3383		電気:東京電力 水道:公営 ガス:都市ガス 排水:公共下水

アクセス	京浜急行電鉄[京急川崎駅]徒歩8分
	京急大師線[港町駅]徒歩9分
	東海道本線・南武線[京急川崎駅]徒歩10分
《賃料》	
69,000円	
◆ 管理費 :	15,000円
《契約時費用》	
◆ 敷金 :	0ヶ月(法人契約1ヶ月)
◆ 礼金 :	2ヶ月
◆ 保証金 :	0ヶ月
《物件概要》	
◆ 所在地 :	神奈川県川崎市川崎区本町2-8-15
◇ 構造 :	鉄筋コンクリート造
◆ 階数 :	12階建 8階部分
◇ 築年数 :	2015年8月
◆ 間取り :	1K (22.65㎡)A2タイプ
◇ 契約期間 :	普通借家 2年間
◆ 更新料 :	新賃料1ヶ月
◇ 更新手数料 :	11,000円(税込)
◆ 退去日 :	12月7日予定
◇ 入居可能日 :	12月下旬予定
◆ 解約予告 :	2ヶ月前
《保証会社》※利用必須	
◆ 全保連 :	賃料等総額の50%~(1年毎15,000円)
◇ ルームバンクシェア :	賃料等総額の80%~(月々1,500円)
※別途口座引き落とし手数料330円(税込)	
《備考・その他諸費用(必須)》	
◆ インターネット使用料:	月々2,800円※必須
◇ ※火災保険+24時間サポート(登録料無料)	
	ヴァリエンテあんしんサポートクラブ月々1,700円※必須
◆ 契約事務手数料:	5,500円(税込)(契約時)
◇ 鍵は1本渡し	
◆ 複製する場合1本3,300円(税込)	
◇ 退去前のお部屋は先行契約	
◆ 短期解約違約金有:1年半未満賃料の1ヶ月分	
《退去時費用(必須)》※契約時は不要	
◆ クリーニング費用:	49,500円(税込)~
◇ 鍵交換費用:	23,100円(税込)
◆ エアコン内部洗浄費用:	16,500円(税込)/1台

新宿本店

新宿区新宿3-21-4新宿ニューターワビル1階  
TEL:03-6279-2032



みずべや  
水商売のお部屋



あずま通り店

新宿区歌舞伎町1-8-3良川ビル2階  
TEL:03-6205-5732



# ルーブル溝の口参番館

分譲賃貸マンション

賃料	73,000		
管理費	10,000		
礼金	1ヶ月	敷金	0ヶ月

● 所在地 〒213-0001  
神奈川県川崎市高津区溝口2丁目21-1

● 交通・アクセス

東急田園都市線「溝の口駅」まで 徒歩7分  
JR南武線 「武蔵溝ノ口駅」まで徒歩8分  
東急大井町線 「溝の口駅」まで 徒歩7分



● 周辺施設 ●

★コンビニ…セブンイレブンまで 徒歩2分♪  
★スーパー…ライフまで 徒歩5分♪  
※営業時間 9:30~24:00  
まいばすけっとまで 徒歩6分♪  
※営業時間 9:00~24:00

※資料と実際の仕様、設備が異なる場合は現状を優先と致します。アクセントクロス等は退去時の状態により素材・色合い等を変更する場合がございます。

● Point ●  
設備充実マンション♪  
清潔感のあるお部屋♪

部屋設備

- バス・トイレ別
- モニタ付インターホン
- 2口ガスシステムキッチン
- エアコン
- 温水洗浄暖房便座
- 浴室換気暖房乾燥機
- 24時間換気システム
- 室内洗濯機置場
- クローゼット
- 着脱式物干金物
- 調光機能付ダウンライト
- 人感センサー玄関照明
- シューズボックス
- ダブルディンプル錠

建物設備

- TVモニタ付オートロック
- 宅配ボックス
- エレベーター
- 敷地内ゴミ捨て場
- BS・110°CS※
- フレッツ光※
- CATV※
- ※別途契約必要項目

●QRコード●  
動画はこちら♪



**YOU TUBE !**  
物件名 専有面積  
を入力して検索!!

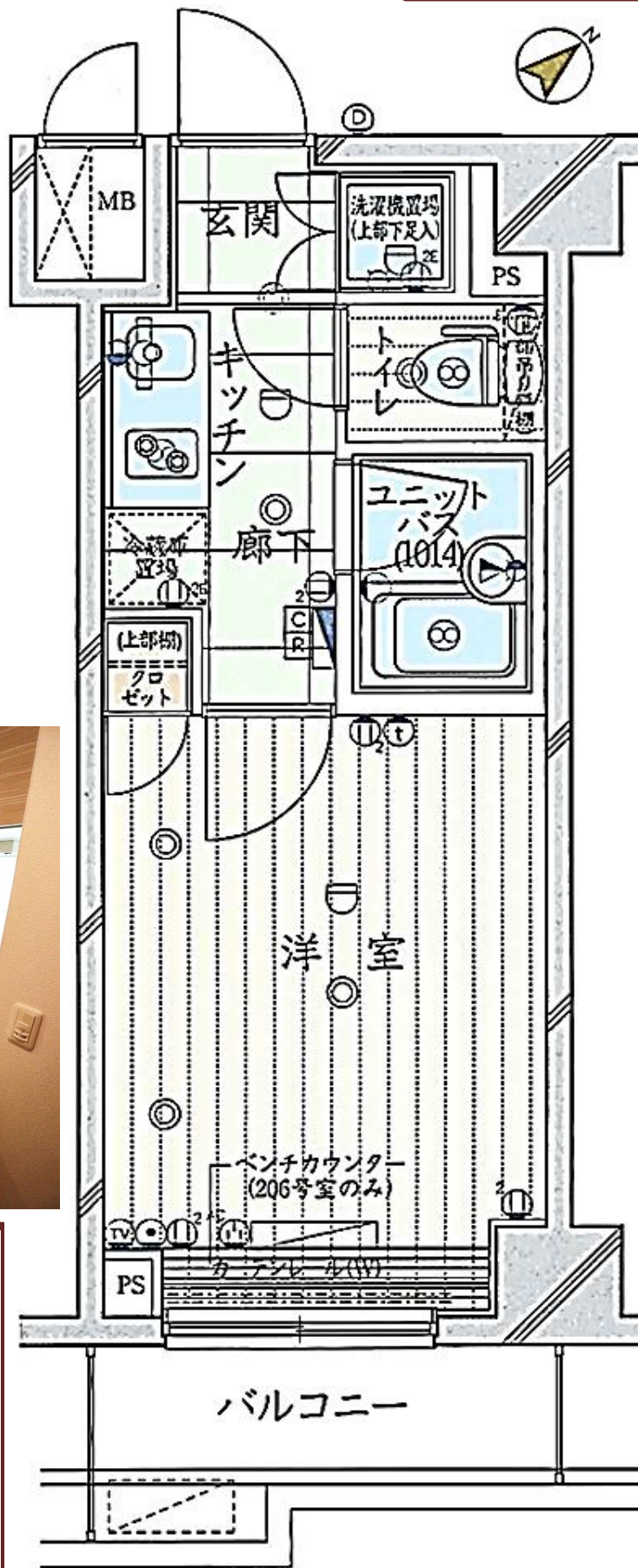

号室	202号室		
間取り	1K	専有面積	20.16㎡
竣工	2012年9月	総戸数	44戸
構造	鉄筋コンクリート造地上6階建て		
現況	内装中	退去予定	-
入居時期	10月29日以降	内見予定	内見可 (現地対応)
建物管理	会社名	(株)TFDコミュニティ	
	連絡先	03-3582-2652	
	駐輪場	あきあり	無料(要ステッカー貼)
	バイク置場	あきあり	3000円≤90cc<5000円/月
	駐車場	あきなし	15,000円/月

契約条件	普通賃貸借契約	期間	2年
更新料	新賃料1ヶ月分+更新時事務手数料11,000円(税込)		
初期費用	①当社指定保証会社の利用が基本必須です。		
	【エポス】	家賃総額40% 更新料:毎年10,000円(総15万円未満) ●学生割引● 契約時:15,000円 更新料:毎年10000円 ※審査時に有効期限内の学生証を提示で割引対象 ※家賃支払いはクレジット利用可能・口座振替無料	
	エポス審査否決の場合は、全保連にて審査		
	【全保連】	家賃総額の50%~100% 詳細は別途案内	
	②礼金および敷金	本紙左上に記載	
	③鍵交換費用	33,000円(税込)	
	④安心入居サポート月会費	毎月770円(税込)	
	⑤契約書類作成料	11,000円(税込)	
	⑥家財保険料	18,000円(2年間)※エポス利用の場合は後日請求	
	⑦消毒代	11,000円(税込)	
⑧仲介手数料	1ヶ月(別途消費税) = 80,300円(税込)		
⑨当月の日割り家賃			
⑩翌月家賃(⑨15日以降に貸発の場合)			
退去時	退去時クリーニング費55,000円(税込)※解約時清算 上記に日常清掃範囲 設備エアコン洗浄 浴室鏡研磨含む 故意、過失等による汚れ・キズ等は別途・ペット不可・禁煙		
保証会社を利用しない場合	大手法人にて申込時選択可能 ・保証会社、連帯保証人無し ・敷金1ヶ月プラス(左上の敷金欄をご確認ください。) ※入金ベース鍵渡し可・包括保険可 ※適用消費税率10%		

内見用に電気契約済み・退室時ブレーカーはONのまま

新宿本店 新宿区新宿3-21-4新宿ニュータウンビル1階  
TEL: 03-6279-2032



みずべや  
水商売のお部屋



あずま通り店 新宿区歌舞伎町1-8-3良川ビル2階  
TEL: 03-6205-5732



# レグゼ梶ヶ谷 408

物件種別	間取り	賃料	管理費等
マンション	1K	75,000円	15,000円

## 【Wi-Fiインターネット無料!※ギガプライズ】ペット2匹飼育可 高級分譲賃貸マンション

【Wi-Fiインターネット無料!※ギガプライズ】ペット2匹飼育可 高級分譲賃貸マンション

敷金/保証金	0円	礼金/権利金	0円
敷引/償却金	0円	更新料	1.5ヶ月(新賃料)
更新事務手数料			
その他費用			
物件所在地	神奈川県川崎市高津区梶ヶ谷1丁目1-2		
交通	東急田園都市線 梶が谷駅 徒歩10分 東急田園都市線 溝の口駅 徒歩19分 南武線 武蔵溝ノ口駅 徒歩19分		
間取り詳細			
構造	鉄筋コンクリート 4階 / 6階建		
面積	21.23㎡	向き	東
築年月	2015年9月	契約期間	普通借家契約 2年
退去日		入居時期	2025年1月11日
駐車場	駐輪場 バイク置き場		
設備	浴室乾燥, ガス給湯, バス・トイレ別, CS, シャワー, 2口コンロ, ガスキッチン, 温水洗浄便座, エアコン, 洗面所独立, 室内洗濯機置場, 押入, BS, シューズボックス, モニタ付オートロック, 洗面化粧台, ネット使用料不要, クローゼット, フローリング, トイレ有, ガスコンロ, ユニットバス, バス有, システムキッチン, TVインターホン, デザイナーズ, エレベーター, 外壁タイル張り, 宅配BOX		
入居諸条件	ペット可, 事務所不可, 二人入居可		
損害保険	要 23,000円(2年)		
保証会社	可 保証会社必須/～50%		
備考	■入居中サポート/21450円 ■抗菌代/17600円 ■事務手数料/11000円 ■保証会社必須/～50% ■保険/23000円 ■鍵費用/22000円 ■契約期間(2年普借)※違約金有☆AZPの賃料+1万円でスーパーゼロプラン適用★0 ■ペット飼育時条件有		

外観



その他



※図面と異なる場合は現況を優先となります。

間取り図

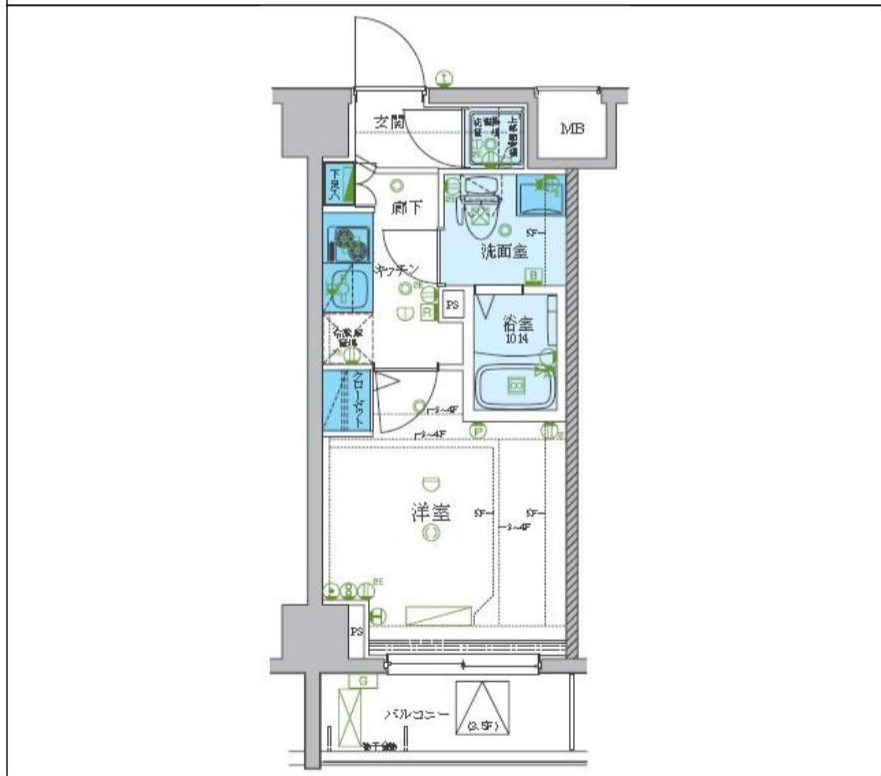

**新宿本店** 新宿区新宿3-21-4新宿ニュータウンビル1階  
TEL: 03-6279-2032



**みずべや**  
水商売のお部屋



**あずま通り店** 新宿区歌舞伎町1-8-3良川ビル2階  
TEL: 03-6205-5732



物件種目	[住居用] マンション		
物件名	スパシエフェリーチェ川崎		
号室名	902 (9階部分)		
所在地	〒210-0015 神奈川県川崎市川崎区南町18-19		
交通	東海道線「川崎」徒歩9分 京浜東北線「川崎」徒歩9分 南武線「川崎」徒歩9分		
建築構造	鉄筋コンクリート造 地上12階 総戸数54戸		
間取タイプ	1K[洋6]		
専有面積	21.31㎡	開口部方位	東南
築年	2016年06月		
現況/入居時期	退去予定(11/25) / 2024年12月中旬		
賃料	80,000 円		
共益費・管理費	9,500円		
敷金	1ヶ月		
礼金	1ヶ月		
保証金	償却・敷引	1ヶ月	
更新料	新賃料の1ヶ月		
契約期間	2年間		
町内会費			
駐車場	なし		
<b>備考</b>			
オートロック用「置き配」利用可能物件です 建物管理会社(共用部):LifeStyle株式会社 03-6858-4127 バルコニー面積:2.9㎡			
<b>設備</b>			
【キッチン】 給湯器(ガス)・ガスコンロ(2口) 【水廻り】 風呂(ユニットバス)・トイレ(水洗)・洗面台(独立)・浴室乾燥機・シャワートイレ・バス・トイレ別・洗濯機置場(室内) 【冷暖房】 エアコン(冷暖房) 【収納】 シューズボックス 【放送・通信】 BS・CS・光ファイバー・UHFアンテナ(地デジ用)・インターネット対応・ネット使用料不要 【セキュリティ】 オートロック・宅配BOX・防犯カメラ・インターホン(カメラ付き) 【その他】 専用ごみ置場・エレベーター(1基)・オートバイ駐輪場・自転車置場・電気・ガス(都市ガス)・水道(公営)・排水(公共下水)・バルコニー/ベランダ・分譲タイプ・フローリング			
<b>条件</b>			
【条件】 ペット相談(小型犬、猫可)・外国人契約可能・単身者限定・保証会社利用必須			

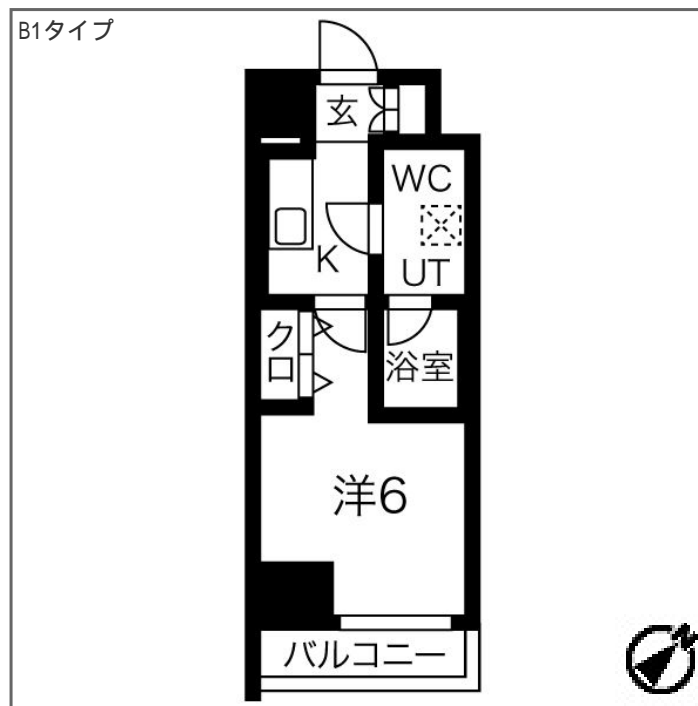
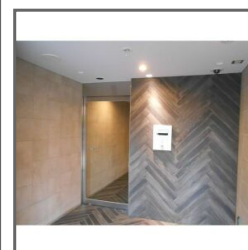
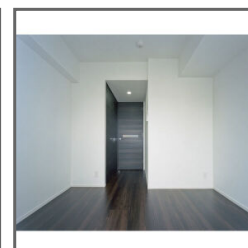

この資料は物件の概略紹介資料になります。写真、間取図面、設備、概要などが現況と異なる場合は現況優先となります。

**特記事項:**  
webサービス広告掲載 [許可]・チラシ、雑誌等掲載広告 [許可]・保証会社:保証会社利用必須 初回40% 次年度1万円~ 申込によって異なりますので確認下さい。  
・保険:保険要加入 火災保険 2年契約 20,000円・更新事務手数料:11,000円(税込/更新時)・24Hサポート(2年毎):16,500円(税込/契約時)・消臭抗菌費:16,500円(税込/契約時)・カギ交換費用:29,700円(税込/契約時)・契約事務手数料:11,000円(税込/契約時)・エアコンクリーニング費用:16,500円(税込/退去時)1台あたり  
現況優先 個人の転貸禁止  
短期解約違約金有(6ヶ月以内解約時賃料管理費の2ヶ月分、1年以内解約時賃料管理費の1ヶ月分)  
敷金退去時償却 ペット飼育相談可(要相談・敷1積み増しかつ償却)  
空き予定物件はすべて先行契約でのご案内となります。先行申込は受け付けておりません。

**新宿本店** 新宿区新宿3-21-4新宿ニートークビル1階  
TEL:03-6279-2032



**みずべや**  
水商売のお部屋



**あずま通り店** 新宿区歌舞伎町1-8-3良川ビル2階  
TEL:03-6205-5732

# レアライズ新丸子

302

東急東横線「新丸子」徒歩3分  
東急目黒線「新丸子」徒歩3分  
JR南武線「武蔵小杉」徒歩9分

ペット相談可能!(敷金1ヶ月償却)

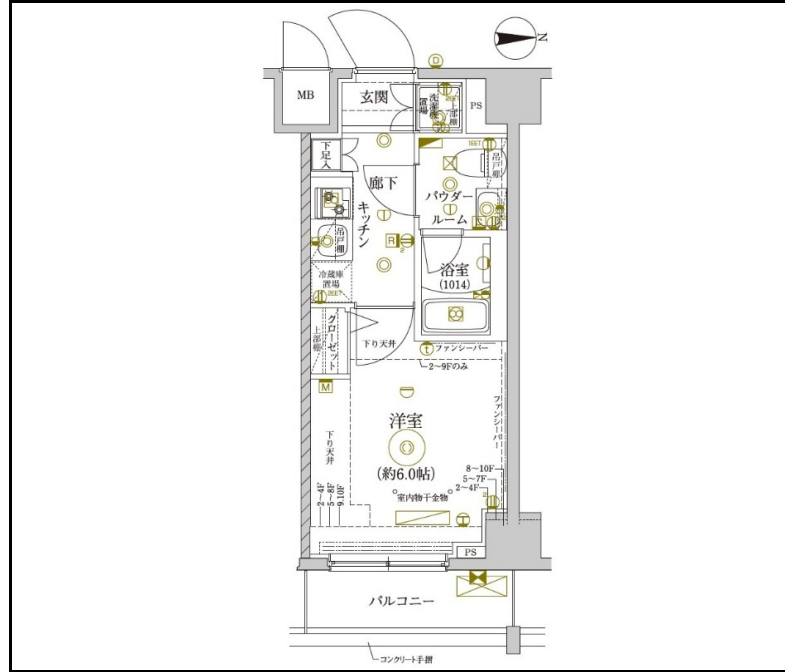

間取り	1K		
賃料	84,500円		
管理費/共益費	10,000円		
条件	敷金:なし / 礼金:1ヶ月		
所在地	神奈川県川崎市中原区丸子通1丁目667-5		
構造/階建/所在階	RC / 10階 / 3階部分		
専有面積	21.15㎡		
築年数	2021年7月		
契約期間	普通借家 / 1年		
更新料	0.5ヶ月(新賃料)	更新事務手数料	0.275ヶ月税込み
保険情報	10,000円 / 1年	解約予告	2ヶ月前
退去予定日	2024年11月29日	入居時期	2024年12月中旬
保証会社	東京アパルトメント保証、保証料(初回契約時)50%、保証料(月額)1%、月額プラン(月額賃料総額の3%) / 初回・年間保証料なしも選択可		
その他費用	契約事務手数料:3,300円(入居時)、鍵交換代:27,500円(入居時)、消臭除菌代:8,800円(入居時)、あんしんサポートα(1年間):16,500円(年額)		
設備	オートロック、防犯カメラ、宅配ボックス、駐輪場、バイク置場、24Hゴミ出し可、エレベーター1基、インターネット使用料無料、TVモニター付きインターフォン、エアコン、浴室乾燥機、温水洗浄便座、暖房便座、コンロ2口設置済、独立洗面台、クローゼット、下駄箱、室内洗濯機置き場、バス・トイレ別室、ベランダ・バルコニー、システムキッチン、24H換気システム、		
備考	解約通知:2ヶ月前、1年未満解約の場合賃料1ヶ月分の違約金あり、空き予定の物件は先行契約、退去時クリーニング費用:借主負担、駐輪場・バイク置き場の空き状況等は下記共用部の問い合わせ先へご確認ください。*住戸によりアクセントクロス、フローリング、建具の色が異なります。		
共用部の問合せ先	株式会社レアリンク 03-6271-0909		



※現況と図面に相違がある場合は、現況優先となります。 ※入居可能日は変更となる可能性があります。

※空き予定の物件は先行契約になります。

新宿本店 新宿区新宿3-21-4新宿ニートーワビル1階  
TEL: 03-6279-2032



みずべや  
水商売のお部屋



あずま通り店 新宿区歌舞伎町1-8-3良川ビル2階  
TEL: 03-6205-5732