

物件名：ARTESSIMO EST 802号室

アルテシモ エスト

☆敷金0・礼金2・保証金0ヶ月☆



バルコニー：南東



※写真は別部屋のものです。

※図面と現況が異なる場合は現況を優先させていただきます。

利用の制限	事務所不可・SOHO不可/店舗不可/法人転貸・社宅代行相談可/法人契約相談可(法人契約の場合、敷金1ヶ月積み増し、その他社宅規定相談可)/ペット飼育相談可(小型犬・猫どちらか1匹まで、敷金1ヶ月積み増し・償却1ヶ月)/楽器使用不可/民泊不可/2人入居可/外国籍相談可/海外審査相談可		
駐車場	無	専有部設備	システムキッチン/2口コンロ/フローリング/バス・トイレ別/独立洗面台/温水洗浄便座/エアコン/室内洗濯機置場/クローゼット/バルコニー/TVモニター付カラーホン/24時間浴室換気乾燥機/室内物干し
バイク置場	有 ※共用部管理会社要確認	共用部設備	EV/オートロック/宅配ボックス/24時間セキュリティ/敷地内ゴミ置き場
駐輪場	敷地内有 ※共用部管理会社要確認	回線設備	地上デジタル/インターネット(LANケーブル)/つなぐネット TEL: 0120-35-842
共用部管理会社	株式会社G&G Community TEL:03-5201-3383		電気：東京電力 水道：公営 ガス：都市ガス 排水：公共下水

アクセス	京浜急行電鉄[京急川崎駅]徒歩8分
	京急大師線[港町駅]徒歩9分
	東海道本線・南武線[京急川崎駅]徒歩10分
《賃料》	
69,000円	
◆ 管理費	15,000円
《契約時費用》	
◆ 敷金	0ヶ月(法人契約1ヶ月)
◆ 礼金	2ヶ月
◆ 保証金	0ヶ月
《物件概要》	
◆ 所在地	神奈川県川崎市川崎区本町2-8-15
◇ 構造	鉄筋コンクリート造
◆ 階数	12階建 8階部分
◇ 築年数	2015年8月
◆ 間取り	1K (22.65㎡)A2タイプ
◇ 契約期間	普通借家 2年間
◆ 更新料	新賃料1ヶ月
◇ 更新手数料	11,000円(税込)
◆ 退去日	12月7日予定
◇ 入居可能日	12月下旬予定
◆ 解約予告	2ヶ月前
《保証会社》※利用必須	
◆ 全保連	賃料等総額の50%~(1年毎15,000円)
◇ ルーバンインショップ	賃料等総額の80%~(月々1,500円)
※別途口座引き落とし手数料330円(税込)	
《備考・その他諸費用(必須)》	
◆ インターネット使用料	月々2,800円※必須
◇ ※火災保険+24時間サポート(登録料無料)	
ウエルエントあんしんサポートクラブ月々1,700円※必須	
◆ 契約事務手数料	5,500円(税込)(契約時)
◇ 鍵は1本渡し	
◆ 複製する場合	1本3,300円(税込)
◇ 退去前のお部屋は先行契約	
◆ 短期解約違約金有	:1年半未満賃料の1ヶ月分
《退去時費用(必須)》※契約時は不要	
◆ クリーニング費用	49,500円(税込)~
◇ 鍵交換費用	23,100円(税込)
◆ エアコン内部洗浄費用	16,500円(税込)/1台

新宿本店

新宿区新宿3-21-4新宿ニューワールド1階
TEL:03-6279-2032



みずべや
水商売のお部屋



あずま通り店

新宿区歌舞伎町1-8-3良川ビル2階
TEL:03-6205-5732

グランステージ川崎

301号室



◆おすすめポイント◆

敷金ゼロ	礼金ゼロ	2階以上	3室以上利用可	エアコン
バストイレ別	浴室乾燥機	洗淨便座	最上階	角部屋



京浜急行本線 八丁畷 徒歩 8分
 京浜東北・根岸線 川崎 バス 9分 徒歩 1分
 南武線 川崎新町 徒歩 5分

間取り	1K
賃料	73,000円
管理費	2,000円
礼金敷金	礼金なし・敷金なし

所在	神奈川県川崎市 川崎区渡田山王町18-1		
間取詳細	K(2.7畳) 洋(6.7畳)		
構造・階建	木造03階/3階建		
専有面積	21㎡	建物種別	アパート
築年月	2021年8月	開口向き	北
入居時期	2024年10月中旬	更新料	7.3万円
損保	要	連帯保証人	指定なし
契約期間	普通賃借		
保証会社	加入要(オリコフォレントインシュア/オリコフォレントインシュア:原則、保証人・保証料不要、口座振替550円/月/利用費用550円)		
駐車場	-		
入居諸条件			
その他費用	鍵交換代(新築除く)11,000円(入居時)、町会費等150円(毎月)		
周辺施設			
設備	ガス:プロパン、バストイレ、エアコン、室内洗濯機置場、IH1口設置済、給湯、バストイレ別、浴室乾燥機、脱衣所、洗面所独立、洗淨便座、最上階、角部屋、フローリング、各居室照明、室内物干し、ペアサッシ、収納1箇所、クローゼット、シューズボックス、TVモニター付ドアホン、宅配ボックス、集合郵便受け、駐輪場		
備考	敷礼0!※違約金有 築浅!、補償付帯料 S:1,210円・F:1,430円/月原則:連保人&保証料不要!口座振替550円/月、3駅利用可、3浴線利用可		

※掲載情報と現状が異なる場合は現状が優先となります。

新宿本店 新宿区新宿3-21-4新宿ニューターワビル1階
 TEL: 03-6279-2032



みずべや
 水商売のお部屋



あずま通り店 新宿区歌舞伎町1-8-3良川ビル2階
 TEL: 03-6205-5732

レグゼ梶ヶ谷 408

物件種別	間取り	賃料	管理費等
マンション	1K	75,000円	15,000円

【Wi-Fiインターネット無料!※ギガプライズ】ペット2匹飼育可 高級分譲賃貸マンション

【Wi-Fiインターネット無料!※ギガプライズ】ペット2匹飼育可 高級分譲賃貸マンション

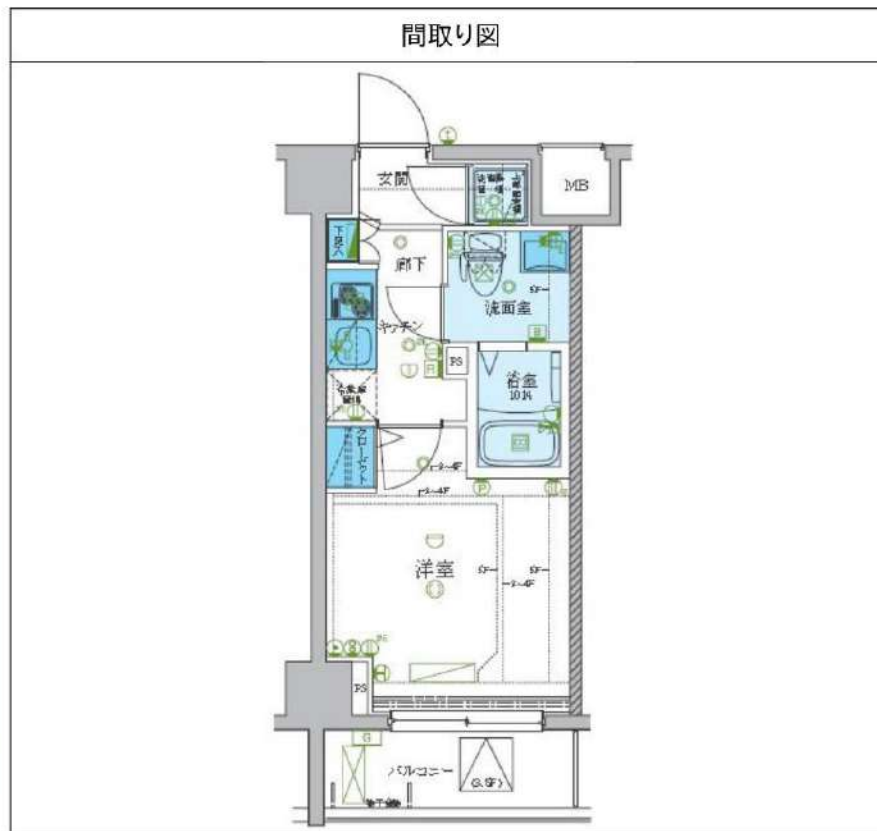

敷金/保証金	0円	礼金/権利金	0円
敷引/償却金	0円	更新料	1.5ヶ月(新賃料)
更新事務手数料			
その他費用			
物件所在地	神奈川県川崎市高津区梶ヶ谷1丁目1-2		
交通	東急田園都市線 梶が谷駅 徒歩10分 東急田園都市線 溝の口駅 徒歩19分 南武線 武蔵溝ノ口駅 徒歩19分		
間取り詳細			
構造	鉄筋コンクリート 4階 / 6階建		
面積	21.23㎡	向き	東
築年月	2015年9月	契約期間	普通借家契約 2年
退去日		入居時期	2025年1月11日
駐車場	駐輪場 バイク置き場		
設備	浴室乾燥, ガス給湯, バス・トイレ別, CS, シャワー, 2口コンロ, ガスキッチン, 温水洗浄便座, エアコン, 洗面所独立, 室内洗濯機置場, 押入, BS, モニタ付オートロック, システムキッチン, ネット使用料不要, クローゼット, フローリング, トイレ有, ガスコンロ, ユニットバス, バス有, シューズボックス, 洗面化粧台, TVインターホン, デザイナーズ, エレベーター, 外壁タイル張り, 宅配BOX		
入居諸条件	ペット可, 事務所不可, 二人入居可		
損害保険	要 23,000円(2年)		
保証会社	必須 保証会社必須/～50%		
備考	<ul style="list-style-type: none"> ■入居中サポート/21450円 ■抗菌代/17600円 ■事務手数料/11000円 ■保証会社必須/～50% ■保険/23000円 ■鍵費用/22000円 ■契約期間(2年普借) ※違約金有 ☆AZPの賃料+1万円でスーパーゼロプラン適用 ★0 ■ペット飼育時条件有 		

※図面と異なる場合は現況を優先となります。

新宿本店 新宿区新宿3-21-4新宿ニュータワービル1階
TEL: 03-6279-2032



みずべや
水商売のお部屋



あずま通り店 新宿区歌舞伎町1-8-3良川ビル2階
TEL: 03-6205-5732

ラフィスタ川崎 V 301

物件種別	間取り	賃料	管理費等
マンション	1K	77,000円	15,000円

【Wi-Fi無料!※シーファイブ】ペット可 高級分譲賃貸マンション♪

【Wi-Fi無料!※シーファイブ】ペット可 高級分譲賃貸マンション♪



※図面と異なる場合は現況を優先となります。

敷金/保証金	0円	礼金/権利金	0円
敷引/償却金	0円	更新料	1.5ヶ月(新賃料)
更新事務手数料			
その他費用			
物件所在地	神奈川県川崎市川崎区榎町7-10		
交通	京浜東北線 川崎駅 徒歩11分 京急本線 京急川崎駅 徒歩10分 南武線 川崎駅 徒歩11分		
間取り詳細			
構造	鉄筋コンクリート 3階 / 8階建		
面積	20.67㎡	向き	南西
築年月	2018年9月	契約期間	普通借家契約 2年
退去日		入居時期	2024年12月26日
駐車場	駐輪場 バイク置き場		
設備	24時間換気システム, 浴室乾燥, ガス給湯, バス・トイレ別, CS, 押入, 2口コンロ, ガスキッチン, 温水洗浄便座, エアコン, 室内洗濯機置場, シャワー, BS, 人感照明センサー, モニタ付オートロック, 洗面化粧台, ネット使用料不要, クローゼット, フローリング, システムキッチン, トイレ有, ガスコンロ, 防犯ガラス, ユニットバス, ガスコンロ設置済, バス有, シューズボックス, TVインターホン, デザイナーズ, エレベーター, 外壁タイル張り, 宅配BOX, 防犯カメラ		
入居諸条件	ペット可, 事務所不可, 二人入居可		
損害保険	要 23,000円(2年)		
保証会社	可 保証会社必須/～50%		
備考	■入居中サポート/21450円 ■抗菌代/17600円 ■事務手数料/11000円 ■保証会社必須/～50% ■保険/23000円 ■鍵費用/22000円 ■契約期間(2年普借)※違約金有☆AZPの賃料+1万円でスーパーゼロプラン適用★0 ■ペット飼育時条件有		

新宿本店

新宿区新宿3-21-4新宿ニュータワービル1階
TEL: 03-6279-2032



みずべや
水商売のお部屋



あずま通り店

新宿区歌舞伎町1-8-3良川ビル2階
TEL: 03-6205-5732

物件種目	[住居用] マンション		
物件名	スパシエフェリーチェ川崎		
号室名	801 (8階部分)		
所在地	〒210-0015 神奈川県川崎市川崎区南町18-19		
交通	東海道線「川崎」徒歩9分 京浜東北線「川崎」徒歩9分 南武線「川崎」徒歩9分		
建築構造	鉄筋コンクリート造 地上12階 総戸数54戸		
間取タイプ	1K[洋6]		
専有面積	21.31㎡	開口部方位	東南
築年	2016年06月		
現況/入居時期	退去予定(11/下) / 2024年12月中旬		

賃料	80,000 円		
共益費・管理費	9,000円		
敷金	1ヶ月		
礼金	1ヶ月		
保証金	償却・敷引	1ヶ月	
更新料	新賃料の1ヶ月		
契約期間	2年間		
町内会費			
駐車場	なし		

備考
★オートロック用「置き配」利用可能物件です
建物管理会社(共用部):LifeStyle株式会社
03-6858-4127
バルコニー面積:2.9㎡

設備
【位置】角部屋【キッチン】給湯器(ガス)【水廻り】風呂(ユニットバス)・トイレ(水洗)・洗面台(独立)・浴室乾燥機・シャワートイレ・バス・トイレ別・洗濯機置場(室内)【冷暖房】エアコン(冷暖房)【収納】シューズボックス【放送・通信】BS・CS・光ファイバー・UHFアンテナ(地デジ用)・インターネット対応・ネット使用料不要【セキュリティ】オートロック・宅配BOX・防犯カメラ・インターホン(カメラ付き)【その他】専用ごみ置場・エレベーター(1基)・オートバイ駐輪場・自転車置場・電気・ガス(都市ガス)・水道(公営)・排水(公共下水)・バルコニー/ベランダ・分譲タイプ・フローリング

条件
【条件】ペット相談(小型犬、猫可)・外国人契約可能・保証会社利用必須



※ この資料は物件の概略紹介資料になります。写真、間取図面、設備、概要などが現況と異なる場合は現況優先となります。

特記事項:
webサービス広告掲載 [許可]・チラシ、雑誌等掲載広告 [許可]・保証会社:保証会社利用必須 保証会社利用必須 初回40% 次年度1万円~ 申込によって異なりますのでご確認下さい。・保険:保険要加入 火災保険 2年契約 20,000円・更新事務手数料:11,000円(税込/更新時)・24Hサポート(2年毎):16,500円(税込/契約時)・消臭抗菌費:16,500円(税込/契約時)・カギ交換費用:29,700円(税込/契約時)・契約事務手数料:11,000円(税込/契約時)・エアコンクリーニング費用:16,500円(税込/退去時)1台あたり
※現況優先
※個人の転貸禁止
※短期解約違約金有(6ヶ月以内解約時賃料管理費の2ヶ月分、1年以内解約時賃料管理費の1ヶ月分)
※敷金退去時償却※ペット飼育相談可(要相談・敷1積み増しかつ償却)
※空き予定物件はすべて先行契約のご案内となります。先行申込は受け付けておりません。

業務情報

新宿本店 新宿区新宿3-21-4新宿ニューターワビル1階
TEL:03-6279-2032



みずべや
水商売のお部屋



あずま通り店 新宿区歌舞伎町1-8-3良川ビル2階
TEL:03-6205-5732

エステムコート元住吉

号室	賃料	管理費	敷金	礼金	保証金
409	94,000円	10,000円	0ヶ月	0ヶ月	1ヶ月
交通	東急東横線 「元住吉」駅徒歩 13分		東急東横線 「武蔵小杉」駅徒歩 17分		

ペット2匹飼育可能 ウォークインクローゼット付き

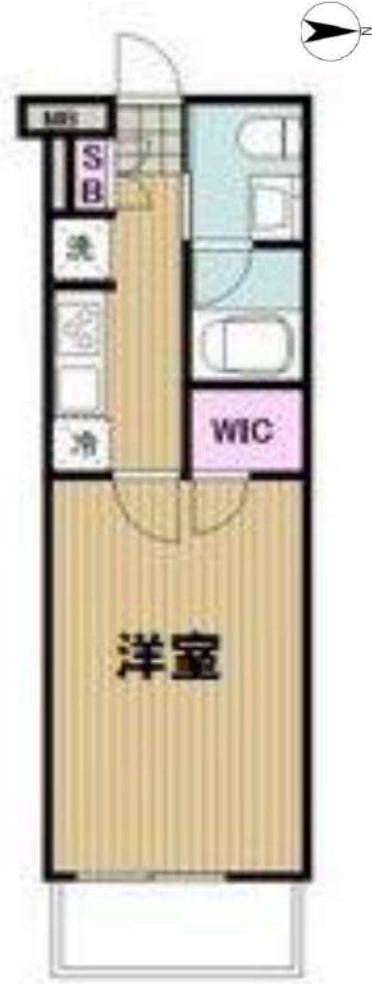

図面・写真と現状が異なる場合は現状優先と致します。

概要	所在地		構造	
	〒211-0037 神奈川県川崎市中原区井田三舞町9-1		鉄筋コンクリート造 地上5階建	
	築年数	2023年1月	契約形態	普通契約2年
	専有面積	25.37㎡	間取り	1K(8.1帖)
条件	火災保険 + 24時間緊急対応料	2,000円(税別)/月額	更新料	10,000円(税別) 新賃料1.5ヶ月分 契約2年間
	保証会社 (必須)	月額保証料: 総賃料の1% (最低1000円) ※にじいるライフ利用時 別途 引落手数料500円(税別)※年更新料無 初回保証料: 総賃料×50%※にじいるライフ利用時 上記は株式会社 にじいるライフ 利用の場合※その他保証会社取扱いあり		
	専有部分	<ul style="list-style-type: none"> ・24時間換気システム ・システムキッチン ・室内洗濯機置場 ・インターホン ・冷暖房エアコン ・ウォークインクローゼット ・2口ガスコンロ ・洗浄機能付便座 ・シューズボックス ・独立洗面台 		
設備	共有部分	<ul style="list-style-type: none"> ・オートロック ・エレベーター ・防犯カメラ ・宅配BOX ・メールボックス ・24時間ゴミ出し可能 ・駐輪場 ・バイク置き場 ・駐車場 ・BS/CS110° ・無料インターネット ・((株)つなぐネットコミュニケーションズ) 		
	内見時期	内見可能	入居時期	即入居
その他	<ul style="list-style-type: none"> ・保証金1ヶ月分は契約時償却 ・ペット飼育可能(敷金1ヶ月分追加・退去時償却)※飼育規則は建物管理に要確認 ・退去時ハウスクリーニング代請求 ・短期解約違約金有り(1年未満の場合賃料1ヶ月分) ・建物管理【㈱エステム管理サービス TEL:06-7660-1144】 			
必要書類	申込時	身分証明書		
	契約時	住民票(3ヶ月以内) 認印(シャチハタ不可)		

新宿本店 新宿区新宿3-21-4新宿ニュータワービル1階
TEL: 03-6279-2032



みずべや
水商売のお部屋



あずま通り店 新宿区歌舞伎町1-8-3良川ビル2階
TEL: 03-6205-5732

ラフィスタ川崎VI 1104

物件種別	間取り	賃料	管理費等
マンション	2K	95,000円	15,000円

【Wi-Fiインターネット無料!※エヌイーシステム】ペット可 高級賃貸マンション

【Wi-Fiインターネット無料!※エヌイーシステム】ペット可 高級賃貸マンション

敷金/保証金	0円	礼金/権利金	95,000円
敷引/償却金	0円	更新料	1.5ヶ月(新賃料)
更新事務手数料			
その他費用			
物件所在地	神奈川県川崎市川崎区日進町26-1		
交通	京急本線 八丁磯駅 徒歩3分 京浜東北線 川崎駅 徒歩13分 南武線 川崎新町駅 徒歩11分		
間取り詳細	洋室 4.4畳		
構造	鉄筋コンクリート 11階 / 11階建		
面積	25.29㎡	向き	北東
築年月	2019年6月	契約期間	普通借家契約 2年
退去日		入居時期	2024年12月4日
駐車場	駐輪場 バイク置き場		
設備	浴室乾燥, ガス給湯, バストイレ別, CS, 押入, 2口コンロ, ガスキッチン, 温水洗浄便座, エアコン, 室内洗濯機置場, シャワー, BS, モニタ付オートロック, システムキッチン, ネット使用料不要, クローゼット, フローリング, トイレ有, ガスコンロ, ユニットバス, ガスコンロ設置済, バス有, シューズボックス, 洗面化粧台, TVインターホン, デザイナーズ, エレベーター, 外壁タイル張り, 宅配BOX		
入居諸条件	ペット可, 事務所不可, 二人入居可		
損害保険	要 23,000円(2年)		
保証会社	可 保証会社必須/～50%		
備考	■入居中サポート/21450円 ■抗菌代/17600円 ■事務手数料/11000円 ■保証会社必須/～50% ■保険/23000円 ■鍵費用/22000円 ■契約期間(2年普借)※違約金有☆AZPの賃料+1万円でスーパーゼロプラン適用★0 ■ペット飼育時条件有		

外観



その他



間取り図

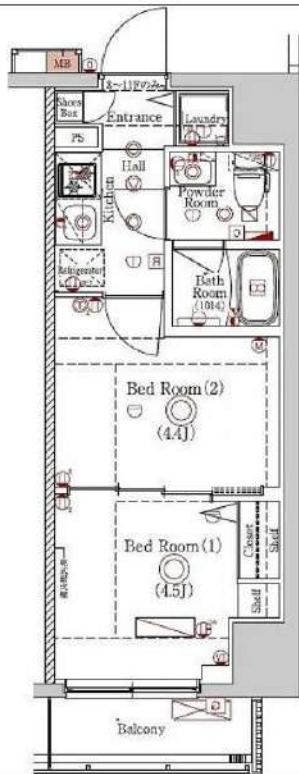

※図面と異なる場合は現況を優先となります。

新宿本店 新宿区新宿3-21-4新宿ニューターワビル1階
TEL: 03-6279-2032



みずべや
水商売のお部屋



あずま通り店 新宿区歌舞伎町1-8-3良川ビル2階
TEL: 03-6205-5732

間取り図



基本情報

住所	神奈川県川崎市多摩区登戸 2608-5		号室	702	
交通	1	南武線登戸駅 徒歩4分	間取り	1K	
	2	小田急小田原線向ヶ丘遊園駅 徒歩6分	広さ	壁芯20.51㎡	
	3	南武線宿河原駅 徒歩17分	方角	南東	
築年月	2024年8月	構造	RC・11階建	現況	予定 2024年10月中旬

賃料等

敷金	0ヶ月	礼金	1ヶ月
賃料	97,000円	再契約料	新賃料の1ヵ月
共益費	11,000円		

■鍵交換代33,000円 ■退去時クリーンコート代55,000円 ■事務手数料22,000円 ■退去時精算手数料5,500円 (最終請求時) ■リブクラブ2,200円/月 ■SBI少額短期保険800円/月 ■指定賃貸保証加入 (総賃料100%) ■賃料等引き落とし料330円/月 ■家具家電撤去費用27,500円 (家具家電無し契約を希望の場合) ■短期解約違約金: 賃料1ヶ月分 (1年未満) ■モバイルwifi (50GB)付 ■民泊・簡易宿泊による利用及びそれに伴う広告等は一切禁止 ■法人で保証会社加入無しの場合、敷金1か月 ■海外審査相談可 ■全物件先行契約になります。 ■事務所・SOHO利用禁止 ■外国籍の方: GTN加入要 (海外審査OK) 初回保証料: 賃料総額100% 月次手数料2,330円 (税込) ■エクセレントシリーズ

設備

エレベーター / 宅配ボックス / フローリング / 家具・家電付 / エアコン / ネット使用料不要 / TVインターホン / 分譲賃貸 / 東南向き / システムキッチン / 給湯 / バストイレ別 / 脱衣所 / 浴室乾燥機 / 温水洗浄便座 / 洗面所独立 / 暖房便座 / クロゼット / オートロック / 敷金不要 / 外国人可 / キャンペーン特集

建物内観



外観画像



SET UP賃貸 (家具・家電付き) 対応

[家具・家電付き基本内容] 条件をご確認下さい。
 ●TV ●冷蔵庫 ●レンジ
 ●ベッド ●デスク ●チェア
 ●カーテン ●その他備品
 ※物件により異なる場合がございます。
 詳しくはお問合せ下さい。

