

トーションフェニックス日本橋浜町壱番館

号室	賃料
402	82,000円



管理費	10,000円		
敷金	1ヶ月	礼金	1ヶ月
所在地	東京都中央区 日本橋浜町1丁目7-7		
交通	都営新宿線 浜町 徒歩3分 都営浅草線 東日本橋 徒歩5分 都営新宿線 馬喰横山 徒歩5分		
構造	鉄骨鉄筋コンクリート(SRC造) 11階建		
専有面積	23.19㎡	開口部方位	北東
総戸数	37戸	間取り	1K
築年月	2003/03	契約期間	2年
入居日	12月上旬 11/26退去		
設備等	都市ガス, 公共下水, ネット無料, 独立洗面台, オートロック, 宅配BOX, TVドアホン, 防犯カメラ, 温水洗浄便座, 浴室乾燥機, B・T別, 洗濯機置き場室内, ガスコンロ, コンロ2口, エレベーター, エアコン, 2階以上の物件, 外国人相談		
備考	建物管理会社: トーションコミュニティー TEL: 0422-21-7771 駐車場・駐輪場・バイク置場・インターネット等の共用設備は建物管理会社へご確認下さい。 駐車場: 無/駐輪場: 有/バイク置場: 有 インターネット無料: ライフライアンス 賃料引落手数料(月額): 440円(税込) 鍵交換料: 22,000円(税込) 保険料: 18,000円 2年		

- 保証会社必須
日本国籍の方: 初回保証料【賃料+管理費】の50%
外国籍の方: 初回保証料【賃料+管理費】の70%
(更新保証料: 1年ごと10,000円)
※学生特典: 初回・更新保証料無料(日本国籍の方)
※海外審査可能(外国籍の方)

- 申込時必要書類
日本国籍の方: 顔写真付身分証・保険証
外国籍の方: 在留カード・パスポート(顔写真ページ)
※申込者様の属性により追加書類をご提出いただく場合がございます。

- 入居者安心サポート: 無料
弊社営業時間外は、夜間緊急センターと提携しており、24時間365日サポートしております。

図面が現状と異なる場合は現状優先とします。
更新料: 新賃料の1.5ヶ月分

新宿本店 新宿区新宿3-21-4新宿ニュータウンビル1階
TEL: 03-6279-2032



みずばや
水商売のお部屋



あずま通り店 新宿区歌舞伎町1-8-3良川ビル2階
TEL: 03-6205-5732

ペット可高級分譲賃貸マンション

HY's renata 南砂

東京メトロ東西線「南砂町」駅徒歩9分
東京メトロ東西線「東陽町」徒歩14分



ペット飼育可能
(敷金プラス1ヶ月お預かり)
※猫・小型犬いずれか1匹

※参考写真

■物件概要

- 名称 / HY's renata 南砂 (ハイズレナータ ミナミナ)
- 所在地 / 東京都江東区南砂3丁目5番11号
- 構造 / 鉄筋コンクリート造 地上8階建て
- 竣工 / 2017年9月
- 交通 / 東京メトロ東西線「南砂町」駅徒歩9分
東京メトロ東西線「東陽町」駅徒歩14分

■賃貸条件

- 礼金 / 1ヶ月
- 敷金 / 1ヶ月
- 更新料 / 新賃料1.5ヶ月分
- 火災保険 / 18,000円
- 条件 / 文書事務手数料 5,500円(税込)
鍵交換費用 27,500円(税込)
振替事務手数料 330円(税込) /月
ステージ安心サポート24 19,800円(税込)
- その他 / 保証会社加入のこと
保証人不要プランご相談可能
初回保証料：毎月支払額の50%
※学生プラン有り：初回保証料 10,000円～
月額保証料 700円
※保証会社利用しない場合は、敷金2ヶ月
※別途留学生プラン有 (連帯保証人不要)

～ご利用保証会社～
エポスROOM ID・ルームバンクインシュア
★留学生プラン 初回：毎月支払い合計額の100～120%*
(最低保証料 50,000円)
※初回 120%の場合、we chat pay/銀聯カードでの決済可
月額保証料 700円
※別途、賃料+管理費の2%の手数料がかかります。
外国人サポートプラン利用料 10,800円/年 (初年度より)
※初期費用のお支払いにクレジットカード決済をご利用可
※法人機契約の際の諸条件は別途お問い合わせください

WeChat Pay 微信支付
UnionPay 银联

決済可能です!
※詳細は要問い合わせ※

■設備概要

- ◇カラーTVモニター付オートロック
- ◇インターネット・Wi-Fi無料 (C-five)※他回線不可
- ◇2口ガスシステムキッチン
- ◇独立洗面台
- ◇BS/CS
- ◇ウォシュレット
- ◇宅配ボックス・メールボックス
- ◇室内洗濯機置場
- ◇エレベーター1基
- ◇エアコン1基
- ◇駐輪場 300円/月(ステッカー代150円)
※要空き・申込方法確認
- ◇浴室換気乾燥暖房機
- ◇敷地内24時間ゴミ置き場

※5分以内で完成※※申込自由※
※電気自由の付帯オプションサービスは別途契約がご案内
※詳細にご案内いたします! ※別途費用あり

【募集条件】

号室	賃料	間取り	専有面積	現況
304	90,000円	1K	25.72㎡	10/12入居可予定
501	92,000円	1K	25.65㎡	10/28退去予定
管理費 8,000円				

ネット無料



※退去時、賃主の指定業者による室内のクリーニング費用(44,000円・税込)・エアコン内部洗浄(14,300円・税込/台)は借主様負担となります。

図面と現況が異なる場合は、現況優先と致します

新宿本店 新宿区新宿3-21-4新宿コートワビル1階
TEL: 03-6279-2032



みずべや
水商売のお部屋



あずま通り店 新宿区歌舞伎町1-8-3良川ビル2階
TEL: 03-6205-5732

ARTESSIMO CORSO 1005

物件種別	間取り	賃料	管理費等
マンション	1K	99,000円	8,000円

家電連動システムアプリ (iRemocon) 有り!
インターネット Wi-Fi 無料!!

ライブズでんき加入で電気代1ヶ月分無料!
 【内見予約はいい生活スクエアよりお願いします。】

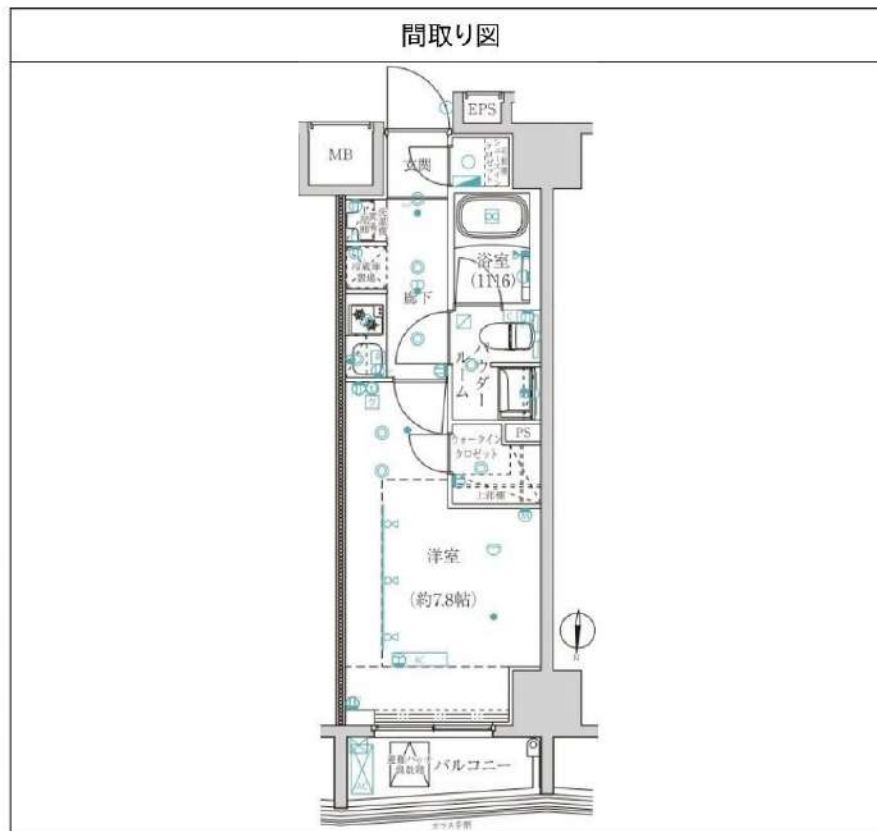

敷金/保証金	0円	礼金/権利金	99,000円
敷引/償却金		更新料	1.5ヶ月 (新賃料)
更新事務手数料			
その他費用	【一時金】事務手数料: 11,000円, 鍵交換代: 38,500円 【月次費用】naviサポート: 990円 【備考】解約予告2ヶ月前・更新料1.5ヶ月		
物件所在地	東京都江東区大島1丁目29-4		
交通	都営新宿線 西大島駅 徒歩2分 都営新宿線 住吉駅 徒歩10分		
間取り詳細	洋室 7.80		
構造	鉄筋コンクリート 10階 / 13階建		
面積	26.25㎡	向き	北
築年月	2019年4月3日	契約期間	普通借家契約 2年
退去日	2024年11月28日	入居時期	2024年12月中旬 予定
駐車場			
設備	24時間換気システム, 2口コンロ, BS, CS, TVインターホン, ウォークインクローゼット, エアコン, ガスコンロ設置済, ガス給湯, システムキッチン, シューズウォークインクローゼット, ネット使用料不要, バス・トイレ別, マルチメディアコンセント, 温水洗浄便座, 火災報知機, 室内洗濯機置場, 人感照明センサー, 洗面化粧台, 浴室乾燥, 浴室暖房, エレベーター, 宅配BOX, 敷地内ゴミ置き場		
入居諸条件	ペット相談, 楽器使用不可, 事務所不可, 法人可		
損害保険	要 フレックス少額短期保険 18,000円 (2年)		
保証会社	必須 初回保証料(賃料+管理費+naviサポート等)×50%~(外国籍の方80%~)月次保証料1%~		
備考	【申込審査時に本人確認のご連絡を致します。】インターネット Wi-Fi 無料!! ☆ペット飼育 猫・小型犬1匹まで可 飼育時、別途敷金1ヶ月 短期解約違約金有(1年未満解約の場合賃料の1ヶ月分) ライズでんき加入で電気代1ヶ月分無料!!【※内見予約はいい生活スクエアよりお願いします。】入居者様専用アプリ(いい生活Home)の登録が必須となっております。		

※図面と異なる場合は現況を優先となります。

新宿本店 新宿区新宿3-21-4新宿ニュータワービル1階
 TEL: 03-6279-2032



みずうた
 水商売のお部屋



あずま通り店 新宿区歌舞伎町1-8-3良川ビル2階
 TEL: 03-6205-5732

～安心のセキュリティを誇るハイグレードレジデンス～
インターネット無料でリモートワークにも最適な間取り

Access

都営新宿線
「西大島」駅徒歩 5分



都営新宿線
「大島」駅徒歩 12分

- カラーTVモニター付オートロック
- 便利なハンズフリーインターフォン
- セキュリティ安心共用部防犯カメラ(2台)
- 防犯性の高いディンプルキー
- 夜間の帰宅でも安心な人感センサーライト
- 遮音性に優れた床フローリング仕様
- 室内を快適に保つエアコン設置(2基)
- ★インテリアにもなるオープンクローゼット
- (収納付)2口IHコンロシステムキッチン
- 清潔な暖房便座付き温水シャワートイレ

- ★Wi-Fiネット使い放題
- ↑速度等詳細はTel.0120-988-660
- BS/CS110※別途費用
- ★バスタイムが楽しく過ごせる浴室テレビ付
- お湯張り・高温差湯機能付バス
- リモコン付居室照明
- ペット可: 中型犬・猫2匹※別途敷金1ヶ月
- プライバシーに配慮された共用部内廊下
- 敷地内ゴミ置き場有
- 24時間受取可能！宅配BOX



0501 号室 専有面積 26.70㎡

間取 1LDK I A ㊟ ㊟ かな オフ

賃料 **118,000** 円/月

共益費 10,000 円/月

物件概要

所在地/ 東京都江東区大島1丁目39-11
構造・規模/ 鉄筋コンクリート造 5階建
総戸数/ 10 戸
築年月/ 2024年06月13日
入居日/ 即可

契約条件

敷金0ヶ月・礼金0ヶ月

保証会社: ①エボス(初回40%・年10,000円)
②日本賃貸住宅保証機構(初回70%・年10,000円)
↑①→②の順で審査を行います。
貸主指定賃貸入居者総合保険加入の事(別途費用)2年更新
※普通賃貸借2年契約
退去時通常清掃費用38,500円(退去時支払い)
退去時エアコンクリーニング代33,000円(2基分)
※早期解約違約金1年未満1ヶ月分
★水・ルームシェア相談可/風・ホスト・海外審査不可
★70歳以上不可
★留学生可(GTN初回100%・月額2%)
※オール電化



新宿本店 新宿区新宿3-21-4新宿ニューターワビル1階
TEL: 03-6279-2032



みずべや
水商売のお部屋



あずま通り店 新宿区歌舞伎町1-8-3良川ビル2階
TEL: 03-6205-5732

グランジット日本橋浜町 602

物件種別	間取り	賃料	管理費等
マンション	1K	119,500円	16,000円

【インターネット無料:ギガプライズ】 築浅高級デザイナーズ 都営新宿線「浜町」駅徒歩5分の好立地 洗面所完全独立タイプ 追い炊き機能付きバスルーム

【インターネット無料:ギガプライズ】 築浅高級デザイナーズ 都営新宿線「浜町」駅徒歩5分の好立地 洗面所完全独立タイプ 追い炊き機能付きバスルーム

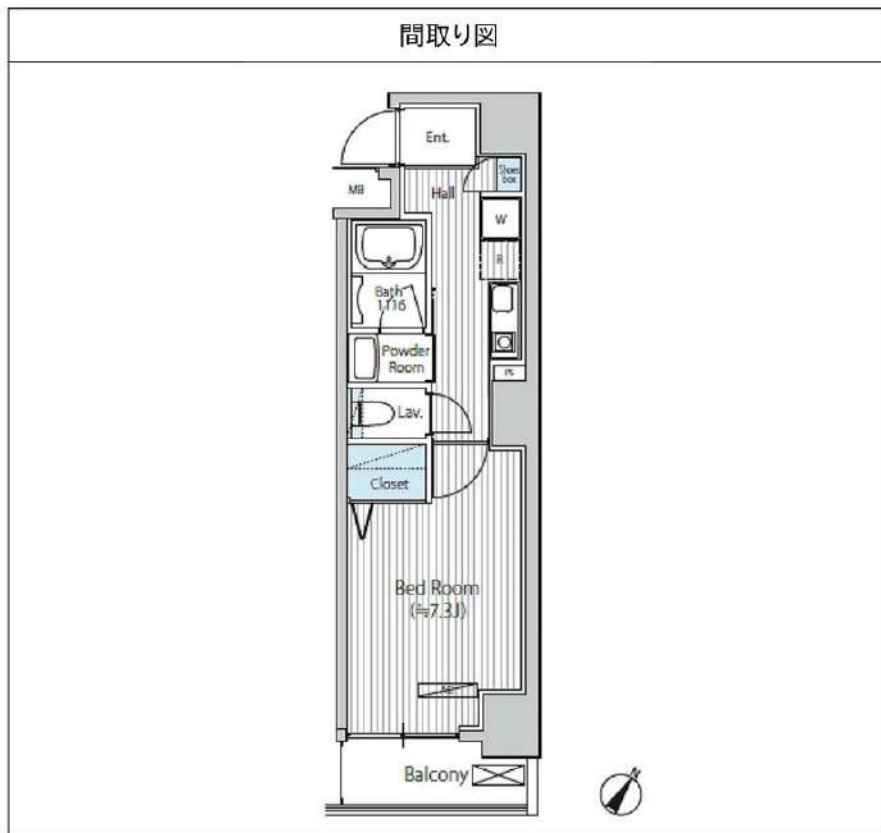

敷金/保証金	0円	礼金/権利金	0円
敷引/償却金	0円	更新料	1.5ヶ月(新賃料)
更新事務手数料			
その他費用			
物件所在地	東京都中央区日本橋浜町3丁目41-8		
交通	都営新宿線 浜町駅 徒歩5分 東京メトロ半蔵門線 水天宮前駅 徒歩8分 都営大江戸線 森下駅 徒歩8分		
間取り詳細			
構造	鉄筋コンクリート 6階 / 12階建		
面積	27.07㎡	向き	南東
築年月	2021年2月	契約期間	普通借家契約 2年
退去日		入居時期	2024年11月22日
駐車場			
設備	浴室乾燥, IHクッキングヒーター, 24時間換気システム, ガス給湯, バストイレ別, 押入, 温水洗浄便座, エアコン, 室内洗濯機置場, シャワー, BS, 人感照明センサー, モニタ付オートロック, シューズボックス, ネット使用料不要, クローゼット, フローリング, トイレ有, ユニットバス, バス有, 追い炊き風呂, システムキッチン, 洗面化粧台, TVインターホン, デザイナーズ, エレベーター, 外壁タイル張り, 分譲タイプ, 宅配BOX		
入居諸条件	ペット可, 事務所不可, 二人入居可		
損害保険	要 23,000円(2年)		
保証会社	可 保証会社必須/～50%		
備考	■入居中サポート/21450円 ■抗菌代/17600円 ■事務手数料/11000円 ■保証会社必須/～50% ■保険/23000円 ■鍵費用/22000円 ■契約期間(2年普借)※違約金有☆AZPの賃料+1万円でスーパーゼロプラン適用★50 ■ペット飼育時条件有		

※図面と異なる場合は現況を優先となります。

新宿本店

新宿区新宿3-21-4新宿ニューパークビル1階
TEL: 03-6279-2032



みずうた
水商売のお部屋



あずま通り店

新宿区歌舞伎町1-8-3良川ビル2階
TEL: 03-6205-5732

間取り図



基本情報

住所	東京都江東区亀戸2丁目 31-2	号室	305
交通	1 総武線亀戸駅 徒歩4分	間取り	1K
	2 東武亀戸線亀戸駅 徒歩4分	広さ	壁芯25.52㎡
	3 総武本線錦糸町駅 徒歩12分	方角	東
築年月	2020年3月	構造	RC・10階建
		現況	期日指定 2024年11月下旬

賃料等

敷金	0ヶ月	礼金	1ヶ月
賃料	125,000円	再契約料	新賃料の1ヵ月
共益費	11,000円		

■鍵交換代33,000円 ■退去時クリーンコート代55,000円 ■事務手数料22,000円 ■退去時精算手数料5,500円 (最終請求時) ■リブクラブ2,200円/月 ■SBI少額短期保険800円/月 ■指定賃貸保証加入 (総賃料100%) ■賃料等引き落とし料330円/月 ■家具家電撤去費用38,500円 (家具家電無し契約を希望の場合) ■短期解約違約金: 賃料1ヶ月分 (1年未満) ■モバイルwifi (50GB)付 ■民泊・簡易宿泊による利用及びそれに伴う広告等は一切禁止 ■法人で保証会社加入無しの場合、敷金1か月 ■海外審査相談可 ■全物件先行契約になります。 ■事務所・SOHO利用禁止 ■外国籍の方: GTN加入要 (海外審査OK) 初回保証料: 賃料総額100% 月次手数料2,330円 (税込) ■プレミアムシリーズ

設備

エレベーター / 宅配ボックス / フローリング / 家具・家電付 / エアコン / ネット使用料不要 / TVインターホン / 分譲賃貸 / システムキッチン / 給湯 / バストイレ別 / 脱衣所 / 浴室乾燥機 / 追い焚き / 温水洗浄便座 / 洗面所独立 / 暖房便座 / クロゼット / オートロック / 敷金不要 / 外国人可 / キャンペーン特集

建物内観



外観画像



SET UP賃貸 (家具・家電付き) 対応

[家具・家電付き基本内容] 条件をご確認ください。

- TV ●冷蔵庫 ●レンジ
- ベット ●デスク ●チェア
- カーテン ●その他備品

※物件により異なる場合がございます。詳しくはお問合せ下さい。

新宿本店 新宿区新宿3-21-4新宿ニュータワービル1階
TEL: 03-6279-2032



みずべや
水商売のお部屋



あずま通り店 新宿区歌舞伎町1-8-3良川ビル2階
TEL: 03-6205-5732

間取り図

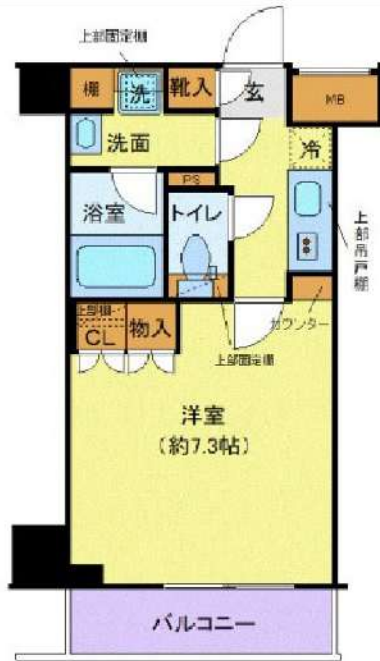

基本情報

住所	東京都江東区大島5丁目 32-16	号室	705
交通	1 都営新宿線大島駅 徒歩2分	間取り	1K
	2 都営新宿線西大島駅 徒歩11分	広さ	壁芯25.42㎡
	3 総武線亀戸駅 徒歩20分	方角	東
築年月	2020年8月	構造	RC・7階建
現況	期日指定 2024年11月中旬		

賃料等

敷金	0ヶ月	礼金	1ヶ月
賃料	126,000円	再契約料	新賃料の1ヵ月
共益費	11,000円		

■鍵交換代33,000円 ■退去時クリーンコート代55,000円 ■事務手数料22,000円 ■退去時精算手数料5,500円 (最終請求時) ■リブクラブ2,200円/月 ■SBI少額短期保険800円/月 ■指定賃貸保証加入 (総賃料100%) ■賃料等引き落とし料330円/月 ■家具家電撤去費用38,500円 (家具家電無し契約を希望の場合) ■短期解約違約金: 賃料1ヶ月分 (1年未満) ■モバイルwifi (50GB)付 ■民泊・簡易宿泊による利用及びそれに伴う広告等は一切禁止 ■法人で保証会社加入無しの場合、敷金1か月 ■海外審査相談可 ■全物件先行契約になります。 ■事務所・SOHO利用禁止 ■外国籍の方: GTN加入要 (海外審査OK) 初回保証料: 賃料総額100% 月次手数料2,330円 (税込) ■プレミアムシリーズ

設備

宅配ボックス / フローリング / 家具・家電付 / エアコン / ネット使用料不要 / TVインターホン / 分譲賃貸 / システムキッチン / 給湯 / バストイレ別 / 脱衣所 / 浴室乾燥機 / 温水洗浄便座 / 洗面所独立 / クロゼット / オートロック / 最上階 / 敷金不要 / 外国人可 / キャンペーン特集

建物内観



外観画像



SET UP賃貸 (家具・家電付き) 対応

[家具・家電付き基本内容] 条件をご確認下さい。
 ●TV ●冷蔵庫 ●レンジ
 ●ベット ●デスク ●チェア
 ●カーテン ●その他備品
 ※物件により異なる場合がございます。
 詳しくはお問合せ下さい。



新宿本店

新宿区新宿3-21-4新宿ニュータウンワビル1階
TEL: 03-6279-2032



みずべや
水商売のお部屋



あずま通り店

新宿区歌舞伎町1-8-3良川ビル2階
TEL: 03-6205-5732

間取り図



基本情報

住所	東京都江東区南砂3丁目 5-7	号室	401
交通	1 東西線南砂町駅 徒歩8分	間取り	2K
	2 東西線東陽町駅 徒歩16分	広さ	壁芯28.42㎡
	3 都営新宿線西大島駅 徒歩27分	方角	北
築年月	2024年1月	構造	RC・7階建
現況	期日指定 2024年11月下旬		

賃料等

敷金	0ヶ月	礼金	1ヶ月
賃料	138,000円	再契約料	新賃料の1ヵ月
共益費	11,000円		

■鍵交換代33,000円 ■退去時クリーンコート代55,000円 ■事務手数料22,000円 ■退去時精算手数料5,500円 (最終請求時) ■リブクラブ2,200円/月 ■SBI少額短期保険800円/月 ■指定賃貸保証加入 (総賃料100%) ■賃料等引き落とし料330円/月 ■家具家電撤去費用38,500円 (家具家電無し契約を希望の場合) ■短期解約違約金: 賃料1ヶ月分 (1年未満) ■モバイルwifi (50GB)付 ■民泊・簡易宿泊による利用及びそれに伴う広告等は一切禁止 ■法人で保証会社加入無しの場合、敷金1か月 ■海外審査相談可 ■全物件先行契約になります。 ■事務所・SOHO利用禁止 ■外国籍の方: GTN加入要 (海外審査OK) 初回保証料: 賃料総額100% 月次手数料2,330円 (税込) ■プレミアムシリーズ

設備

エレベーター / 宅配ボックス / フローリング / 家具・家電付 / エアコン / ネット使用料不要 / TVインターホン / 分譲賃貸 / システムキッチン / 給湯 / バストイレ別 / 脱衣所 / 浴室乾燥機 / 温水洗浄便座 / 洗面所独立 / 暖房便座 / ウォークインクローゼット / オートロック / 敷金不要 / 外国人可 / キャンペーン特集

建物内観



外観画像



SET UP賃貸 (家具・家電付き) 対応

[家具・家電付き基本内容] 条件をご確認下さい。
 ●TV ●冷蔵庫 ●レンジ
 ●ベッド ●デスク ●チェア
 ●カーテン ●その他備品
 ※物件により異なる場合がございます。
 詳しくはお問合せ下さい。



新宿本店 新宿区新宿3-21-4新宿ニュータワービル1階
 TEL: 03-6279-2032



みずいべや
 水商売のお部屋



あずま通り店 新宿区歌舞伎町1-8-3良川ビル2階
 TEL: 03-6205-5732

ZOOM月島 504

物件種別	間取り	賃料	管理費等
マンション	1K	138,000円	6,000円

敷金/保証金	138,000円	礼金/権利金	138,000円
敷引/償却金		更新料	1ヶ月(新賃料)
更新事務手数料			
その他費用	<small>[-一時金] 鍵交換費用(税込): 33,000円 [月次費用] 家財保険+付帯サービス(税込): 1,735円 (備考) ■契約時: 当月分+翌月分の賃料・管理費をお支払い頂きます ■ペット飼育時: 敷金1ヶ月追加(別途飼育相則参照・要申請書) ■解約時: ルームクリーニング費用及び借主負担分の原状回復費用をお支払い頂きます</small>		
物件所在地	東京都中央区月島3丁目24-4		
交通	都営大江戸線 月島駅 徒歩6分 東京メトロ有楽町線 月島駅 徒歩6分 都営大江戸線 勝どき駅 徒歩8分		
間取り詳細	5階: 洋室 7.20畳		
構造	鉄筋コンクリート 5階 / 9階建		
面積	25.43㎡	向き	北西
築年月	2021年2月22日	契約期間	普通借家契約 2年
退去日	2024年9月29日	入居時期	2024年10月下旬
駐車場	駐輪場 バイク置き場		
設備	2口ガス 独立洗面台 脱衣室 浴室換気乾燥機 追焚 温水洗浄便座 フローリング 角部屋		
入居諸条件	ペット可		
損害保険			
保証会社	必須 トーシンライフ、オリコフォレントインシュア、全保連/保証料: 初回=賃料等×50%、月額=賃料等×1%		
備考	■民泊利用不可 ■自転車: 月額500円 バイク: 月額2,000円(契約時2年間一括払い※台数要確認) ■部屋タイプ: D ■外国籍相談可(申込条件: 在留カード必須、日本語読み書き出来る方、連帯保証人必須: 日本人又は永住者) ■一部法人保証会社未加入時: 敷金・礼金を各1ヶ月追加 ◆内見予約は『スマート内覧』◆		



※図面と異なる場合は現況を優先となります。

新宿本店

新宿区新宿3-21-4新宿ニュータウンビル1階
TEL: 03-6279-2032



みずべや
水商売のお部屋



あずま通り店

新宿区歌舞伎町1-8-3良川ビル2階
TEL: 03-6205-5732

Greenpark東日本橋Residence II 803 号室

床暖房、デイスポーター、ミストサウナ付きの設備充実、分譲マンションです

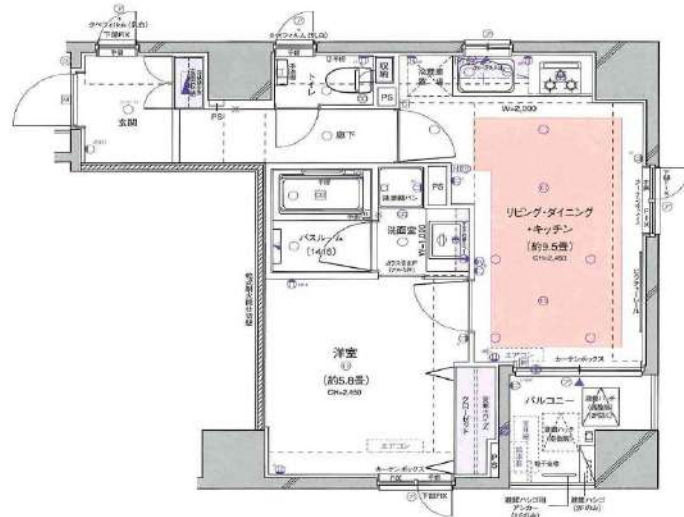

利回りくん



特別に優待サービス
SYLA PREMIUM Club Off
SYLA PREMIUM SUPPORT
 住まいのトラブルや困りごとに対応いたします。

【設備・条件その他】

エレベーター、宅配ボックス、敷地内ごみ置き場、バルコニー、フローリング、エアコン、BS、CS、分譲賃貸、全居室洋室、システムキッチン、バストイレ別、浴室乾燥機、温水洗浄便座、洗面所独立、洗面台、床暖房、クロゼット、シューズボックス、オートロック、モニター付きオートロック、保証会社利用可、外国人可、学生向け、カップル向け、新婚さん向け、ファミリー向け

※図面と現況が異なる場合は現況を優先いたします。

賃料	154,000円		
	共益費	12,000円	
敷金	0ヶ月	礼金	1ヶ月
	所在地 東京都中央区東日本橋1丁目		
交通	都営浅草線東日本橋駅 徒歩3分		
	総武本線馬喰町駅 徒歩4分		
	都営新宿線馬喰横山駅 徒歩4分		
建物	構造・規模	鉄筋コンクリート・10階建	
	所在階	8階	間取 1LDK
	築年月	2009年7月	方角 -
	平米数	壁芯40.04㎡	バルコニー面積 3.81㎡
契約	種別	普通借家契約	契約期間 2年
	解約予告	2ヶ月前 (大手法人の場合相談可)	
	更新料	1カ月	ペット 不可
その他	火災保険	20,000円	鍵交換代 27,500円
	室内清掃費	82,500円 (退去時)	
	入居者サポート	SYLAプレミアムクラブ加入 24,200円(税込)/2年 更新時より 26,400円(税込)/2年	
	エルズサポート	他取り扱い有り	
保証会社	初回50%、月額保証料700円、月額事務手数料330円～		
	外国籍の方	エポスGTNを利用。初回保証料60%、月額保証料2%、年間保証料無し	
引渡	入居時期	期日指定2024年12月中旬	
	現況	居住中	解約予定日 2024-12-04
備考	◆お申込時、当社が運営するサービス「利回りくん」にも申込情報が登録されます。入居後、本登録を行う事ですぐにサービスを利用する事ができます。※本サービスの登録は無料です。 ◆ペット飼育可の場合：ペット飼育時は敷金1ヶ月積み増し。 ◆空き予定物件：先行契約のみ申込可		

新宿本店 新宿区新宿3-21-4新宿ニューワークビル1階
 TEL: 03-6279-2032



みずべや
 水商売のお部屋



あずま通り店 新宿区歌舞伎町1-8-3良川ビル2階
 TEL: 03-6205-5732