

RENECAT導入済物件★消臭抗菌効果が半永久持続
★家具・家電付賃貸へ変更可★すぐお住まいになれます

Access

JR埼京線
「板橋」 駅徒歩 2分

都営三田線
「新板橋」 駅徒歩 5分



- タイル張りの美しい外観
- カラーTVモニター付オートロック
- 共用部に防犯カメラ設置
- 安心の玄関ダブルロック
- 人感センサーライト付
- 床LL45等級フローリング
- 洋室エアコン標準装備
- オリジナルシステムキッチン
- 2口ガスコンロ
- バスルームとトイレを独立
- ★雨天・冬は必須!浴室換気乾燥暖房機
- お湯張りお知らせプザー付バス
- 室内洗濯機置場
- 収納力豊富なクローゼット
- マルチメディアコンセント
- インターネット光対応(別途費用)
- CATV対応(別途費)
- BS・110°CS対応(別途費用)
- 24時間受取可能宅配BOX
- 駐輪場(空き条件状況等、要詳細確認)

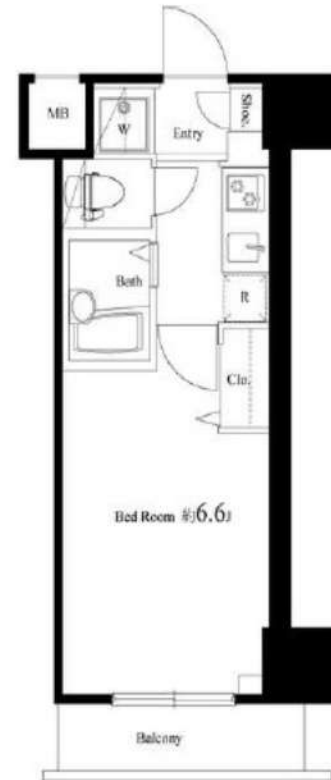

1205 号室 専有面積 20.52㎡

間取 1K

賃料 **86,000** 円/月

共益費 9,000 円/月

物件概要

所在地 / 東京都板橋区板橋1丁目11-7
 構造・規模 / 鉄筋コンクリート造 12階建
 総戸数 / 97 戸
 築年月 / 2009年05月20日
 入居日 / 2024年12月05日

契約条件

保証金2ヶ月 (契約時償却)

C保証システム利用料(家賃総額の50%~)
 ↑エボス保証にて成約となった場合、年次保証料2万円
 保証金契約時償却
 24Hサポート料22,000円/2年・鍵交換代22,000円
 室内抗菌処理代17,600円事務手数料11,000円
 当社指定賃貸入居者総合保険加入の事(別途費用)
 普通賃貸借2年契約(更新可)
 賃料口座引落(口座振替手数料:月額550円)
 ※外不可

24時間安心サポート

設備のトラブルに24時間365日の受付体制

医療健康サービス24

看護師が24時間365日相談可※適応条件有

※図面と現況が異なる場合、現況優先とさせていただきます。

新宿本店 新宿区新宿3-21-4新宿ニューワークビル1階
 TEL: 03-6279-2032



みずべや
 水商売のお部屋



あずま通り店 新宿区歌舞伎町1-8-3良川ビル2階
 TEL: 03-6205-5732

ハーモニーレジデンス山手大塚#002 1404

物件種別	間取り	賃料	管理費等
マンション	1K	89,000円	15,000円

ペット可 高級分譲賃貸マンション

ペット可 高級分譲賃貸マンション

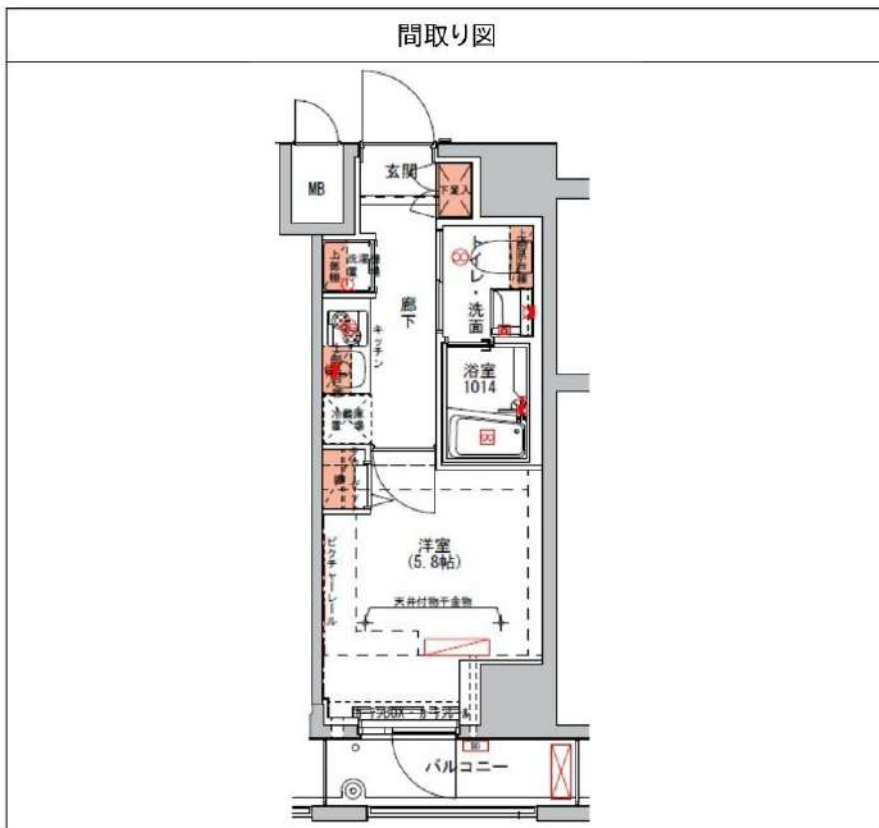

敷金/保証金	0円	礼金/権利金	89,000円
敷引/償却金	0円	更新料	1.5ヶ月 (新賃料)
更新事務手数料			
その他費用			
物件所在地	東京都豊島区北大塚2丁目18番10		
交通	山手線 大塚駅 徒歩4分 東京メトロ丸ノ内線 新大塚駅 徒歩13分 都電荒川線 大塚駅前駅 徒歩4分		
間取り詳細			
構造	鉄筋コンクリート 14階 / 14階建		
面積	21.02㎡	向き	南東
築年月	2015年8月	契約期間	普通借家契約 2年
退去日		入居時期	2024年10月15日
駐車場	駐輪場 バイク置き場		
設備	24時間換気システム, 浴室乾燥, ガス給湯, バス・トイレ別, CS, シャワー, 2口コンロ, ガスキッチン, 温水洗浄便座, エアコン, 室内洗濯機置場, 押入, BS, シューズボックス, モニタ付オートロック, 洗面化粧台, クローゼット, フローリング, トイレ有, ガスコンロ, ユニットバス, バス有, システムキッチン, TVインターホン, デザイナーズ, エレベーター, 外壁タイル張り, 宅配BOX		
入居諸条件	ペット可, 事務所不可, 二人入居可		
損害保険	要 23,000円 (2年)		
保証会社	必須 保証会社必須/～50%		
備考	■入居中サポート/21450円 ■抗菌代/17600円 ■事務手数料/11000円 ■保証会社必須/～50% ■保険/23000円 ■鍵費用/22000円 ■契約期間(2年普借)※違約金有☆AZPの賃料+1万円でスーパーゼロプラン適用★0 ■ペット飼育時条件有		

新宿本店

新宿区新宿3-21-4新宿ニュータウンワビル1階
TEL: 03-6279-2032



みずべや
水商売のお部屋



あずま通り店

新宿区歌舞伎町1-8-3良川ビル2階
TEL: 03-6205-5732

間取り図

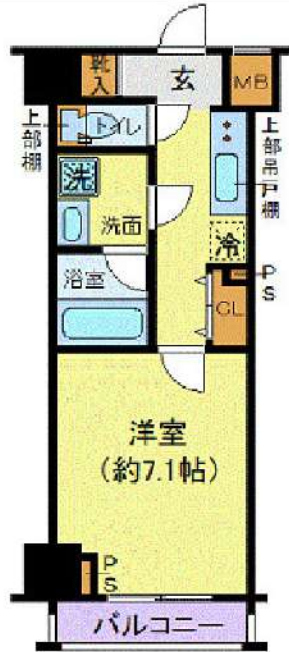

基本情報

住所	東京都板橋区高島平 1丁目 77-11	号室	403
交通	1 都営三田線西台駅 徒歩4分	間取り	1K
	2 都営三田線蓮根駅 徒歩12分	広さ	壁芯25.51㎡
	3 都営三田線高島平駅 徒歩14分	方角	北
築年月	2015年11月	構造	RC・8階建
現況	期日指定 2024年11月中旬		

賃料等

敷金	0ヶ月	礼金	1ヶ月
賃料	94,000円	再契約料	新賃料の1ヵ月
共益費	11,000円		

■鍵交換代33,000円 ■退去時クリーンコート代55,000円 ■事務手数料22,000円 ■退去時精算手数料5,500円 (最終請求時) ■リブクラブ2,200円/月 ■SBI少額短期保険800円/月 ■指定賃貸保証加入 (総賃料100%) ■賃料等引き落とし料330円/月 ■家具家電撤去費用27,500円 (家具家電無し契約を希望の場合) ■短期解約違約金: 賃料1ヶ月分 (1年未満) ■モバイルwifi (50GB)付 ■民泊・簡易宿泊による利用及びそれに伴う広告等は一切禁止 ■法人で保証会社加入無しの場合、敷金1か月 ■海外審査相談可 ■全物件先行契約になります。 ■事務所・SOHO利用禁止 ■外国籍の方: GTN加入要 (海外審査OK) 初回保証料: 賃料総額100% 月次手数料2,330円 (税込) ■エクセレントシリーズ

設備

エレベーター / 宅配ボックス / 家具・家電付 / エアコン / ネット使用料不要 / TVインターホン / パストイレ別 / 浴室乾燥機 / 温水洗浄便座 / 洗面所独立 / オートロック / 敷金不要 / 外国人可 / キャンペーン特集

建物内観



外観画像



SET UP賃貸 (家具・家電付き) 対応

[家具・家電付き基本内容] 条件をご確認ください。
 ●TV ●冷蔵庫 ●レンジ
 ●ベット ●デスク ●チェア
 ●カーテン ●その他備品
 ※物件により異なる場合がございます。
 詳しくはお問合せ下さい。



RENECAT導入済物件★消臭抗菌効果が半永久持続
★家具・家電付賃貸へ変更可★すぐお住まいになれます

Access

JR山手線
「池袋」駅徒歩 6分

東京メトロ副都心線
「池袋」駅徒歩 6分



0403 号室 専有面積 20.65㎡

間取 1K

賃料 **99,000** 円/月

共益費 15,000 円/月

物件概要

所在地／ 東京都豊島区池袋1丁目5-2
構造・規模／ 鉄筋コンクリート造 12階建
総戸数／ 43 戸
築年月／ 2016年03月01日
入居日／ 2025年01月15日

契約条件

敷金0ヶ月・礼金0ヶ月

SC保証システム利用料:家賃総額55%(最低金額5.5万円)
保証人有プラン:家賃総額の30%(最低金額3万円)
24Hサポート料22,000円/1年・鍵交換代22,000円
室内抗菌処理代17,600円事務手数料11,000円
当社指定火災保険(ジック)加入の事(別途費用)
※賃料口座引落し(口座振替手数料別途費用有)
普通賃貸借1年契約(更新型)※
※1、2回目の更新時5%の賃料改定あり。更新料は1回のみ。
2回目以降の更新料は無い為、安心して永くお住まいいただけます
※LPガス(要担保金)

- スタイリッシュな外観タイル貼り
- カテーTVモニター付オートロックシステム
- 24時間マンションセキュリティ
- 耐震性の高い基礎構造
- 遮音壁、防音サッシ窓、防犯センサー
- ダブルロック&ディンプルキー
- 玄関人感センサー付ライト
- 洋室エアコン標準装備
- 床フローリング仕様
- オリジナルシステムガスキッチン

- バスルームとトイレを独立
- お湯張り機能付バス
- ★雨天・冬は必須!浴室換気乾燥暖房機
- 収納便利なクローゼット
- インターネット利用可(別途費用)
- BS・110°CS(別途費用)
- 24時間受取可能宅配BOX
- ペット可(敷金1ヶ月追加)1匹小型まで
- 駐輪場・バイク(空き条件状況等、要確認)
- 2人入居・外国籍入居可能・海外審査可能



24時間安心サポート

設備のトラブルに24時間365日の受付体制

医療健康サービス24

看護師が24時間365日相談可※適用条件有

※図面と現況が異なる場合、現況優先とさせていただきます。
※退去時清掃費用、更新時更新費用等がございます。

新宿本店

新宿区新宿3-21-4新宿ニューターワビル1階
TEL: 03-6279-2032



みずいばや
水商売のお部屋



あずま通り店

新宿区歌舞伎町1-8-3良川ビル2階
TEL: 03-6205-5732

新築 (仮称) プラチナスクエア東京武蔵関

【新築】敷金0・礼金0・保証金0!

セントラル警備保障24時間セキュリティ リビングと寝室を分けれる喜び! こだわりのお洒落空間

Access

西武新宿線
「武蔵関」駅徒歩 3分



- セントラル警備保障24時間セキュリティ
- モニター付きオートロックシステム
- 共用部防犯カメラ(19台)
- 防犯窓・カメラ付きエレベーター
- 防犯性の高いダブルロック・ディンプルキー
- 夜間の帰宅でも安心な人感センサーライト
- エアコン標準装備(1基)
- 遮音性に優れた床フローリング仕様
- ★雨天・冬は必須!浴室換気乾燥暖房機
- 便利!お湯張り機能付きバス
- ★使い放題インターネット・Wi-Fi完備
- ↑速度等詳細はTEL0120-988-660
- オリジナルシステムキッチン2口ガスコンロ
- 暖房便座付温水シャワートイレ
- 嬉しい独立洗面台
- 24時間利用可能なゴミ置き場
- 24時間利用可能な宅配ボックス
- ペット可:小型犬・猫1匹迄敷金1ヶ月預かり
- 駐輪場(空き条件等含め要詳細確認)
- バイク置き場(空き条件等含め要詳細確認)



0902 号室 専有面積 26.98㎡

間取 1LDK

賃料 100,000円/月

共益費 12,000円/月

物件概要

所在地 / 東京都練馬区関町北2丁目31-11
構造・規模 / 鉄筋コンクリート造 11階建
総戸数 / 29 戸
築年月 / 2024年09月30日
入居日 / 2024年10月05日

契約条件

敷金0ヶ月・礼金0ヶ月

- SC保証システム利用料:家賃総額55%(最低金額5.5万円)
- 保証人有プラン:家賃総額の30%(最低金額3万円)
- 24Hサポート料22,000円/1年・鍵交換代22,000円
- 室内抗菌処理代17,600円事務手数料11,000円
- 当社指定火災保険(ジック)加入の事(別途費用)
- ※賃料口座引落し(口座振替手数料別途費用有)
- ※1、2回目の更新時5%の賃料改定あり。更新料は1回のみ。
- 2回目以降の更新料は無い為、安心して永くお住まいいただけます
- ※LPガス(要担保金)
- ※当社指定引越し業者有
- ※キャンペーンは9月末日迄の成約となります。

24時間安心サポート

設備のトラブルに24時間365日の受付体制

医療健康サービス 24

看護師が24時間365日相談可※適応条件有

※図面と現況が異なる場合、現況優先とさせていただきます。

新宿本店 新宿区新宿3-21-4新宿ニュータワービル1階
TEL: 03-6279-2032



みざやば
水商売のお部屋



あずま通り店 新宿区歌舞伎町1-8-3良川ビル2階
TEL: 03-6205-5732



QRコードからスマートホーム紹介動画視聴可



部屋の中でも外出先でも、様々な家電をコントロールすることが可能に。



徒歩8分
「大塚」駅

専有面積	専有面積	専有面積	専有面積	専有面積	専有面積	専有面積	専有面積	専有面積	専有面積
A TYPE 26.10㎡	B1 TYPE 25.56㎡	B2 TYPE 25.56㎡	B3 TYPE 26.23㎡	C TYPE 25.60㎡	D TYPE 25.48㎡	E TYPE 27.07㎡	バルコニー面積 2.27㎡	バルコニー面積 3.45㎡	バルコニー面積 3.45㎡



11/1内見可・入居可

JR山手線の一翼から、華やかに淑やかに、パーソナルな東京を。



JR山手線の一翼をなす「大塚」駅。ビッグターミナル「池袋」駅に隣接し、東京を代表する一大繁華街を日常生活の舞台としながら、駅徒歩8分という立地で静かで穏やかなライフロケーションを手に入れる。東京、大塚。ここには、東京暮らしの華やかさも淑やかさも、あらゆるシーンがパーソナルなものになる、特別な時間があります。

- 【注意事項】
- ①スマートロックは、外出時に電池残量がなくなると、暗証番号で開錠不可になります。非常時、当社に問い合わせる必要があります。
 - ②本物件はスマホアプリ「Space Core」加入必須になります。
 - ③当社管理外居室の方が紙タバコを喫煙する可能性はあります。

		賃料表									
4F	401 B1	402 B2	403 B1	404 B2	405 B1	406 B2	ネット無料		407 D	408 E	
	119,500	119,000	119,000	119,000	119,000	119,500			119,500	125,500	
3F	301 B1	302 B2	303 B1	304 B2	305 B1	306 B2	307 A	308 C	309 D	310 E	
	119,000	118,500	118,500	118,500	118,500	118,500	119,000	119,000	118,500	125,000	
2F	201 B1	202 B2	203 B1	204 B2	205 B1	206 B2	207 A	208 C	209 D	210 E	
	118,500	118,000	118,000	118,000	118,000	118,000	118,500	118,500	118,000	124,500	
1F	先行契約可	101 B3	102 B1	103 B2	104 B1	105 B2	106 A	107 C	紙タバコ喫煙不可		
		115,000	114,500	114,500	114,500	114,500	114,500	113,000			
方角	東向き	東向き	東向き	東向き	東向き	東向き	東向き	西向き	西向き	西向き	

【概要】名称：クレヴィスタ大塚 構造：RC造4階建 所在：豊島区北大塚3-1-8-6 建築年月：2024/10/31予定

【条件】賃料：賃料表に記載 共益費：月額15,000円 敷金：0ヶ月 礼金：0ヶ月 更新料：1ヶ月 清掃費：66,000円家賃折込

新宿本店 新宿区新宿3-21-4新宿ニューワークビル1階
TEL：03-6279-2032



みずべば
水商売のお部屋



あずま通り店 新宿区歌舞伎町1-8-3良川ビル2階
TEL：03-6205-5732

ラフィスタ新板橋 401

物件種別	間取り	賃料	管理費等
マンション	1LDK	120,000円	20,000円

Wi-Fiインターネット無料:ファイバーゲート オートロック付き 新築分譲マンション

Wi-Fiインターネット無料:ファイバーゲート オートロック付き 新築分譲マンション

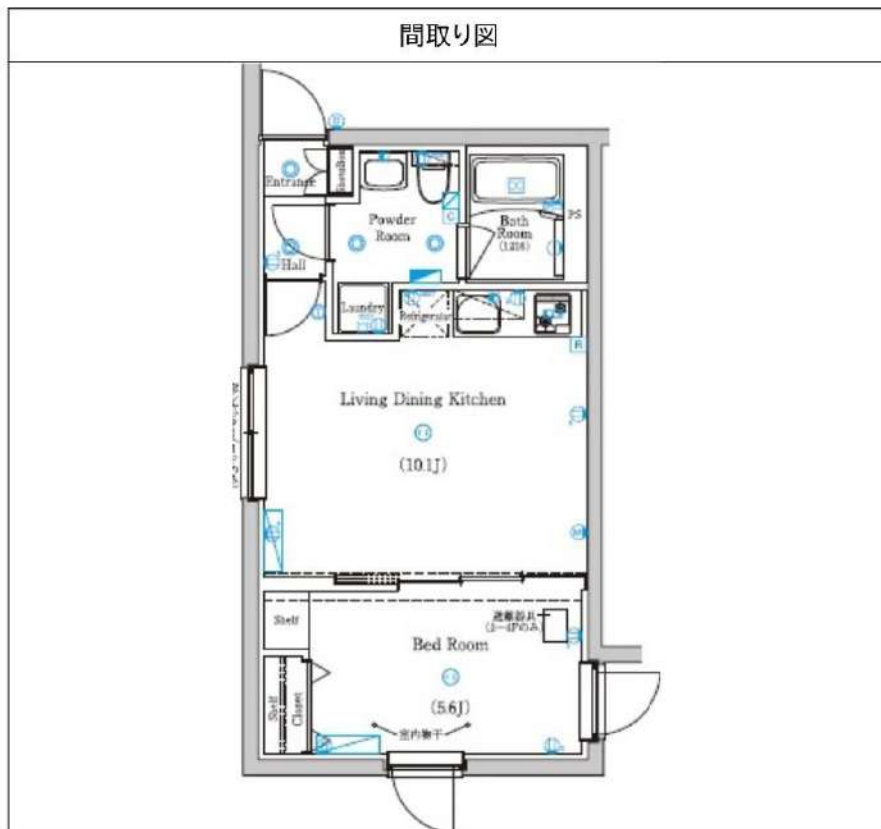
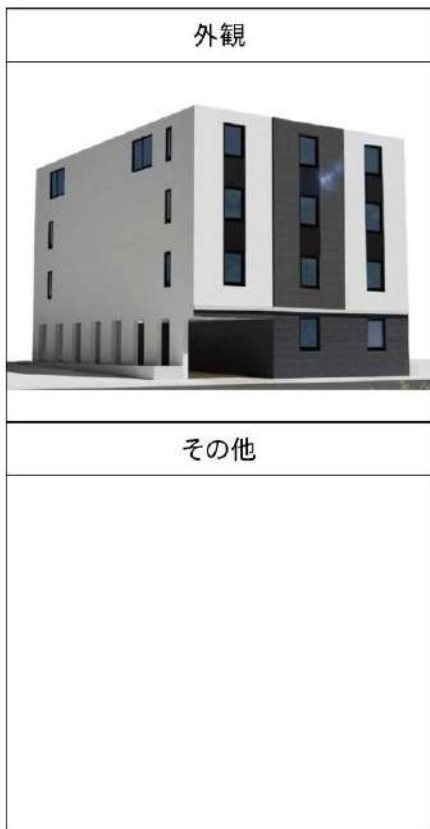

敷金/保証金	120,000円	礼金/権利金	120,000円
敷引/償却金	120,000円	更新料	1.5ヶ月(新賃料)
更新事務手数料			
その他費用			
物件所在地	東京都板橋区板橋3丁目28-3		
交通	都営三田線 板橋区役所前駅 徒歩7分 都営三田線 新板橋駅 徒歩8分 東武東上線 下板橋駅 徒歩8分		
間取り詳細	LDK 10.10畳, 洋室 5.60畳		
構造	鉄筋コンクリート 4階 / 4階建		
面積	35.42㎡	向き	北東
築年月	2024年10月	契約期間	普通借家契約 2年
退去日		入居時期	2024年11月1日
駐車場			
設備	24時間換気システム, 浴室乾燥, ガス給湯, バス・トイレ別, CS, シャワー, 2口コンロ, ガスキッチン, 温水洗浄便座, エアコン, エアコン2台, 室内洗濯機置場, 押入, BS, シューズボックス, モニタ付オートロック, 洗面化粧台, ネット使用料不要, クローゼット, フローリング, トイレ有, ガスコンロ, 防犯ガラス, コニエットバス, バス有, 追い焚き風呂, システムキッチン, TVインターホン, デザイナーズ, 外壁タイル張り, 宅配BOX, 防犯カメラ		
入居諸条件	ペット可, 事務所不可, 二人入居可		
損害保険	要 25,000円(2年)		
保証会社	可 保証会社必須/～50%		
備考	■入居中サポート/21450円 ■抗菌代/17600円 ■事務手数料/11000円 ■保証会社必須/～50% ■保険/25000円 ■鍵費用/25300円 ■契約期間(2年普借) ※違約金有☆AZPの賃料+1万円でスーパーゼロプラン適用★0 ■ペット飼育時条件有		

新宿本店 新宿区新宿3-21-4新宿ニュータワービル1階
TEL: 03-6279-2032



みずべや
水商売のお部屋



あずま通り店 新宿区歌舞伎町1-8-3良川ビル2階
TEL: 03-6205-5732