

グランド・ガーラ南麻布

敷金**0**ヶ月、礼金**0**ヶ月

保証金**1**ヶ月 ※契約時全額償却

都営三田線

「白金高輪」徒歩**9**分

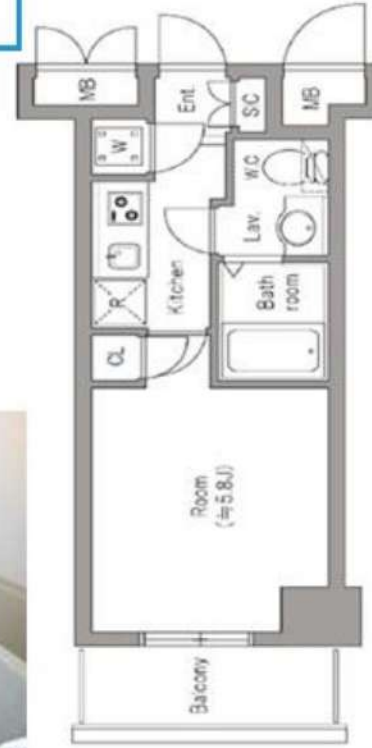

物件名称	グランド・ガーラ南麻布 708号室				
間取	1K				
実賃条件	賃料	93,000			円/月
	共益費	12,000円/月			
	敷金	無	礼金	無	保証金 1ヶ月
入居時期	入居中・8/31退去	2024年9月下旬入居可能			

物件所在地	東京都港区南麻布3-19-21			
交通	都営三田線	白金高輪	駅徒歩	9分
	都営大江戸線	麻布十番	駅徒歩	15分

築物	構造・規模	鉄筋コンクリート造 地上15階建		所在地	7階
	専有面積	19.41	m ²	方位	間取参照
竣工年月	2002年9月				
契約期間	普通賃貸借 2年(更新可)				
更新料	新賃料1ヶ月分	更新事務手数料	新賃料0.275ヶ月分(税込)		
解約予告	2ヶ月前				
契約条件	有 1年未満の解約時総賃料1ヶ月分相当額				
実賃保証 契約条件	区分	必須 クレディセゾン、ルームバンクインシュア、他			
	条件	初回保証料:家賃総額の50%、年間保証料:10,000円 ※審査状況により内容変更となる場合有			
保証	貸主指定保険に加入	2年	20,000円		
搬入搬出費用	25,300円(税込)				
その他 初期費用	契約事務手数料:5,500円(税込) 24時間緊急サポート料:2年 16,500円(税込)※必須				
退去時費用 (退去時精算)	ルームクリーニング費用:46,200円(税込)※㎡により金額変更となる場合有 設備標準清掃料:1台につき11,000円(税込)				
備考	管理:巡回 SOHO不可 事務所不可 楽器不可				

※図面と現況が異なる場合、現況優先といたします。

駐車場	有り ※空き要確認	設備	オートロック、TVモニター付きインターホン、メールボックス、宅配ボックス、防犯カメラ、エレベーター、クローゼット、エアコン、敷地内ゴミ置き場、浴室乾燥機、シューズボックス、システムキッチン、2口コンロ、独立洗面台、シャワートイレ、室内洗濯機置場
バイク置場	有り ※空き要確認		
駐輪場	有り ※空き要確認		
共有部管理会社	(株)エフ・ジェー・コミュニティ TEL03-6735-8890	利用の制限など	-

※上記共有設備は空室状況が変わることがあります。最新の空室状況等は共有部管理会社へお問合せください。

新宿本店 新宿区新宿3-21-4新宿ニュータワービル1階
TEL: 03-6279-2032



みざべや
水商売のお部屋



あずま通り店 新宿区歌舞伎町1-8-3良川ビル2階
TEL: 03-6205-5732

メインステージ白金高輪

敷金**0**ヶ月、礼金**0**ヶ月

保証金**1**ヶ月 ※契約時全額償却

東京メトロ南北線
「白金高輪」徒歩**5**分

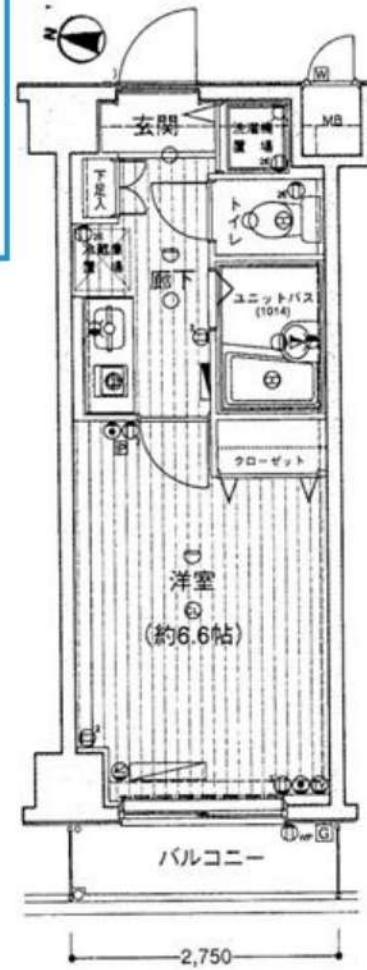

物件名称	メインステージ白金高輪 107号室				
間取	1K				
実賃条件	賃料	97,000			円/月
	共益費	12,000円/月			
	敷金	無	礼金	無	保証金 1ヶ月
入居時期	入居中・5/30退去	2024年6月下旬入居可能			

物件所在	東京都港区三田5-13-9				
交通	東京メトロ南北線	白金高輪	駅徒歩	5	分
	都営三田線	白金高輪	駅徒歩	5	分

建物	構造・規模	鉄筋コンクリート造 地上6階建		所在階	1階
	専有面積	20.35	m ²	方位	間取参照
竣工年月	2001年5月				
契約期間	普通賃貸借 2年(更新可)				
更新料	新賃料1ヶ月分	更新事務手数料	新賃料0.275ヶ月分(税込)		
解約予告	2ヶ月前				
短期解約	有 1年未満の解約時総賃料1ヶ月分相当額				
実賃保証 契約条件	区分	必須 クレディセゾン、ルームバンクインシュア、他			
	条件	初回保証料:家賃総額の50%、年間保証料:10,000円 ※審査状況により内容変更となる場合有			
保証	貸主指定保険に加入	2年	20,000円		
競売換算費用	25,300円(税込)				
その他 初期費用	契約事務手数料:5,500円(税込)				
	24時間緊急サポート料:2年 16,500円(税込)※必須				
退去時費用 (退去時精算)	ルームクリーニング費用:46,200円(税込)※㎡により金額変更となる場合有 設備標準洗濯機納付有:1台につき11,000円(税込)				
備考	管理:巡回 SOHO不可 事務所不可 楽器不可				

※図面と現況が異なる場合、現況優先といたします。

駐車場	無し	設備	オートロック、インターホン、メールボックス、宅配ボックス、防犯カメラ、エレベーター、クローゼット、エアコン、敷地内ゴミ置き場、シューズボックス、フローリング、システムキッチン、1口ガスコンロ、洗面台、トイレ、室内洗濯機置場
バイク置場	無し		
駐輪場	有り ※空き要確認		
共有部管理会社	(株)青山メイン企画 TEL03-5281-4873	利用の制限など	-

※上記共有設備は空室状況が変わることがあります。最新の空室状況等は共有部管理会社へお問合せください。

新宿本店 新宿区新宿3-21-4新宿ニューターワビル1階
TEL: 03-6279-2032



みずべや
水商売のお部屋



あずま通り店 新宿区歌舞伎町1-8-3良川ビル2階
TEL: 03-6205-5732

ハーモニーレジデンス田町#002

401

JR山手線「田町」徒歩6分
都営三田線「三田」徒歩6分
ゆりかもめ「日の出」徒歩10分

ペット相談可能!(敷金1ヶ月償却)



間取り	1K		
賃料	101,500円		
管理費/共益費	10,000円		
条件	敷金:なし / 礼金:1ヶ月		
所在地	東京都港区芝浦1丁目		
構造/階建/所在階	RC / 10階 / 4階部分		
専有面積	22.87㎡		
築年数	2016年3月		
契約期間	普通借家 / 1年		
更新料	0.5ヶ月(新賃料)	更新事務手数料	0.275ヶ月税込み
保険情報	10,000円 / 1年	解約予告	2ヶ月前
退去予定日	空室	入居時期	2024年11月下旬
保証会社	シノケンコミュニケーションズ(2)、保証料(初回契約時)50%、保証料(更新時)12000円、保証人ありプラン:賃料総額の30%		
その他費用	契約事務手数料:3,300円(入居時)、鍵交換代:27,500円(入居時)、消臭除菌代:8,800円(入居時)、あんしんサポートα(1年間):16,500円(年額)		
設備	オートロック、宅配ボックス、駐輪場、24Hゴミ出し可、エレベーター1基、角部屋、TVモニター付きインターフォン、エアコン、浴室乾燥機、温水洗浄便座、コンロ2口設置済、独立洗面台、クローゼット、下駄箱、室内洗濯機置き場、バス・トイレ別室、ベランダ・バルコニー、システムキッチン		
備考	解約通知:2ヶ月前、1年未満解約の場合賃料1ヶ月分の違約金あり、空き予定の物件は先行契約、退去時クリーニング費用:借主負担、駐輪場の空き状況等は下記共用部のお問い合わせ先へご確認下さい。*プロパンガス*電力会社:シノケンでんき(他の電力会社希望の場合は切り替え手数料3,300円・大手法人契約の場合はシノケンでんき不可)		
共用部の問合せ先	シノケンファシリティーズ 03-6860-3110		



※現況と図面に相違がある場合は、現況優先となります。 ※入居可能日は変更となる可能性があります。 ※空き予定の物件は先行契約になります。

新宿本店 新宿区新宿3-21-4新宿ニュータワービル1階
TEL: 03-6279-2032



みずべや
水商売のお部屋



あずま通り店 新宿区歌舞伎町1-8-3良川ビル2階
TEL: 03-6205-5732

ハーモニーレジデンス東京ベイ 402

物件種別	間取り	賃料	管理費等
マンション	1K	113,000円	15,000円

アクセス良好 セキュリティも室内設備も充実 ペット可 デザイナーズレジデンス

アクセス良好 セキュリティも室内設備も充実 ペット可 デザイナーズレジデンス

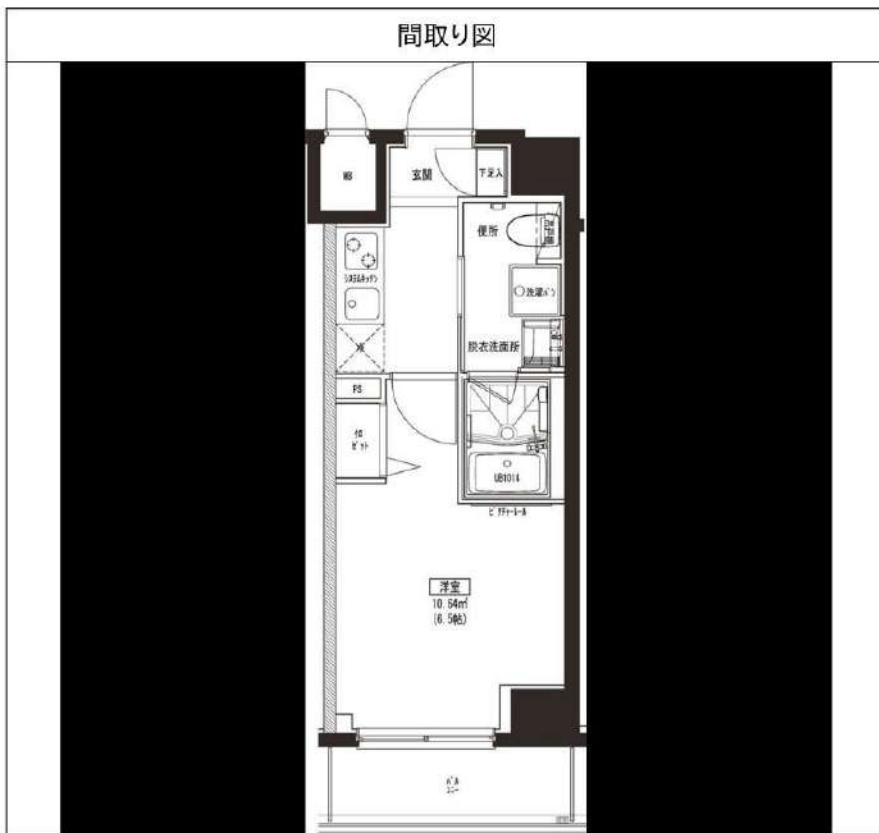

敷金/保証金	0円	礼金/権利金	113,000円
敷引/償却金	0円	更新料	1.5ヶ月(新賃料)
更新事務手数料			
その他費用			
物件所在地	東京都港区芝浦1丁目14-2		
交通	山手線 田町駅 徒歩9分 都営三田線 三田駅 徒歩9分 ゆりかもめ 日の出駅 徒歩10分		
間取り詳細			
構造	鉄筋コンクリート 4階 / 9階建		
面積	22.38㎡	向き	東
築年月	2018年3月	契約期間	普通借家契約 2年
退去日		入居時期	2024年11月23日
駐車場	駐輪場		
設備	浴室乾燥, ガス給湯, バス・トイレ別, CS, 押入, 2口コンロ, ガスキッチン, 温水洗浄便座, エアコン, 室内洗濯機置場, シャワー, BS, CATV, モニタ付オートロック, システムキッチン, クローゼット, フローリング, トイレ有, ガスコンロ, ユニットバス, ガスコンロ設置済, バス有, シューズボックス, 洗面化粧台, TVインターホン, デザイナーズ, エレベーター, 外壁タイル張り, 宅配BOX		
入居諸条件	ペット可, 事務所不可, 二人入居可		
損害保険	要 22,000円 (2年)		
保証会社	可 保証会社必須~50%(最低保証料5万円)		
備考	<ul style="list-style-type: none"> ■入居中サポート/21450円 ■抗菌代/17600円 ■事務手数料/11000円 ■保証会社必須~50%(最低保証料5万円) ■保険/22000円 ■鍵費用/22000円 ■契約期間(2年普借) ※違約金有 ☆AZPの賃料+1万円でスーパーゼロプラン適用★0 ■ペット飼育時条件有 ■告知事項あり 		

※図面と異なる場合は現況を優先となります。

新宿本店

新宿区新宿3-21-4新宿ニュータウンビル1階
TEL: 03-6279-2032



みずぺや
水商売のお部屋



あずま通り店

新宿区歌舞伎町1-8-3良川ビル2階
TEL: 03-6205-5732

ジェノヴィア田町スカイガーデン — ペット可 築浅デザイナーズレジデンス —

GENOVIA Tamachi skygarden

JR山手・京浜東北 線

田町 駅 徒歩 13 分
ゆりかもめ 線

芝浦ふ頭 駅 徒歩 5 分

物件設備

■TVモニター付オートロック	■浴室換気乾燥機
■宅配ボックス	■独立洗面台
■メールボックス	■シャワートイレ
■防犯カメラ	■フローリング
■エレベーター	■クローゼット
■シューズボックス	■エアコン
■室内洗濯機置場	■バルコニー
■2口ガスキッチン	■WiFi / インターネット無料 (FGBB)
■シングルレバー混合水洗	■駐輪場
■バス・トイレ独立	

図面と現状が相違する場合、現状優先となります。

ペット飼育可能



Aタイプ 室内

ペット飼育可能 ※敷金1ヶ月追加(償却)

■エアコン内部洗浄費 13,200円/1基(退去時)
■クリーニング費用 ~30㎡ 36,000円(税別)(退去時)

名称/ジェノヴィア田町スカイガーデン

【物件概要】所在地/東京都港区海岸3丁目18-24 構造/鉄筋コンクリート造 規模/8階建 竣工/2020年3月

【契約条件】礼金 0ヶ月 敷金 0ヶ月 / 2年普通賃貸借契約(更新料 新賃料の1ヶ月) / 火災保険:16,000円

鍵交換費:26,400円 / 要保証会社加入 / 早期解約損害金 1年未満解約で賃料の1ヶ月

新宿本店 新宿区新宿3-21-4新宿ニュータウンビル1階
TEL:03-6279-2032



みずびや
水商売のお部屋



あずま通り店 新宿区歌舞伎町1-8-3良川ビル2階
TEL:03-6205-5732

ROOM PLAN

D type			C type			B type			A type			E type			101号室 6.6 J のロフト付
専有面積	25.87	m ²	専有面積	25.87	m ²	専有面積	25.67	m ²	専有面積	26.07	m ²	専有面積	26.10	m ²	
バルコニー面積	3.79	m ²	バルコニー面積	3.79	m ²	バルコニー面積	3.79	m ²	バルコニー面積	3.79	m ²	バルコニー面積	3.79	m ²	

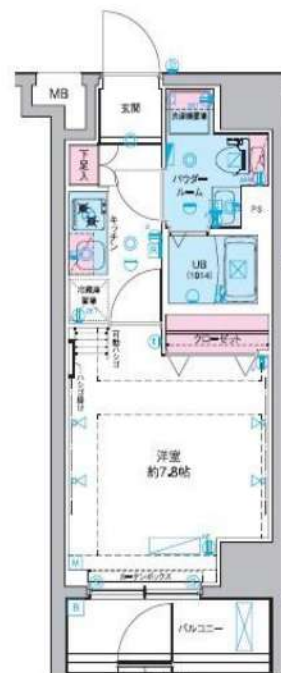
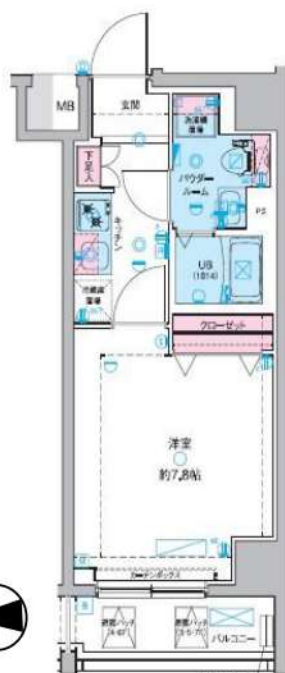
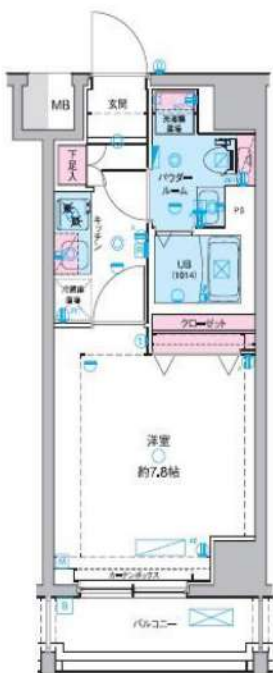
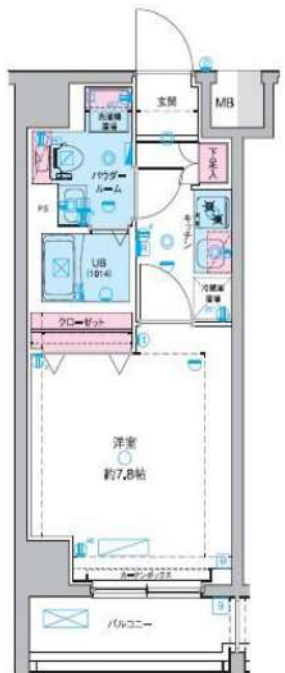

LOFT



号室タイプ 入居可能時期

702	B	11/29 ~
601	A	即入居可
101	E	即入居可

共益費：15,000円

8	804	D	803	C	802	B	801	A
	RENT		RENT		RENT		RENT	
7	704	D	703	C	702	B	701	A
	RENT		RENT		募集準備中		RENT	
6	604	D	603	C	602	B	601	A
	RENT		RENT		RENT		120,000円	
5	504	D	503	C	502	B	501	A
	RENT		RENT		RENT		RENT	
4	404	D	403	C	402	B	401	A
	RENT		RENT		RENT		RENT	
3	304	D	303	C	302	B	301	A
	RENT		RENT		RENT		RENT	
2	204	D	203	C	202	B	201	A
	RENT		RENT		RENT		RENT	
1	駐輪場		101	E	ゴミ置場	エントランス	管理室	
			120,000円					

西向き



海が見えるレストラン「Q'on」



101号室
室内



徒歩圏内
おススメスポット



図面と現状が相違する場合、現状優先となります。

芝浦シェークリーム倶楽部

ジェノヴィア田町スカイガーデン 2/2

Wi-Fiインターネット
無料で使い放題
※プロバイダー
：ファイバーゲート



グラーサ西麻布

敷金**0**ヶ月、礼金**0**ヶ月

保証金**1**ヶ月 ※契約時全額償却

東京メトロ日比谷線

「六本木」徒歩**7**分

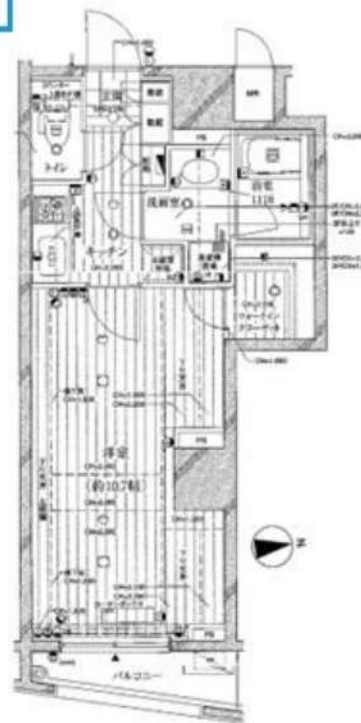

物件名称	グラーサ西麻布 303号室				
間取	1K				
実賃条件	賃料	129,000			円/月
	共益費	15,000円/月			
	敷金	無	礼金	無	保証金 1ヶ月
入居時期	入居中・11/5退去	2024年12月上旬入居可能			

物件所在地	東京都港区西麻布3-5-2				
交通	東京メトロ日比谷線	六本木	駅徒歩	7	分
	東京メトロ日比谷線	広尾	駅徒歩	9	分
建物	構造・規模	鉄筋コンクリート造 地上15階建		所在階	3階
	専有面積	33.11	m ²	方位	間取参照
竣工年月	2004年6月				
契約期間	普通賃貸借 2年(更新可)				
更新料	新賃料1ヶ月分	更新事務手数料	新賃料0.275ヶ月分(税込)		
解約予告	2ヶ月前				
返却条件	有 1年未満の解約時総賃料1ヶ月分相当額				
実賃保証 契約条件	区分	必須 クレディセゾン、ルームバンクインシュア、他			
	条件	初回保証料:家賃総額の50%、年間保証料:10,000円 ※審査状況により内容変更となる場合			
保険	貸主指定保険に加入	2年	20,000円		
搬入換費用	25,300円(税込)				
その他 初期費用	契約事務手数料:5,500円(税込) 24時間緊急サポート料:2年 16,500円(税込)※必須				
退去時費用 (退去時精算)	ルームクリーニング費用:55,000円(税込)※㎡により金額変更となる場合 設備標準清掃料:1台につき11,000円(税込)				
備考	管理:巡回 SOHO不可 事務所不可 楽器不可				

※図面と現況が異なる場合、現況優先といたします。

駐車場	有り ※空き要確認	設備	オートロック、TVモニター付きインターホン、メールボックス、宅配ボックス、防犯カメラ、エレベーター、クローゼット、エアコン、敷地内ゴミ置き場、浴室乾燥機、シューズボックス、システムキッチン、2口コンロ、独立洗面台、シャワートイレ、室内洗濯機置場
バイク置場	有り ※空き要確認		
駐輪場	有り ※空き要確認		
共有部管理会社	株式会社BRIコミュニティー TEL 03-5786-7660	利用の制限など	-

※上記共有設備は空室状況が変わることがあります。最新の空室状況等は共有部管理会社へお問合せください。

新宿本店 新宿区新宿3-21-4新宿ニュータワービル1階
TEL: 03-6279-2032



みずべや
水商売のお部屋



あずま通り店 新宿区歌舞伎町1-8-3良川ビル2階
TEL: 03-6205-5732

パティナー三田台 301

物件種別	間取り	賃料	管理費等
マンション	1K	130,000円	22,000円

【Wi-Fiインターネット無料!※FGBB】ペット可 高級分譲賃貸マンション

【Wi-Fiインターネット無料!※FGBB】ペット可 高級分譲賃貸マンション

外観



その他



※図面と異なる場合は現況を優先となります。

間取り図



敷金/保証金	0円	礼金/権利金	130,000円
敷引/償却金	0円	更新料	1.5ヶ月(新賃料)
更新事務手数料			
その他費用			
物件所在地	東京都港区三田4丁目17-26		
交通	都営浅草線 泉岳寺駅 徒歩7分 東京メトロ南北線 白金高輪駅 徒歩9分 山手線 高輪ゲートウェイ駅 徒歩13分		
間取り詳細			
構造	鉄筋コンクリート 3階 / 8階建		
面積	28.35㎡	向き	北東
築年月	2015年9月	契約期間	普通借家契約 2年
退去日		入居時期	2024年11月3日
駐車場	駐輪場		
設備	浴室乾燥, ガス給湯, バストイレ別, CS, シャワー, 2口コンロ, ガスキッチン, 温水洗浄便座, エアコン, 洗面所独立, 室内洗濯機置場, 押入, BS, ウォークインクローゼット, モニタ付オートロック, 洗面化粧台, ネット使用料不要, クローゼット, フローリング, システムキッチン, トイレ有, ガスコンロ, 防犯ガラス, ユニットバス, バス有, シューズボックス, TVインターホン, デザイナーズ, エレベーター, 外壁タイル張り, 宅配BOX, 防犯カメラ		
入居諸条件	ペット可, 事務所不可, 二人入居可		
損害保険	要 23,000円(2年)		
保証会社	可 保証会社必須/～50%		
備考	■入居中サポート/21450円 ■抗菌代/17600円 ■事務手数料/11000円 ■保証会社必須/～50% ■保険/23000円 ■鍵費用/22000円 ■契約期間(2年普借)※違約金有☆AZPの賃料+1万円でスーパーゼロプラン適用★0 ■ペット飼育時条件有		

新宿本店

新宿区新宿3-21-4新宿ニュータワービル1階
TEL: 03-6279-2032



みずびや
水商売のお部屋



あずま通り店

新宿区歌舞伎町1-8-3良川ビル2階
TEL: 03-6205-5732

ハーモニーレジデンス西麻布 206

物件種別	間取り	賃料	管理費等
マンション	1K	139,000円	15,000円

ペット可 高級賃貸マンション

ペット可 高級賃貸マンション

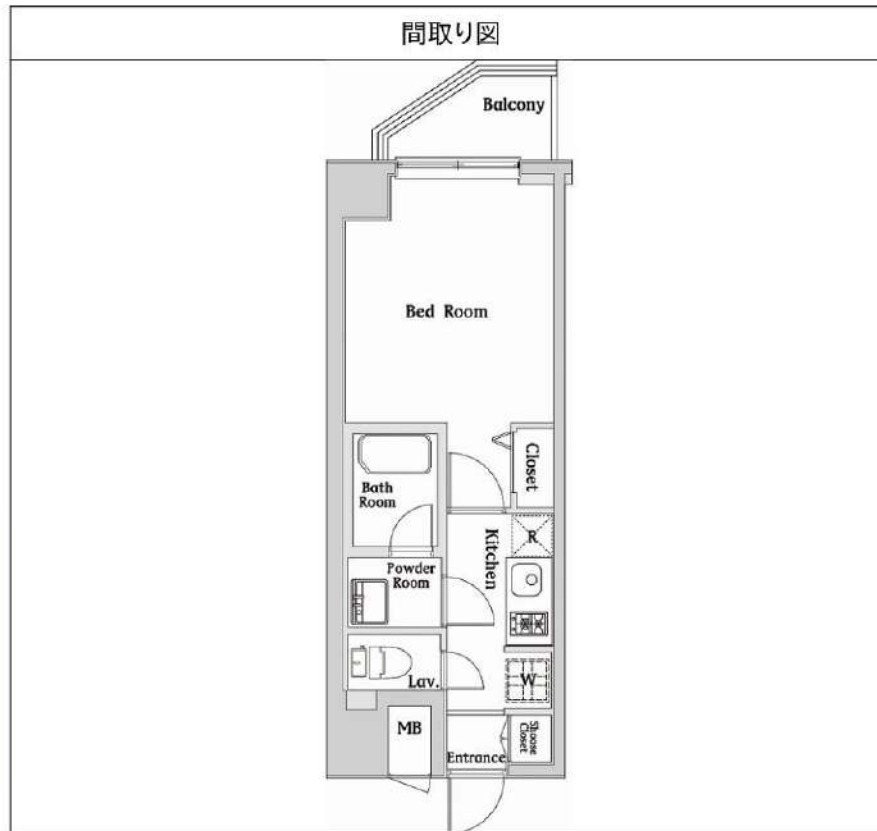

敷金/保証金	139,000円	礼金/権利金	139,000円
敷引/償却金	139,000円	更新料	1.5ヶ月(新賃料)
更新事務手数料			
その他費用			
物件所在地	東京都港区西麻布1丁目12-9		
交通	都営大江戸線 六本木駅 徒歩9分 東京メトロ千代田線 乃木坂駅 徒歩9分 東京メトロ銀座線 表参道駅 徒歩15分		
間取り詳細			
構造	鉄筋コンクリート 2階 / 9階建		
面積	25.73㎡	向き	西
築年月	2017年5月	契約期間	普通借家契約 2年
退去日		入居時期	2024年11月19日
駐車場			
設備	浴室乾燥, ガス給湯, バス・トイレ別, CS, シャワー, 2口コンロ, ガスキッチン, 温水洗浄便座, エアコン, 室内洗濯機置場, 押入, BS, シューズボックス, モニタ付オートロック, 洗面化粧台, クローゼット, フローリング, トイレ有, ガスコンロ, ユニットバス, バス有, システムキッチン, TVインターホン, デザイナーズ, エレベーター, 外壁タイル張り, 宅配BOX		
入居諸条件	ペット可, 事務所不可, 二人入居可		
損害保険	要 22,000円(2年)		
保証会社	可 保証会社必須~50%(最低保証料5万円)		
備考	■入居中サポート/21450円 ■抗菌代/17600円 ■事務手数料/11000円 ■保証会社必須~50%(最低保証料5万円) ■保険/22000円 ■鍵費用/22000円 ■契約期間(2年普借) ※違約金有 ☆AZPの賃料+1万円でスーパーゼロプラン適用★0 ■ペット飼育時条件有		

※図面と異なる場合は現況を優先となります。

新宿本店 新宿区新宿3-21-4新宿ニュータワービル1階
TEL: 03-6279-2032



みずべや
水商売のお部屋



あずま通り店 新宿区歌舞伎町1-8-3良川ビル2階
TEL: 03-6205-5732

ALTERNA恵比寿

JR山手線「恵比寿」徒歩14分
都営三田線「白金台」徒歩12分

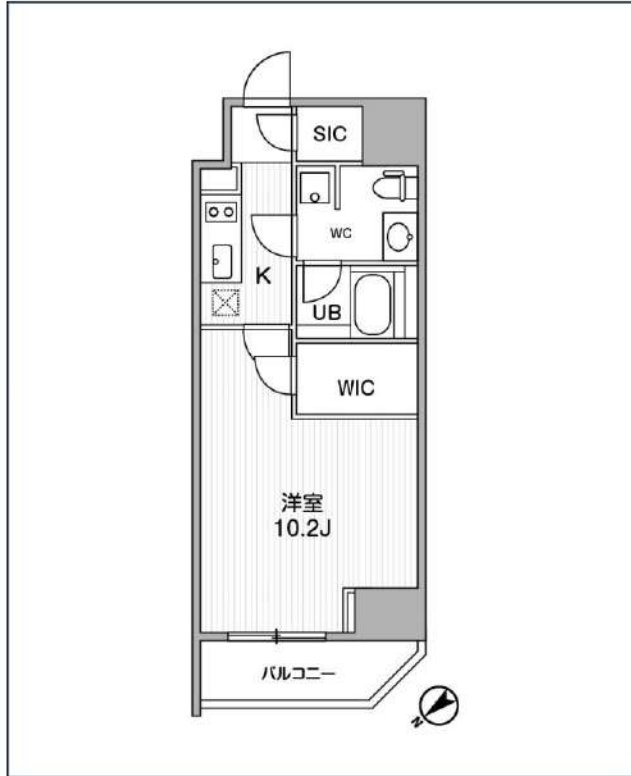
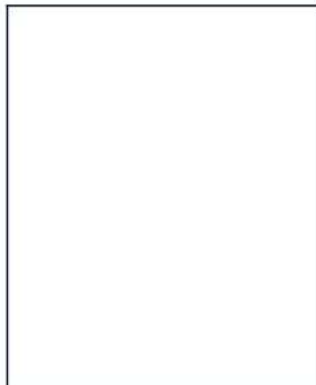
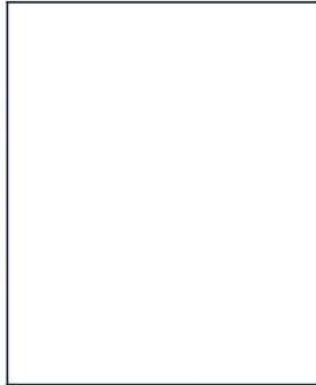

号室	賃料	
903	175,000円	

共益費	10,000円		
敷金	なし	礼金	0円
所在地	東京都渋谷区恵比寿3丁目36-6		
構造・階建	RC 9階部分 / 地上15階、地下0階		
築年月	2017年5月	総戸数	45
間取り	1K	専有面積	34.2㎡
契約期間	普通借家2年	開口向き	北西
保険		連帯保証人	指定しない

保証会社			
その他費用	鍵交換費用24,200円 税込、Goodプレミアムα (24Hサポートのみ) 11,000円 税抜(入居時)、住宅総合保険(フレックス)28,000円 非課税(入居時)、Goodプレミアムα 登録料2,000円/税抜(入居時)		
入居時期	即入居可	退去予定日	—

備考
特約等につきましてはGoodリアルエステート仲介会社様専用サイトの部屋詳細をご確認下さい。/ ※2年未満の語学学校生様または海外審査の方はFRなし+AD募集条件よりマイナス1ヵ月となります。

インターネット 使用料無料	オートロック	宅配ボックス	専用ゴミ置き場	浴室乾燥機	ウォシュレット	エレベーター	礼金0	カウンターキッチン	ウォークイン クローゼット	洗面所独立	洗濯機取室内
バス・トイレ別	コンロ2口	システムキッチン	エアコン	24H暖房システム	下駄箱	防犯カメラ	光ファイバー	集合ポスト	即入居可	フローリング	ベランダ/バルコニー

※現況と図面に相違がある場合は、現況優先となります。

新宿本店

新宿区新宿3-21-4新宿ニューターワビル1階
TEL: 03-6279-2032



みずびや
水商売のお部屋



あずま通り店

新宿区歌舞伎町1-8-3良川ビル2階
TEL: 03-6205-5732

ルネサンスコート恵比寿 601号室

1LDK
175,000円

管理費 12,000円
礼金 1ヶ月 敷金 1ヶ月

JR山手線「恵比寿」徒歩9分

東京メトロ日比谷線「恵比寿」徒歩9分

JR埼京線「渋谷」徒歩12分



※最新の空室・申込状況はイタンジにてご確認下さい

所在	東京都渋谷区東3丁目6-25		
間取詳細	洋室4.3畳		
構造・階建	RC 6階 / 7階建		
専有面積	32.56㎡	物件種別	マンション
築年月	2019年11月6日	開口向き	南
入居時期	2024年10月下旬	更新料	1ヶ月(新賃料)
損保	要 18,000円 2年	連帯保証人	不要
契約期間	普通借家2年		
保証会社	(株式会社エポスカード) 保証料(初回契約時)50%、保証料(月額)1%、		
駐車場	無	駐輪場	有/550円
入居諸条件	二人入居可、外国人可、ペット不可、ルームシェア不可		
その他費用	鍵交換費用44,000円、24時間緊急サポート16,500円		
周辺施設	ユニクロ恵比寿店まで749m、ライフ渋谷東店まで516m、ローソン広尾高校前店まで154m、ツルハドラッグ渋谷東店まで364m、ダイソービーコックスア恵		
設備	都市ガス、インターネット使用料無料、宅配ボックス、浴室乾燥機、バストイレ別、エレベーター1基、室内洗濯機置き場、エアコン付き、シャワートイレ付き、システムキッチン、インターホン、オートロック、防犯カメラ、駐輪場、二人入居可、ウォークインクローゼット、追焚バス、ダブルロック、デンプ		
備考	【短期解約違約金の規定有】1年以内の解約で賃料・管理費1ヵ月分相当額		

※掲載情報と現状が異なる場合は現状が優先となります

新宿本店

新宿区新宿3-21-4新宿ニュータワービル1階
TEL : 03-6279-2032



みずべや
水商売のお部屋



あずま通り店

新宿区歌舞伎町1-8-3良川ビル2階
TEL : 03-6205-5732

オープンレジデンス南青山 602

物件種別	間取り	賃料	管理費等
マンション	1LDK	367,000円	10,000円

敷金/保証金	367,000円	礼金/権利金	367,000円
敷引/償却金		更新料	1ヶ月(新賃料)
更新事務手数料			
その他費用	<small>[-一時金] 鍵交換費用(税込): 27,500円 [月次費用] 家財保険+付帯サービス(税込): 1,835円 (備考) ■契約時: 当月分+翌月分の賃料・管理費をお支払い頂きます ■解約時: ルームクリーニング費用及び借主負担分の原状回復費用をお支払い頂きます</small>		
物件所在地	東京都港区南青山3丁目10-32		
交通	東京メトロ銀座線 表参道駅 徒歩4分 東京メトロ千代田線 表参道駅 徒歩4分 東京メトロ半蔵門線 表参道駅 徒歩4分		
間取り詳細	6階: LDK 14.20畳, 洋室 7.20畳		
構造	鉄筋コンクリート 6階 / 9階建		
面積	54.23㎡	向き	北東
築年月	2015年9月1日	契約期間	普通借家契約 2年
退去日		入居時期	相談
駐車場	駐輪場		
設備	3口ガス(グリル付) 独立洗面台 脱衣室 ミストサウナ付浴室換気乾燥機 追焚 温水洗浄便座 床暖房 ウォークインクローゼット		
入居諸条件	ペット不可, 二人入居可		
損害保険			
保証会社	必須 トーシンライフ、オリコフォレントインシュア、全保連/保証料: 初回=賃料等×50%、月額=賃料等×1%		
備考	■民泊利用不可 ■自転車: 無料 ※諸条件要確認 ■部屋タイプ: B ◆内見予約は『スマート内覧』◆外国人籍相談可(申込条件: 在留カード必須、日本語読み書き出来る方、連帯保証人必須: 日本人又は永住者)) ■一部法人保証会社未加入時: 敷金・礼金を各1ヶ月追加		

外観



その他

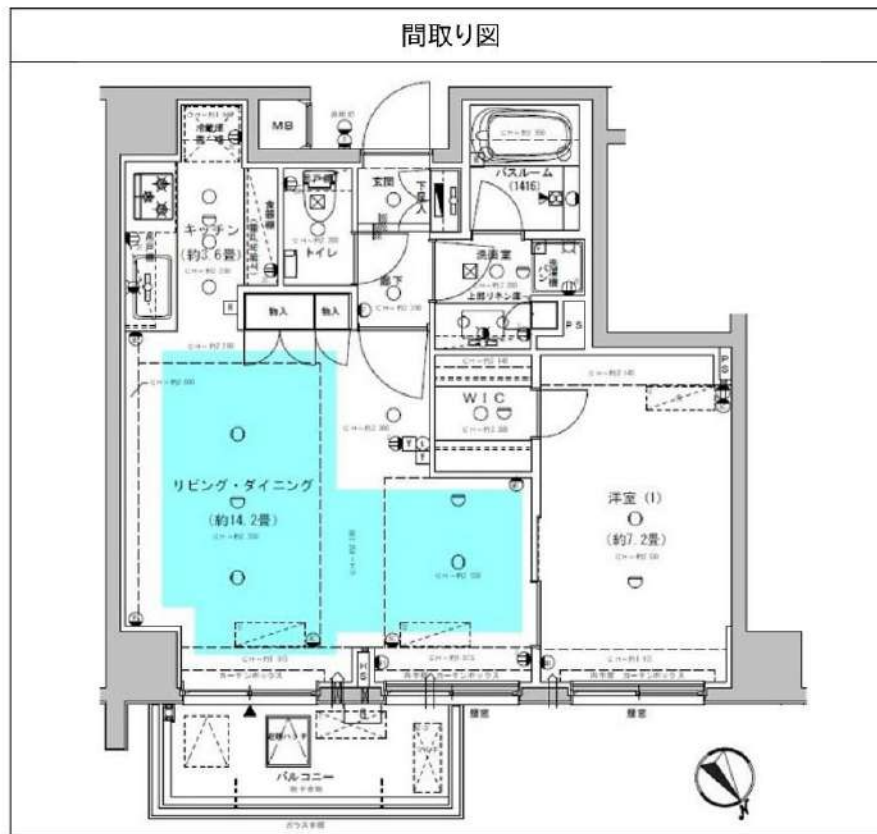

※図面と異なる場合は現況を優先となります。

新宿本店 新宿区新宿3-21-4新宿ニュータワービル1階
TEL: 03-6279-2032



みずのばや
水商売のお部屋



あずま通り店 新宿区歌舞伎町1-8-3良川ビル2階
TEL: 03-6205-5732

【高級分譲仕様】Wi-Fiインターネット使い放題♪
～大型犬1匹若しくは小型ペット2匹まで飼育可能～

Access

東京メトロ日比谷線
「六本木」駅徒歩4分

都営大江戸線
「六本木」駅徒歩6分

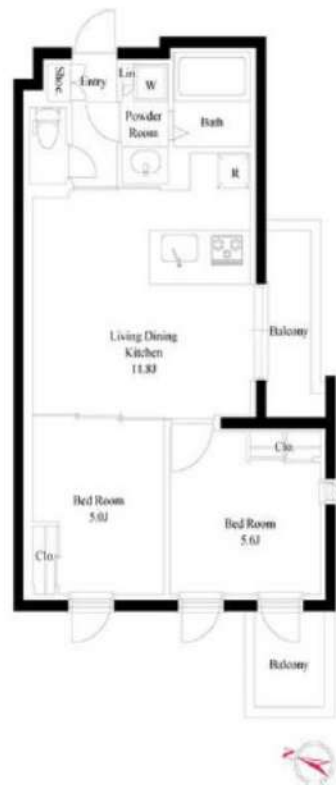

- スタイルリッシュでお洒落な外観
- TVモニター付オートロックシステム
- 共用部に防犯カメラ設置(7台)
- 重い荷物でも安心監視カメラ付エレベーター
- ハンズフリーキー
- 室内を快適に保つエアコン設置(3基)
- ガスコンロ3口キッチン(グリル付)
- 暖房便座付温水シャワートイレ
- 追い焚き機能付きバス
- 雨天・冬は必須!浴室換気暖房乾燥機
- ★インターネットWi-Fi使い放題
- ↑速度等詳細は050-5846-9604
- ★ペット飼育可能(敷金1ヶ月)
- ↑(大型犬は1匹・小型は2匹まで)↑
- ★便利なペット専用の足洗い場
- ★SOHO利用不可
- 24時間利用可能宅配ボックス
- バイク(50cc)5,500円/月※空室
- 24時間利用可能敷地内ゴミ置き場
- 退去時清掃費用、更新時更新費用等有り



24時間安心サポート

設備のトラブルに24時間365日の受付体制

医療健康サービス24

看護師が24時間365日相談可※適用条件有

※図面と現況が異なる場合、現況優先とさせていただきます。
※退去時清掃費用、更新時更新費用等がございます。

0303 号室 専有面積 48.69㎡

間取 2LDK

賃料 370,000円/月

共益費 18,000円/月

物件概要

所在地 / 東京都港区西麻布1丁目2-21
構造・規模 / 鉄筋コンクリート造 4階建
総戸数 / 11 戸
築年月 / 2021年02月22日
入居日 / 2024年10月20日

契約条件

敷金0ヶ月・礼金0ヶ月

C保証システム利用料(家賃総額の50%～)
↑エポス保証にて成約となった場合、年次保証料2万円
24時間安心サポート料22,000円/2年
室内抗菌処理代17,600円事務手数料11,000円
当社指定賃貸入居者総合保険加入の事(別途費用)
賃料口座引落とし(口座振替手数料要確認)
普通賃貸借2年契約
※水相談・風不可
※エポス保証否認の場合追加敷金1ヶ月
☆キャンペーンは10/月末迄の成約者様限定
鍵追加代:1本最大33,000円

新宿本店 新宿区新宿3-21-4新宿ニュータウンビル1階
TEL: 03-6279-2032



みずべや
水商売のお部屋



あずま通り店 新宿区歌舞伎町1-8-3良川ビル2階
TEL: 03-6205-5732