

賃貸マンション



★ペット飼育可能（大型犬・猫・多頭飼い可）/Wi-Fi無料



物件名 GENOVIA南千住V skygarden  
405号室 Ctype

賃料 89,500円

交通 東京メトロ日比谷線「南千住」駅 徒歩 8分  
常磐線「南千住」駅 徒歩 8分  
都電荒川線「三ノ輪橋」駅 徒歩 13分

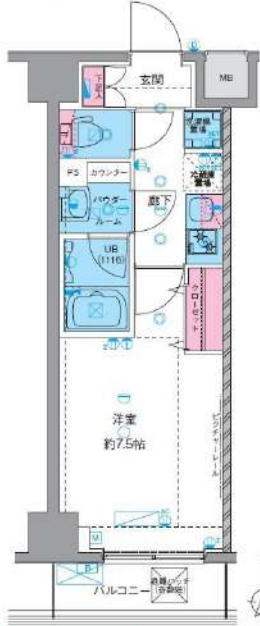

★全タイプ写真あり！  
転用OK！承諾不要！  
<https://x.gd/P5A7J>

Payment methods: 微信支付 WeChat Pay, UnionPay 银联, JCB, Alipay, VISA, AMERICAN EXPRESS, Diners Club INTERNATIONAL.

★上記、初期費用決済可！お家賃もご相談可能！  
※外国人サポートプラン加入の方限定

- ペット飼育可(大型犬・猫・多頭飼い可)
- 浴室乾燥機付き
- 温水洗浄便座(BT別)
- 独立洗面台完備
- 2口ガスシステムキッチン
- 契約金カード決済可(VISA Masterのみ)
- 電子契約有
- 防犯カメラ、オートロック
- 宅配ボックス
- 二人入居・外国籍相談可能

※ペット飼育の場合敷金1ヵ月追加(解約時償却)。※留学生・ワーホリの方敷金1ヵ月追加(解約時返還)。

所在地	東京都台東区清川2丁目35番5			管理費等	管理費 10,000円	その他費用 ・保証会社必須 一暮らし「RBI」初回保証料：40%（ペット飼育時60%） 外国籍：100%+外国籍サポート年額10,800円 （※審査により変更有・要確認） 外国籍家賃：クレカQR決済可（既存の保証料+2%/月） ★RBI安心サポート： 家賃保証月額料金+家財保険+家賃引落手数料+mamorocca →全て付帯して2,700円/月(税込) 二暮らし「要相談」 ・火災保険料→保証会社により変化 ・鍵交換費用27,500円【任意】 ・契約事務手数料11,000円 ・消費抗審費-111,000円 ・L-AL-21000 費用38,500円（全て税込表記） ※1年末満短期違約金有、資料+管理費合計額（法人相談可） ※解約予告2ヶ月前（法人の場合相談可）
所在階	4階	向き	南	敷金/礼金	敷金：0ヵ月 礼金：0ヵ月	
専有面積	25.30㎡	バルコニー	3.24㎡	入居時期	2024年12月上旬（2024年11月8日 退去予定）	
間取詳細	1K			契約期間	普通借家契約2年（更新料：新賃料1ヵ月）	
構造	鉄筋コンクリート造 地上階数 8階			駐車場	無	
築年月	2021年6月			駐輪場	自転車：無料（要登録） バイク：要確認（敷金1ヵ月）	
必要書類	《個人契約》 契約者：保険証7-3131*、顔写真付き身分証明書7-3131*、家賃引落口座、銀行印 緊急連絡先：身分証明書7-3131* 保証人：連帯保証人随約書・印鑑証明書・保険証7-3131*、顔写真付き身分証明書7-3131* 《法人契約》 契約者：会社簿本・印鑑証明書/入居者：保険証7-3131*、顔写真付き身分証明書7-3131* 保証人：印鑑証明書・保険証7-3131*、顔写真付き身分証明書7-3131* ※審査の内容によって収入の証明できる書類を提出して頂く場合があります。					

新宿本店 新宿区新宿3-21-4新宿ニュータウンビル1階  
TEL：03-6279-2032



みずいべや  
水商売のお部屋



あずま通り店 新宿区歌舞伎町1-8-3良川ビル2階  
TEL：03-6205-5732

# フェニックス飯田橋 106

物件種別	間取り	賃料	管理費等
マンション	1K	105,000円	10,000円

敷金/保証金	105,000円	礼金/権利金	105,000円
敷引/償却金		更新料	1ヶ月(新賃料)
更新事務手数料			
その他費用	<small>[-一時金] 鍵交換費用(税込): 33,000円                  [月次費用] 家財保険+付帯サービス(税込): 1,735円                  (備考) ■契約時: 当月分+翌月分の賃料・管理費をお支払い頂きます ■ペット飼育時: 敷金1ヶ月追加(別途飼育相則参照・要申請書) ■解約時: ルームクリーニング費用及び借主負担分の原状回復費用をお支払い頂きます</small>		
物件所在地	東京都文京区水道1丁目2-6		
交通	都営大江戸線 飯田橋駅 徒歩9分 中央・総武線各停 飯田橋駅 徒歩10分 東京メトロ丸ノ内線 後楽園駅 徒歩10分		
間取り詳細	1階: 洋室 7.40畳, ロフト 2.30畳		
構造	鉄筋コンクリート 1階 / 6階建		
面積	25.57㎡	向き	北
築年月	2013年7月10日	契約期間	普通借家契約 2年
退去日		入居時期	相談
駐車場	要問合せ 駐輪場 バイク置き場		
設備	2口ガス 独立洗面台 脱衣室 浴室換気乾燥機 追焚 温水洗浄便座 フローリング 室内洗濯機置場		
入居諸条件	ペット可		
損害保険			
保証会社	必須 トーシンライフ、オリコフォレントインシュア、全保連/保証料: 初回=賃料等×50%、月額=賃料等×1%		
備考	■民泊利用不可 ■自転車: 月額500円、バイク: 月額2,000円(契約時2年分一括払い※台数要確認) ■部屋タイプ: Z ◆内見予約は『スマート内覧』◆■外国籍相談可(申込条件: 在留カード必須、日本語読み書き出来る方、連帯保証人必須: 日本人又は永住者) ■一部法人保証会社未加入時: 敷金・礼金を各1ヶ月追加 ※内装は入居までに変更となる場合がございます		

外観



その他

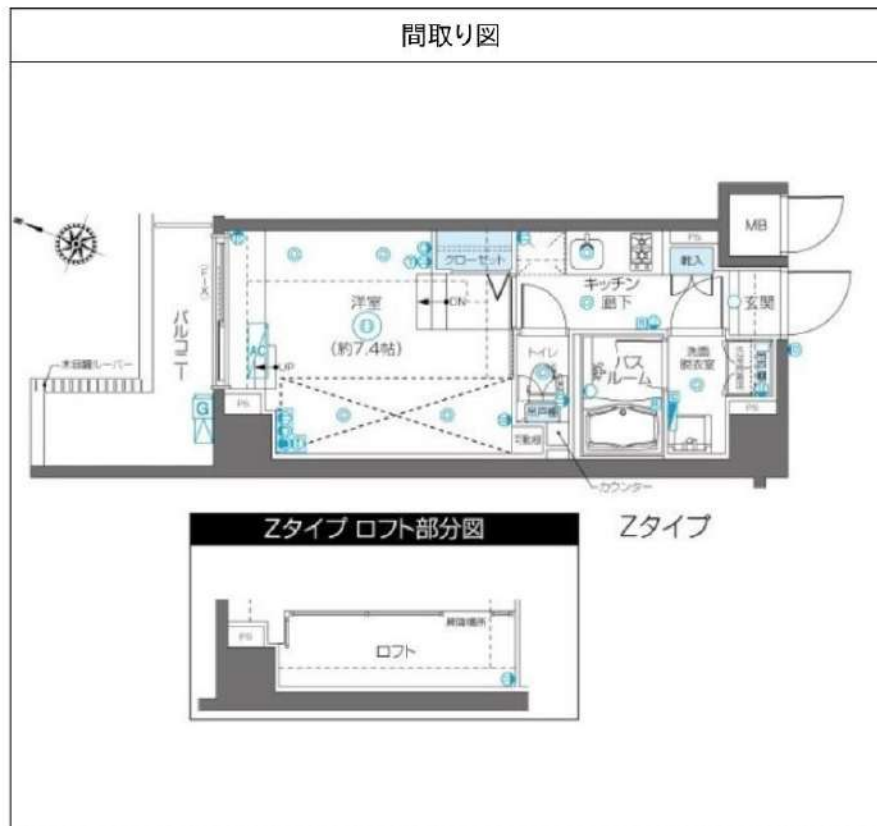

# SYFORME UENO Asyl Court

## 102 号室

分譲賃貸マンション「SYFORME(シーフォルム)」シリーズならではのスタイリッシュなデザインと充実設備がポイントです。



PLANNING MEDIUM  
**G2** TYPE  
 26.39㎡ / 1DK  
■専有面積/26.39㎡(7.58坪)  
 ■バルコニー面積/3.89㎡(1.17坪)

Room Number / 102

Floorplan: フロアプラン 102号室のフロアプラン

バルコニー: バルコニー 洗面台: 洗面台

キッチン: キッチン 玄関: 玄関

トイレ: トイレ 浴室: 浴室

廊下: 廊下 居室: 居室

バルコニー: バルコニー 洗面台: 洗面台

キッチン: キッチン 玄関: 玄関

トイレ: トイレ 浴室: 浴室

廊下: 廊下 居室: 居室

バルコニー: バルコニー 洗面台: 洗面台

キッチン: キッチン 玄関: 玄関

トイレ: トイレ 浴室: 浴室

廊下: 廊下 居室: 居室

バルコニー: バルコニー 洗面台: 洗面台

キッチン: キッチン 玄関: 玄関

トイレ: トイレ 浴室: 浴室

廊下: 廊下 居室: 居室

バルコニー: バルコニー 洗面台: 洗面台

キッチン: キッチン 玄関: 玄関

トイレ: トイレ 浴室: 浴室

廊下: 廊下 居室: 居室

バルコニー: バルコニー 洗面台: 洗面台

キッチン: キッチン 玄関: 玄関

トイレ: トイレ 浴室: 浴室

廊下: 廊下 居室: 居室

バルコニー: バルコニー 洗面台: 洗面台

キッチン: キッチン 玄関: 玄関

トイレ: トイレ 浴室: 浴室

廊下: 廊下 居室: 居室

バルコニー: バルコニー 洗面台: 洗面台

キッチン: キッチン 玄関: 玄関

トイレ: トイレ 浴室: 浴室

廊下: 廊下 居室: 居室

バルコニー: バルコニー 洗面台: 洗面台

キッチン: キッチン 玄関: 玄関

トイレ: トイレ 浴室: 浴室

廊下: 廊下 居室: 居室

バルコニー: バルコニー 洗面台: 洗面台

キッチン: キッチン 玄関: 玄関

トイレ: トイレ 浴室: 浴室

廊下: 廊下 居室: 居室

バルコニー: バルコニー 洗面台: 洗面台

キッチン: キッチン 玄関: 玄関

トイレ: トイレ 浴室: 浴室

廊下: 廊下 居室: 居室

バルコニー: バルコニー 洗面台: 洗面台

キッチン: キッチン 玄関: 玄関

トイレ: トイレ 浴室: 浴室

廊下: 廊下 居室: 居室

バルコニー: バルコニー 洗面台: 洗面台

キッチン: キッチン 玄関: 玄関

トイレ: トイレ 浴室: 浴室

廊下: 廊下 居室: 居室

バルコニー: バルコニー 洗面台: 洗面台

キッチン: キッチン 玄関: 玄関

トイレ: トイレ 浴室: 浴室

廊下: 廊下 居室: 居室

バルコニー: バルコニー 洗面台: 洗面台

キッチン: キッチン 玄関: 玄関

トイレ: トイレ 浴室: 浴室

廊下: 廊下 居室: 居室

バルコニー: バルコニー 洗面台: 洗面台

キッチン: キッチン 玄関: 玄関

トイレ: トイレ 浴室: 浴室

廊下: 廊下 居室: 居室

利回りくん



特別ご優待サービス  
**SYLA PREMIUM Club Off**  
**SYLA PREMIUM SUPPORT**  
住まいのトラブルや困りごとに対応いたします。

【設備・条件その他】

エレベーター、宅配ボックス、敷地内ごみ置き場、バルコニー、フローリング、エアコン、BS、CS、ネット使用料不要、分譲賃貸、システムキッチン、カウンターキッチン、バストイレ別、浴室乾燥機、温水洗浄便座、洗面所独立、洗面台、ウォークインクローゼット、シューズボックス、オートロック、デンプルキー、防犯カメラ、モニター付きオートロック、保証会社利用可、外国人可、学生向け、小型犬可

※図面と現況が異なる場合は現況を優先いたします。

賃料	111,000円		
	共益費	8,000円	
敷金	0ヶ月	礼金	1ヶ月
	所在地		
東京都台東区東上野4丁目			
交通	山手線上野駅 徒歩5分		
	銀座線上野駅 徒歩7分		
	銀座線稲荷町駅 徒歩7分		
建物	構造・規模	鉄筋コンクリート・9階建	
	所在階	1階	間取
	築年月	2017年9月	方角
	平米数	壁芯26.39㎡	バルコニー面積
契約	種別	普通借家契約	契約期間
	解約予告	2ヶ月前 (大手法人の場合相談可)	
	更新料	1ヶ月	ペット
その他	火災保険	20,000円	鍵交換代
	室内清掃費	52,800円	(退去時)
	入居者サポート	SYLAプレミアムクラブ加入 24,200円(税込)/2年 更新時より 26,400円(税込)/2年	
	保証会社	クレディセゾン 他取り扱い有り 初回40%、以降10,000円/年(総賃料15万円以上:14,000円/年)~ 外国籍の方 エポスGTNを利用。初回保証料60%、月額保証料2%、年間保証料無し	
引渡	入居時期	期日指定2025年01月中旬	
	現況	居住中	解約予定日
備考	◆お申込時、当社が運営するサービス「利回りくん」にも申込情報が登録されます。入居後、本登録を行う事ですぐにサービスを利用する事ができます。※本サービスの登録は無料です。 ◆ペット飼育可の場合: ペット飼育時は敷金1ヶ月積み増し。 ◆空き予定物件: 先行契約のみ申込可		

新宿本店

新宿区新宿3-21-4新宿ニュータワービル1階  
 TEL: 03-6279-2032



みずべや  
 水商売のお部屋



あずま通り店

新宿区歌舞伎町1-8-3良川ビル2階  
 TEL: 03-6205-5732

# 貸マンション

## 護国寺駅

アルテシモルーナ(アルテシモルーナ) 901

間取り  
1K

専有面積  
25.45㎡

築年月  
2018年09月



### チェックポイント！

駐輪場有,主要採光面：北向き,事務所使用不可,楽器不可,ペット相談,ルームシェア不可,二人入居可,デザイナーズ,外観タイル張り,角部屋,24時間換気システム,B・T別,シャワー,浴室暖房,浴室乾燥機,トイレ,温水洗浄便座,洗面台,洗面所独立,ガスコンロ可,2口コンロ,システムキッチン,収納スペース,クローゼット,シューズボックス,室内洗濯機置場,洗濯機置場,給湯,都市ガス,フローリング,全居室フローリング,冷房,暖房,エアコン,C S, B S端子,インターネット使用料無料,ダブルロックドア,オートロック,モニタ付オートロック,ディンプルキー,防犯カメラ,バルコニー,エレベーター,宅配BOX

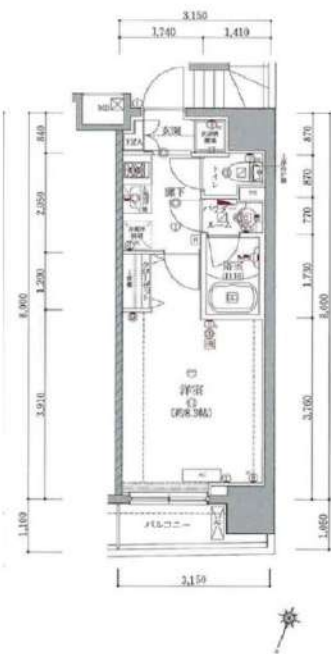

物件種目	貸マンション
最寄駅	護国寺
間取タイプ	1K
賃貸条件	賃料 120,000円 礼金1ヶ月 敷金なし 保証金なし

物件所在地	東京都文京区大塚2丁目 14-8		
交通	東京メトロ有楽町線 護国寺 徒歩4分		
建物	建物名	アルテシモルーナ(アルテシモルーナ) 901	
	構造・規模	RC 11階建/9階部分	
	使用部分積	25.45㎡	
	間取内訳		
築年月	2018年09月	契約期間	2年
管理費等	15,000円/月 共益費なし 雑費なし		
駐車場			
現況	居住中	入居可能時期	2024年12月16日予定
設備	B・T別,シャワー浴室暖房浴室乾燥機,トイレ,温水洗浄便座,洗面台洗面所独立,ガスコンロ可,2口コンロ,システムキッチン,収納スペース,クローゼット,シューズボックス,室内洗濯機置場,洗濯機置場,給湯,都市ガス,フローリング,全居室フローリング,冷房,暖房,エアコン,C S, B S端...		
保険等	要 2年20,000円		
備考	クリーニング費用77,000円(税込) 短期解約違約金あり:1年未満解約時、賃料1ヶ月分 事務手数料:11,000円 24時間緊急駆けつけ対応:22,000円 鍵交換代:27,500円 更新料:新賃料1ヶ月 賃貸保証:加入要《エボス》初回保証料50%(月額保証料800円)《ジェイリース》初回保証料50%(月額保証料800円)《あんしん保証》初回保証料50%(月額保証料900円)※外国籍プラン:初回保証料100% 利用駅1:東京メトロ丸ノ内線 新大塚 徒歩8分 利用駅2:東京メトロ丸ノ内線 茗荷谷 徒歩10分		

新宿本店 新宿区新宿3-21-4新宿ニューターワビル1階  
TEL:03-6279-2032



みずぺや  
水商売のお部屋



あずま通り店 新宿区歌舞伎町1-8-3良川ビル2階  
TEL:03-6205-5732

物件ID:6057\*54

木下の賃貸  
KINOSHITA GROUP

# プレール・ドゥーク東京EAST V

住み替え応援システムRe+Room  
家賃でポイントがたまる！  
住み替えて使ってお得！

安心管理システム24時間管理  
学生・女性にオススメ

ペット相談可(小型犬または猫1匹、敷金2ヶ月)

角部屋 温水洗浄暖房便座

3口ガスコンロシステムキッチン

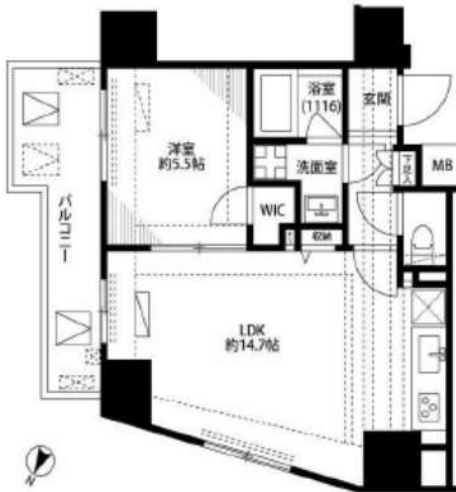

新生活応援  
家具家電リース

【配達料無料】 【設置無料】 【撤去無料】

1LDK	月額 4,500円	初期費用 9,900円
1K	月額 4,400円	初期費用 8,800円

木下の賃貸 友の会  
詳細はこちら▶



※図面と現況が異なる場合には現況を優先とします。

## ACCESS

東京メトロ日比谷線 三ノ輪駅 徒歩5分

都電荒川線 三ノ輪橋 徒歩8分

東京メトロ日比谷線 南千住 徒歩11分

1006号室

賃料 139,000円

管理費 8,000円

敷金 0ヶ月 礼金 1ヶ月

## OUTLINE

間取り	1LDK	タイプ		専有面積	43.95㎡
入居日	2024年12月上旬		内見	11/22~内見予定	
「木下の賃貸」友の会費		2,640 円(税込)/月額			
所在地	東京都台東区三ノ輪1丁目1-11				
構造	RC造		規模	13階建10階	
竣工日	2010年03月		総戸数	66戸	
駐車場施設	有		空き	キノシタコミュニティへ要確認	
駐輪場施設	有		空き	キノシタコミュニティへ要確認	
駐車場敷金	なし		駐車場賃料		
ペット飼育	相談		ペット飼育の場合の敷金	敷金2ヵ月支払	
方位	北東		ガス	パレットガス推奨	
建物管理会社	株式会社キノシタコミュニティ		電気	パレット電気推奨	

## LEASE CONDITION

契約期間	2年	更新料	新賃料	1.25	ヶ月
解約予告	1ヶ月前に文書で当社宛に通知				
スマートロック登録費用	27,500 円(税込)	消毒代	26,400 円(税込)		
定額ルームクリーニング代	74,800 円(税込)				

## EQUIPMENT

オートロック	<input type="checkbox"/>	洗濯機置場	<input type="checkbox"/>	バルコニー	<input type="checkbox"/>
エレベーター	<input type="checkbox"/>	浴室乾燥機	<input type="checkbox"/>	CATV	<input type="checkbox"/>
TVモニター付きインターフォン	<input type="checkbox"/>	洗浄機能付暖房便座	<input type="checkbox"/>	BSアンテナ	<input type="checkbox"/>
宅配ボックス	<input type="checkbox"/>	追い焚き	<input type="checkbox"/>	CSアンテナ	<input type="checkbox"/>
ガスコンロ	<input type="checkbox"/>	居室床材フローリング	<input type="checkbox"/>	カーシェアリング	<input type="checkbox"/>
IHクッキングヒーター	<input type="checkbox"/>	エアコン	<input type="checkbox"/>		
独立洗面台	<input type="checkbox"/>	浄化槽	<input type="checkbox"/>		

備考

①保証会社加入必須。木下グループ保証：初回保証料80%、利用手数料月額550円(税込)、継続保証委託料20,000円(2年毎)  
 ②木下の賃貸友の会加入必須。入居者補償制度、住まいのトラブル緊急サポート等のサービスを提供。月額1,980円(税込)~/法人プラン月額990円(住まいのトラブル緊急サポートのみ)  
 ③12か月未満の解約時、賃料1ヵ月分の違約金が御座います。  
 ④CATV、BS-CS110、インターネット等(導入されているか否かは要確認)には別途契約、費用がかかります。

新宿本店 新宿区新宿3-21-4新宿ニュータワービル1階  
TEL: 03-6279-2032



みずべや  
水商売のお部屋



あずま通り店 新宿区歌舞伎町1-8-3良川ビル2階  
TEL: 03-6205-5732

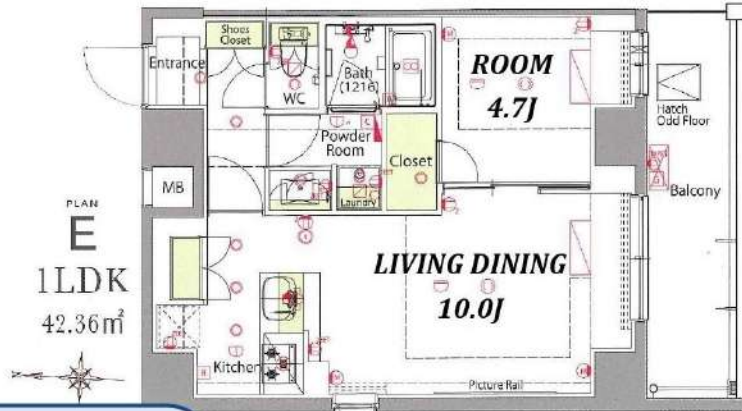

**解約予定  
11月17日**  
**先行契約のみ  
先行申込不可**  
 内見の可否については  
**内見予約くん**を



▼設備一覧

- |  |   |                                |
|--|---|--------------------------------|
| <input checked="" type="checkbox"/> オートロック       | <input checked="" type="checkbox"/> エレベーター    | ※空き状況/料金は<br>建物管理会社へ<br>確認ください |
| <input checked="" type="checkbox"/> モニター付きインターホン | <input checked="" type="checkbox"/> 宅配ボックス    |                                |
| <input checked="" type="checkbox"/> システムキッチン     | <input checked="" type="checkbox"/> 駐車場       |                                |
| <input checked="" type="checkbox"/> ガスコンロ        | <input checked="" type="checkbox"/> 駐輪場       |                                |
| <input type="checkbox"/> IHクッキングヒーター             | <input checked="" type="checkbox"/> バイク置場     |                                |
| <input checked="" type="checkbox"/> エアコン         | <input checked="" type="checkbox"/> 敷地内ゴミ置き場  |                                |
| <input checked="" type="checkbox"/> バス・トイレ別      | <input type="checkbox"/> CATV                 |                                |
| <input checked="" type="checkbox"/> 温水洗浄便座       | <input checked="" type="checkbox"/> BS        |                                |
| <input checked="" type="checkbox"/> 浴室乾燥機        | <input checked="" type="checkbox"/> CS        |                                |
| <input checked="" type="checkbox"/> 独立洗面台        | <input checked="" type="checkbox"/> インターネット対応 |                                |
| <input checked="" type="checkbox"/> 室内洗濯機置場      | ※詳細は建物管理会社へ要確認                                |                                |

※2名入居可能  
 ※外国籍相談可 条件：日本語日常会話可/社会人or4年制大学生  
 ※学生・20歳未満契約不可

- 居室照明がある場合は残置物扱いとなります。
- 築年数に応じて建物の大規模修繕が発生する可能性があります。状況については建物管理会社へお問い合わせください。
- 図面と現況が異なる場合は現況を優先致します。

★電気：東京電力    ★ガス：東京ガス    ★水道：公営

**FANTAS ライフサポート**

**FANTAS ライフサポート  
Premium**

24時間 かけつけ	近隣トラブル 解決支援	24時間 かけつけ	近隣トラブル 解決支援
24時間 かけつけ	近隣トラブル 解決支援	24時間 かけつけ	近隣トラブル 解決支援
24時間 かけつけ	近隣トラブル 解決支援	24時間 かけつけ	近隣トラブル 解決支援
24時間 かけつけ	近隣トラブル 解決支援	24時間 かけつけ	近隣トラブル 解決支援

物件名	プレセダンヒルズ三ノ輪		
間取	1LDK		
賃料	405号室	143,000	円
管理費	5,000		円
敷金	0	ヶ月	礼金
	0	ヶ月	
〒	110-0012		
住所	東京都台東区竜泉3-16-3		
交通	東京メトロ日比谷線 三ノ輪駅 徒歩7分		
	つくばエクスプレス 浅草駅 徒歩18分		
構造	鉄筋コンクリート造 地上10階建		
竣工	2017年2月	専有部	42.36㎡
入居開始日	12月上旬予定	開口部	南
契約区分	普通借家	契約期間	2年
更新料	新賃料1.5ヶ月	解約予告	2ヶ月前
建物管理	株式会社ライフポート西洋 03-6674-2694		
ペット飼育	小型犬・猫1匹まで 敷金2ヶ月(償却なし) ※細則は建物管理会社へ要確認		
備考	【契約時請求】		
	● FANTAS ライフサポート 2,200+税/月 ※必須 プレミアム版 3,000+税/月 ※任意 (火災保険含む) ● 書類作成代：20,000円(概別) ● 保証会社加入必須 エポス：初回100%+年10,000円+月額1% ↓否認の場合 全保連：初回100%+月額1.5% ● 鍵交換必須：30,000円(概別) ※契約金入金後の発注となり、申込から入居までの期間によっては交換作業が入居後となります。		
備考	【退去時請求】		
	● クリーニング代：75,000円(概別) ● エアコン洗浄代：15,000円(概別)/台 ● 1年未満の解約は違約金2ヶ月 1年以上2年未満の解約は違約金1ヶ月 ※審査により条件変更もあります。		

**新宿本店** 新宿区新宿3-21-4新宿ニュータウンビル1階  
 TEL：03-6279-2032



**みずべや**  
 水商売のお部屋



**あずま通り店** 新宿区歌舞伎町1-8-3良川ビル2階  
 TEL：03-6205-5732

## RENECAT導入済物件★消臭抗菌効果が半永久持続 プライバシーに配慮した全住戸角部屋の贅沢設計。

### Access

東京メトロ銀座線  
「**稲荷町**」駅徒歩 8分

JR山手線  
「**上野**」駅徒歩 11分



0501 号室 専有面積 40.36㎡

間取 2LDK

賃料 **189,000** 円/月

共益費 12,000 円/月

### 物件概要

所在地／ 東京都台東区松が谷2丁目30-3  
構造・規模／ 鉄筋コンクリート造 5階建  
総戸数／ 9 戸  
築年月／ 2024年05月15日  
入居日／ 2024年11月20日

### 契約条件

敷金0ヶ月・礼金0ヶ月

保証システム利用料:家賃総額55%(最低金額5.5万円)  
24Hサポート料22,000円/1年・鍵交換代22,000円  
室内抗菌処理代17,600円事務手数料11,000円  
当社指定賃貸入居者総合保険加入の事(別途費用)  
※賃料口座引落とし(口座振替手数料:月額550円)  
普通賃貸借1年契約(更新型)※  
※1、2回目の更新時5%の賃料改定あり。更新料は1回のみ。  
2回目以降の更新料は無い為、安心して永くお住まいいただけます  
◆オール電化

- コンクリート打ち放しのお洒落な外観
- モニター付オートロックシステム
- 安心！共用部防犯カメラ
- 防犯性の高いダブルロック・ディンプルキー
- 夜間の帰宅でも安心な人感センサーライト
- 遮音性に優れた床フローリング仕様
- エアコン標準装備(3基)
- システムキッチン2口IHコンロ吊戸棚・下収納有
- くつろぎの浴室テレビ付き
- 便利！お湯張り機能付きバス
- ★Wi-Fiネット無料:ファイバークーブル
- ↑速度等詳細はTEL0120-988-660
- 独立洗面台
- ★雨天・冬は必須！浴室換気乾燥暖房機
- 暖房便座付き温水シャワートイレ
- 室内リモコン照明付き
- 中型犬1匹又は猫2匹迄可※別途敷金1ヶ月
- 敷地内ゴミ置き場
- 24時間受取可能！宅配BOX
- 2人入居・外国籍可・海外審査も可能



**24時間安心サポート**

設備のトラブルに24時間365日の受付体制

**医療健康サービス24**

看護師が24時間365日相談可※適用条件有

※図面と現況が異なる場合、現況優先とさせていただきます。

**新宿本店** 新宿区新宿3-21-4新宿ニュータウンビル1階  
TEL:03-6279-2032



**みずべや**  
水商売のお部屋



**あずま通り店** 新宿区歌舞伎町1-8-3良川ビル2階  
TEL:03-6205-5732