

GENOVIA 亀戸水神 skygarden

111

東武亀戸線「東あずま」徒歩7分
東武亀戸線「亀戸水神」徒歩8分
JR中央・総武線「亀戸」徒歩17分

ペット相談可能!(敷金1ヶ月償却)

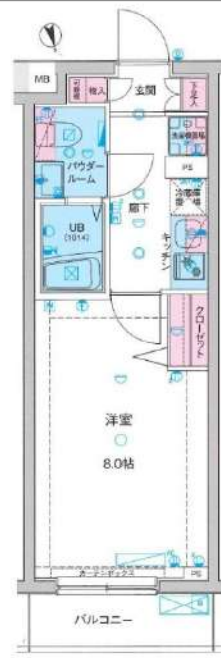

| | | | |
|-----------|---|---------|------------|
| 間取り | 1K | | |
| 賃料 | 76,500円 | | |
| 管理費/共益費 | 10,000円 | | |
| 条件 | 敷金:なし / 礼金:0ヶ月 | | |
| 所在地 | 東京都墨田区立花1丁目30-14 | | |
| 構造/階建/所在階 | RC / 5階 / 1階部分 | | |
| 専有面積 | 25.75㎡ | | |
| 築年数 | 2017年3月 | | |
| 契約期間 | 普通借家 / 1年 | | |
| 更新料 | 0.5ヶ月(新賃料) | 更新事務手数料 | 0.275ヶ月税込み |
| 保険情報 | 10,000円 / 1年 | 解約予告 | 2ヶ月前 |
| 退去予定日 | 2024年12月20日 | 入居時期 | 2025年1月中旬 |
| 保証会社 | 東京アパルトメント保証、保証料(初回契約時)50%、保証料(月額)1%、月額プラン(月額賃料総額の3%) / 初回・年間保証料なしも選択可 | | |
| その他費用 | 契約事務手数料:3,300円(入居時)、鍵交換代:27,500円(入居時)、消臭除菌代:8,800円(入居時)、あんしんサポートα(1年間):16,500円(年額) | | |
| 設備 | オートロック、防犯カメラ、宅配ボックス、駐輪場、バイク置場、24Hゴミ出し可、エレベーター1基、角部屋、TVモニター付きインターフォン、エアコン、浴室乾燥機、温水洗浄便座、コンロ2口設置済、洗面化粧台、クローゼット、下駄箱、室内洗濯機置き場、バス・トイレ別室、ベランダ・バルコニー、システムキッチン、24H換気システム、BS、CS | | |
| 備考 | 解約通知:2ヶ月前、1年未満解約の場合賃料1ヶ月分の違約金あり、空き予定の物件は先行契約、退去時クリーニング費用:借主負担、駐輪場・駐輪場・バイク置き場の空き状況等は下記共用部の問い合わせ先へご確認ください。 | | |
| 共用部の問合せ先 | 株式会社グッドコム 03-5338-0160 | | |



※現況と図面に相違がある場合は、現況優先となります。 ※入居可能日は変更となる可能性がございます。

※空き予定の物件は先行契約になります。

新宿本店 新宿区新宿3-21-4新宿ニューターワビル1階
TEL: 03-6279-2032



みずぺば
水商売のお部屋



あずま通り店 新宿区歌舞伎町1-8-3良川ビル2階
TEL: 03-6205-5732

ラフィスタ墨田5丁目 205

| 物件種別 | 間取り | 賃料 | 管理費等 |
|-------|-----|---------|---------|
| マンション | 1R | 79,000円 | 15,000円 |

セキュリティも室内設備も充実 ペット可 高級分譲賃貸マンション

セキュリティも室内設備も充実 ペット可 高級分譲賃貸マンション

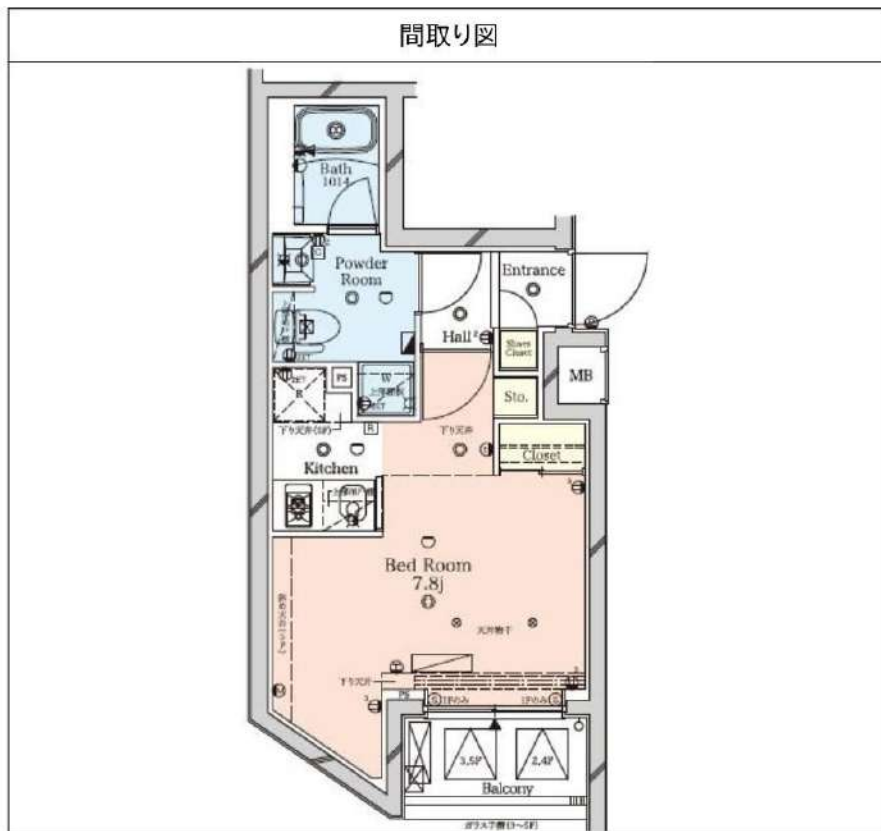

| | | | |
|---------|---|--------|-------------|
| 敷金/保証金 | 0円 | 礼金/権利金 | 0円 |
| 敷引/償却金 | 0円 | 更新料 | 1.5ヶ月 (新賃料) |
| 更新事務手数料 | | | |
| その他費用 | | | |
| 物件所在地 | 東京都墨田区墨田5丁目36-1 | | |
| 交通 | 東武スカイツリーライン 鐘ヶ淵駅 徒歩5分 京成本線 京成関屋駅 徒歩15分 東武スカイツリーライン 堀切駅 徒歩11分 | | |
| 間取り詳細 | | | |
| 構造 | 鉄筋コンクリート 2階 / 5階建 | | |
| 面積 | 25.56㎡ | 向き | 北西 |
| 築年月 | 2016年2月 | 契約期間 | 普通借家契約 2年 |
| 退去日 | | 入居時期 | 2024年12月8日 |
| 駐車場 | 駐輪場 バイク置き場 | | |
| 設備 | 浴室乾燥, ガス給湯, バス・トイレ別, CS, シャワー, 2口コンロ, ガスキッチン, 温水洗浄便座, エアコン, 洗面所独立, 室内洗濯機置場, 押入, BS, シューズボックス, モニタ付オートロック, 洗面化粧台, クローゼット, フローリング, トイレ有, ガスコンロ, ユニットバス, バス有, システムキッチン, TVインターホン, デザイナーズ, メールボックス, エレベーター, 外壁タイル張り, 管理室, 宅配BOX | | |
| 入居諸条件 | ペット可, 事務所不可, 二人入居可 | | |
| 損害保険 | 要 23,000円 (2年) | | |
| 保証会社 | 必須 保証会社必須/～50% | | |
| 備考 | <ul style="list-style-type: none"> ■入居中サポート/21450円 ■抗菌代/17600円 ■事務手数料/11000円 ■保証会社必須/～50% ■保険/23000円 ■鍵費用/22000円 ■契約期間(2年普通借) ※違約金有 ☆AZPの賃料+1万円でスーパーゼロプラン適用 ★50 ■ペット飼育時条件有 | | |

※図面と異なる場合は現況を優先となります。

新宿本店 新宿区新宿3-21-4新宿ニューワールドビル1階
TEL: 03-6279-2032



みずべや
水商売のお部屋



あずま通り店 新宿区歌舞伎町1-8-3良川ビル2階
TEL: 03-6205-5732

物件ID:11440*27

木下の賃貸
KINOSHITA GROUP

プレール・ドゥーク押上Ⅱ

住み替え応援システムRe・Room
家賃でポイントがたまる！
住み替えて使ってお得！

安心管理システム24時間管理
学生・女性にオススメ

インターネット月額基本使用料無料(BBM-NET)

ペット相談可(小型犬または猫1匹、敷金2ヶ月)

独立洗面台、ガス2口、温水洗浄暖房付便座

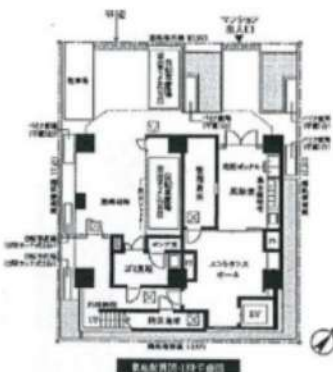

新生活応援
家具家電リース

【配送料無料】 【設置無料】 【撤去無料】

新生活応援はじめての初期費用が抑えられ！

| | | | |
|----|-----------|-------------|-------------|
| 単身 | 月額 4,000円 | 初期費用 5,500円 | 初期費用 9,900円 |
| 2人 | 月額 4,400円 | 初期費用 4,400円 | 初期費用 8,800円 |

木下の賃貸 友の会
詳細はこちら▶



※図面と現況が異なる場合には現況を優先とします。

ACCESS

東京メトロ半蔵門線 押上駅 徒歩10分

東武伊勢崎線 曳舟 徒歩10分

東武伊勢崎線 とうきょうスカイツリー 徒歩12分

204号室

賃料 87,000円

管理費 8,000円

敷金 0ヶ月 礼金 1ヶ月

OUTLINE

| | | | | | |
|-------------|-----------------|----------------|----------------|----------|------------|
| 間取り | 1K | タイプ | | 専有面積 | 26.42㎡ |
| 入居日 | 2024年12月下旬 | 内見 | | | 12/17~内見予定 |
| 「木下の賃貸」友の会費 | | 1,980 円(税込)/月額 | | | |
| 所在地 | 東京都墨田区向島5丁目31-4 | | | | |
| 構造 | RC造 | 規模 | 12階建2階 | | |
| 竣工日 | 2014年02月 | 総戸数 | 33戸 | | |
| 駐車場施設 | 無 | 空 | 無 | | |
| 駐輪場施設 | 有 | 空 | キノシタコミュニティへ要確認 | | |
| 駐車場敷金 | なし | 駐車場賃料 | | | |
| ペット飼育相談 | | ペット飼育の場合の敷金 | 敷金2ヶ月支払 | | |
| 方位 | 北西 | ガス | パレットガス推奨 | | |
| 建物管理会社 | 株式会社キノシタコミュニティ | | 電気 | パレット電気推奨 | |

LEASE CONDITION

| | | | | | |
|--------------|----------------|-----|--------------|------|----|
| 契約期間 | 2年 | 更新料 | 新賃料 | 1.25 | ヶ月 |
| 解約予告 | 1ヶ月前に文書で当社宛に通知 | | | | |
| スマートロック登録費用 | 27,500 円(税込) | 消毒代 | 26,400 円(税込) | | |
| 定額ルームクリーニング代 | 63,800 円(税込) | | | | |

EQUIPMENT

| | | | | | |
|-----------------|---|------------|---|----------|---|
| オートロック | ○ | 洗濯機置場 | ○ | バルコニー | ○ |
| エレベーター | ○ | 浴室乾燥機 | ○ | CATV | ○ |
| TVモニター付きインターフォン | ○ | 洗浄機能付暖房便座 | ○ | BSアンテナ | ○ |
| 宅配ボックス | ○ | 追い焚き | ○ | CSアンテナ | ○ |
| ガスコンロ | ○ | 居室床材フローリング | ○ | カーシェアリング | |
| IHクッキングヒーター | ○ | エアコン | ○ | | |
| 独立洗面台 | ○ | 浄化槽 | | | |

備考

①保証会社加入必須。木下グループ保証：初回保証料80%、利用手数料月額550円(税込)、継続保証委託料20,000円(2年毎)
 ②木下の賃貸友の会加入必須。入居者補償制度、住まいのトラブル緊急サポート等のサービスを提供。月額1,980円(税込)~/法人プラン月額990円(住まいのトラブル緊急サポートのみ)
 ③12か月未満の解約時、賃料1か月分の違約金が御座います。
 ④CATV、BS-CS110、インターネット等(導入されているか否かは要確認)には別途契約、費用がかかります。

新宿本店

新宿区新宿3-21-4新宿ニュータワービル1階
TEL: 03-6279-2032



みずべや
水商売のお部屋



あずま通り店

新宿区歌舞伎町1-8-3良川ビル2階
TEL: 03-6205-5732

ハーモニーレジデンス森下#001 204

| 物件種別 | 間取り | 賃料 | 管理費等 |
|-------|-----|---------|---------|
| マンション | 1K | 91,000円 | 15,000円 |

ペット可 デザイナーズレジデンス

ペット可 デザイナーズレジデンス

外観



その他



※図面と異なる場合は現況を優先となります。

間取り図

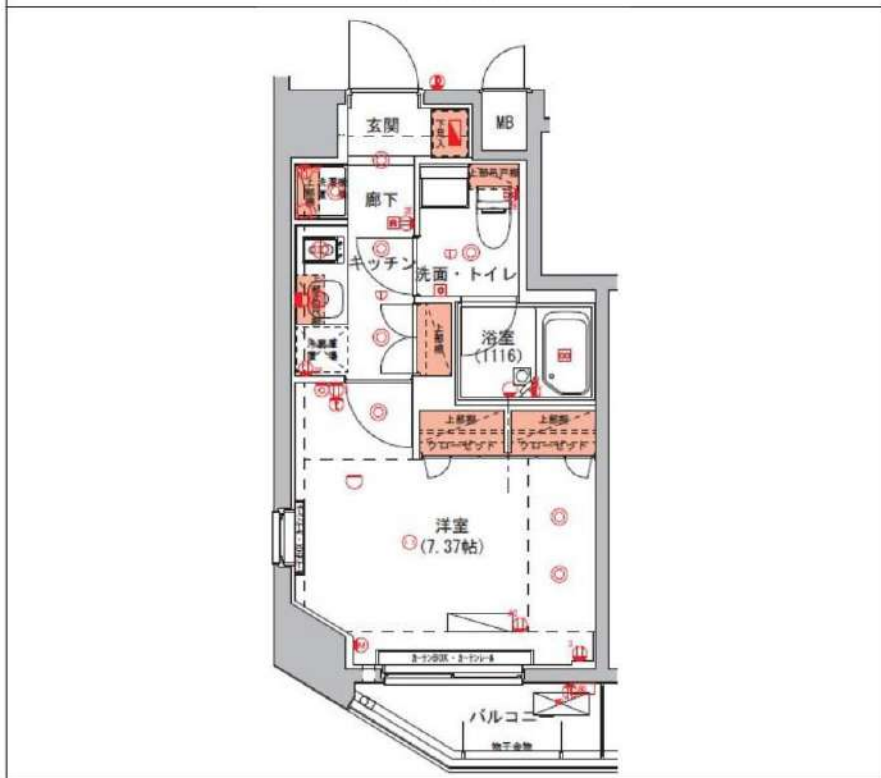

| | | | |
|---------|---|--------|------------|
| 敷金/保証金 | 0円 | 礼金/権利金 | 91,000円 |
| 敷引/償却金 | 0円 | 更新料 | 1.5ヶ月(新賃料) |
| 更新事務手数料 | | | |
| その他費用 | | | |
| 物件所在地 | 東京都墨田区立川1丁目5-9 | | |
| 交通 | 都営大江戸線 森下駅 徒歩4分 都営新宿線 森下駅 徒歩6分 中央・総武線各停 両国駅 徒歩15分 | | |
| 間取り詳細 | | | |
| 構造 | 鉄筋コンクリート 2階 / 7階建 | | |
| 面積 | 25.61㎡ | 向き | 北西 |
| 築年月 | 2014年3月 | 契約期間 | 普通借家契約 2年 |
| 退去日 | | 入居時期 | 2024年12月3日 |
| 駐車場 | 駐輪場 バイク置き場 | | |
| 設備 | 浴室乾燥, ガス給湯, バス・トイレ別, CS, シャワー, 2口コンロ, ガスキッチン, 温水洗浄便座, エアコン, 室内洗濯機置場, 押入, BS, CATV, シューズボックス, モニタ付オートロック, 洗面化粧台, クローゼット, フローリング, トイレ有, ガスコンロ, ユニットバス, バス有, システムキッチン, TVインターホン, デザイナーズ, エレベーター, 外壁タイル張り, 宅配BOX | | |
| 入居諸条件 | ペット可, 事務所不可, 二人入居可 | | |
| 損害保険 | 要 23,000円 (2年) | | |
| 保証会社 | 可 保証会社必須/～50% | | |
| 備考 | <ul style="list-style-type: none"> ■入居中サポート/21450円 ■抗菌代/17600円 ■事務手数料/11000円 ■保証会社必須/～50% ■保険/23000円 ■鍵費用/22000円 ■契約期間(2年普借)※違約金有☆AZPの賃料+1万円でスーパーゼロプラン適用★0 ■ペット飼育時条件有 | | |

新宿本店

新宿区新宿3-21-4新宿ニュータワービル1階
TEL: 03-6279-2032



みずべや
水商売のお部屋



あずま通り店

新宿区歌舞伎町1-8-3良川ビル2階
TEL: 03-6205-5732

J・ワザック両国 302

| 物件種別 | 間取り | 賃料 | 管理費等 |
|-------|-----|---------|---------|
| マンション | 1K | 99,500円 | 15,000円 |

【Wi-Fiインターネット無料!※シーファイブ】ペット可 高級賃貸分譲マンション

【Wi-Fiインターネット無料!※シーファイブ】ペット可 高級賃貸分譲マンション

外観



その他



※図面と異なる場合は現況を優先となります。

間取り図

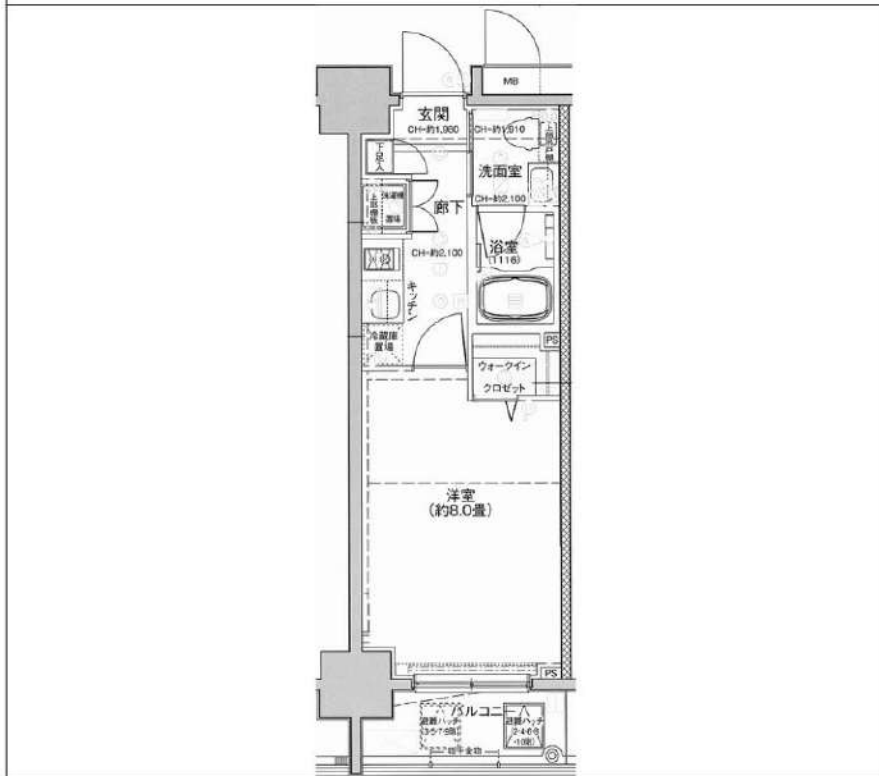

| | | | |
|---------|---|--------|------------|
| 敷金/保証金 | 0円 | 礼金/権利金 | 99,500円 |
| 敷引/償却金 | 0円 | 更新料 | 1.5ヶ月(新賃料) |
| 更新事務手数料 | | | |
| その他費用 | | | |
| 物件所在地 | 東京都墨田区両国2丁目5-5 | | |
| 交通 | 中央・総武線各停 両国駅 徒歩6分 都営大江戸線 森下駅 徒歩11分 都営浅草線 東日本橋駅 徒歩11分 | | |
| 間取り詳細 | | | |
| 構造 | 鉄筋コンクリート 3階 / 14階建 | | |
| 面積 | 25.05㎡ | 向き | 西 |
| 築年月 | 2017年1月 | 契約期間 | 普通借家契約 2年 |
| 退去日 | | 入居時期 | 2024年12月9日 |
| 駐車場 | 駐輪場 バイク置き場 | | |
| 設備 | 浴室乾燥、ガス給湯、バス・トイレ別、CS、押入、2ロコンロ、ガスキッチン、温水洗浄便座、エアコン、室内洗濯機置場、シャワー、BS、ウォークインクローゼット、モニター付オートロック、システムキッチン、ネット使用料不要、クローゼット、フローリング、トイレ有、ガスコンロ、ユニットバス、ガスコンロ設置済、バス有、追い焚き風呂、シューズボックス、洗面化粧台、TVインターホン、デザイナーズ、エレベーター、外壁タイル張り、宅配BOX | | |
| 入居諸条件 | ペット可、事務所不可、二人入居可 | | |
| 損害保険 | 要 23,000円(2年) | | |
| 保証会社 | 可 保証会社必須/～50% | | |
| 備考 | ■入居中サポート/21450円 ■抗菌代/17600円 ■事務手数料/11000円 ■保証会社必須/～50% ■保険/23000円 ■鍵費用/22000円 ■契約期間(2年普借)※違約金有☆AZPの賃料+1万円でスーパーゼロプラン適用★0 ■ペット飼育時条件有 | | |

新宿本店 新宿区新宿3-21-4新宿ニューターワビル1階
TEL: 03-6279-2032



みずべや
水商売のお部屋



あずま通り店 新宿区歌舞伎町1-8-3良川ビル2階
TEL: 03-6205-5732

ラフィスタ墨田5丁目 II 312

| 物件種別 | 間取り | 賃料 | 管理費等 |
|-------|-----|----------|---------|
| マンション | 2DK | 134,000円 | 20,000円 |

【Wi-Fiインターネット無料※シーファイブ】ペット飼育可 築浅高級賃貸マンション

【Wi-Fiインターネット無料※シーファイブ】ペット飼育可 築浅高級賃貸マンション

外観



その他



※図面と異なる場合は現況を優先となります。

間取り図

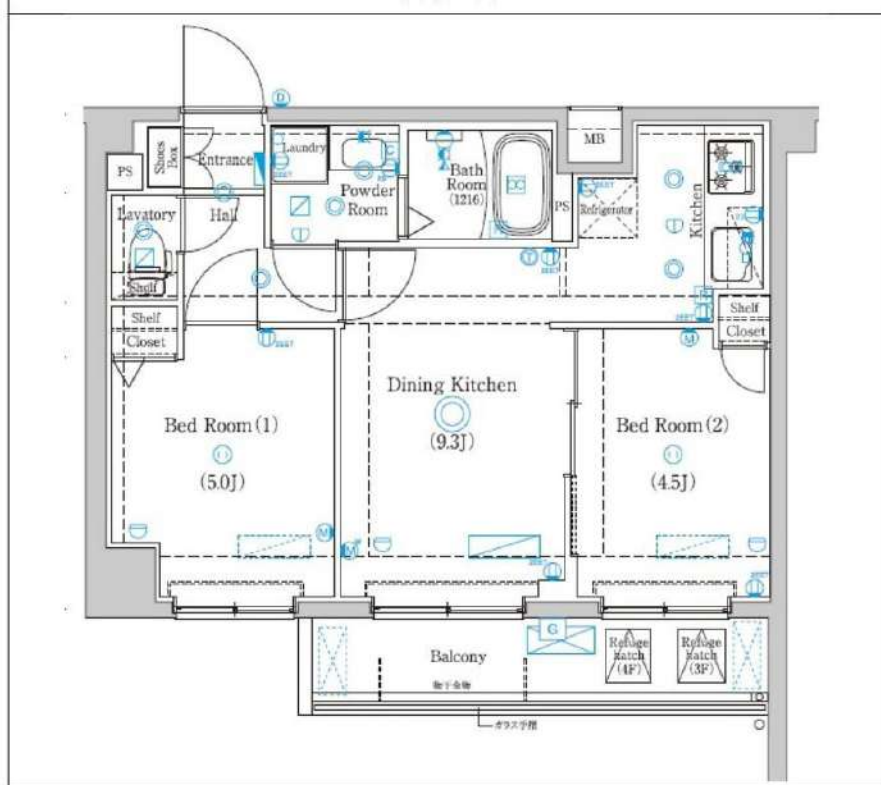

| | | | |
|---------|---|--------|------------|
| 敷金/保証金 | 0円 | 礼金/権利金 | 0円 |
| 敷引/償却金 | 0円 | 更新料 | 1.5ヶ月(新賃料) |
| 更新事務手数料 | | | |
| その他費用 | | | |
| 物件所在地 | 東京都墨田区墨田5丁目45-11 | | |
| 交通 | 東武スカイツリーライン 鐘ヶ淵駅 徒歩2分 京成押上線 八広駅 徒歩18分 京成押上線 京成曳舟駅 徒歩26分 | | |
| 間取り詳細 | DK 9.30畳, 洋室 4.50畳 | | |
| 構造 | 鉄筋コンクリート 3階 / 7階建 | | |
| 面積 | 41.80㎡ | 向き | 東 |
| 築年月 | 2022年3月 | 契約期間 | 普通借家契約 2年 |
| 退去日 | | 入居時期 | 即入居 |
| 駐車場 | バイク置き場 | | |
| 設備 | 浴室乾燥, ガス給湯, バス・トイレ別, CS, シャワー, ガスキッチン, 温水洗浄便座, エアコン, 室内洗濯機置場, 押入, BS, シューズボックス, モニタ付オートロック, 洗面化粧台, ネット使用料不要, クローゼット, 3口以上コンロ, フローリング, トイレ有, ガスコンロ, バス有, 追い焚き風呂, 脱衣所, システムキッチン, TVインターホン, デザイナーズ, エレベーター, 外壁タイル張り, 宅配BOX | | |
| 入居諸条件 | ペット可, 事務所不可, 二人入居可 | | |
| 損害保険 | 要 25,000円 (2年) | | |
| 保証会社 | 必須 Jリース・セゾン30%、オリコ50% | | |
| 備考 | ■更新料/新賃料の1.50ヶ月 ■Jリース・セゾン30%、オリコ50% ■鍵費用/22000円 ■保険/25000円 ■必要書類 申込時/公の身分証明、収入証明 ■契約時/住民票 ■ペット飼育時条件有 ■短期違約金1年未満賃料1ヶ月分 | | |

新宿本店

新宿区新宿3-21-4新宿ニュータワービル1階
TEL: 03-6279-2032



みずのや
水商売のお部屋



あずま通り店

新宿区歌舞伎町1-8-3良川ビル2階
TEL: 03-6205-5732

ハーモニーレジデンス東京イーストコア#005 301

| 物件種別 | 間取り | 賃料 | 管理費等 |
|-------|------|----------|---------|
| マンション | 1LDK | 139,500円 | 20,000円 |

ペット可 高級分譲賃貸マンション 角部屋3面採光 カウンターキッチン オール電化

ペット可 高級分譲賃貸マンション 角部屋3面採光 カウンターキッチン オール電化



※図面と異なる場合は現況を優先となります。

| | | | |
|---------|--|--------|-------------|
| 敷金/保証金 | 139,500円 | 礼金/権利金 | 139,500円 |
| 敷引/償却金 | 139,500円 | 更新料 | 1.5ヶ月(新賃料) |
| 更新事務手数料 | | | |
| その他費用 | | | |
| 物件所在地 | 東京都墨田区京島1丁目47-12 | | |
| 交通 | 京成押上線 京成曳舟駅 徒歩2分 東武スカイツリーライン 曳舟駅 徒歩9分 都営浅草線 押上駅 徒歩17分 | | |
| 間取り詳細 | LDK 14.30畳 | | |
| 構造 | 鉄筋コンクリート 3階 / 9階建 | | |
| 面積 | 41.16㎡ | 向き | 東 |
| 築年月 | 2016年4月 | 契約期間 | 普通借家契約 2年 |
| 退去日 | | 入居時期 | 2024年12月10日 |
| 駐車場 | 駐輪場 バイク置き場 | | |
| 設備 | 浴室乾燥, IHクッキングヒーター, オール電化, 電気給湯, バス・トイレ別, CS, シャワー, 温水洗浄便座, エアコン, 洗面所独立, エアコン2台, 室内洗濯機置場, 押入, BS, シューズボックス, モニタ付オートロック, 洗面化粧台, クローゼット, 3口以上コンロ, フローリング, トイレ有, ユニットバス, バス有, 追い焚き風呂, システムキッチン, TVインターホン, デザイナーズ, エレベーター, 外壁タイル張り, 宅配BOX | | |
| 入居諸条件 | ペット可, 事務所不可, 二人入居可 | | |
| 損害保険 | 要 22,000円(2年) | | |
| 保証会社 | 可 保証会社必須~50%(最低保証料5万円) | | |
| 備考 | <ul style="list-style-type: none"> ■入居中サポート/21450円 ■抗菌代/17600円 ■事務手数料/11000円 ■保証会社必須~50%(最低保証料5万円) ■保険/22000円 ■鍵費用/25300円 ■契約期間(2年普借) ※違約金有 ☆AZPの賃料+1万円でスーパーゼロプラン適用★0 ■ペット飼育時条件有 | | |

新宿本店

新宿区新宿3-21-4新宿ニュータワービル1階
TEL: 03-6279-2032



みずべや
水商売のお部屋



あずま通り店

新宿区歌舞伎町1-8-3良川ビル2階
TEL: 03-6205-5732