



スカイコートニューベル新宿落合

角住戸

2面採光

アクセス◎

眺望◎



正面に東京スカイツリーを望めます！



礼金 0円 1K



～設備～

- ★システムキッチン (2口コンロ / グリル付き)
- ★バス / トイレ別
- ★オートロック完備
- ★宅配ボックス
- ★室内洗濯機置場
- ★収納・シューズボックス



(※電子煙草含む)

賃貸マンション	
賃料	71,000 円
管理費	6,000 円
敷金	1 ヵ月
礼金	-
所在地	新宿区中落合 2-26-12
交通	西武池袋線『椎名町』駅まで徒歩 8 分 西武新宿線『下落合』駅まで徒歩 11 分 大江戸線『落合南長崎』駅まで徒歩 12 分
専有面積	約 20.4 m ²
規模・構造	鉄骨鉄筋コンクリート造地上 11 階建て
階数	5 階部分
築年月	2002 年 12 月
現況	空室
解約時	室内クリーニング・エアコンクリーニング費用負担
更新時	新賃料 1 ヶ月分
解約予告	1 ヶ月前
契約形態	普通賃貸契約：2 年間
短期違約金	2 年未満解約の場合、賃料 1 ヶ月分相当額
<small>※図面と現況が異なる場合は現況優先とします。 ※当社規定の保険に加入して頂きます (18,000 円～/2 年) ※連帯保証人をお願いする場合がございます。 ※保証会社必須 (初回保証料：賃料総額の 33%～/月額保証料：1%) ※契約時、アト安心ライフ 24 加入：16,500 円 (税込) /2 年。 ※退去時、室内クリーニング・エアコン内部洗浄費用の負担あり。 ※更新時、事務手数料 個人：11,000 円 (税込) / 法人：0.25 ヶ月 + 税。 ※ネット回線の契約可能プランは、ご自身でご確認ください。 ※室内・共用部：禁煙。</small>	
<small>【任意項目】 ※契約時、鍵交換費用有 (費用確認中 / 任意) ※光触媒消臭スプレー：税込 8,250 円～/1 本 (お部屋の広さによって変動あり)。 くお申し込みの後、入居審査がございます。審査結果によってお断りする場合がございます。審査結果の内容についてはお答えできません。></small>	
ペット	×
駐輪場	確認
バイク置場	×
駐輪場	確認

※図面・方位については概略につき、現況と相違する場合は現況を優先致します。※ご成約の際には、当社既定の仲介手数料とそれにかかる消費税を別途申し受けます。

新宿本店 新宿区新宿3-21-4新宿ニューワールドビル1階
TEL: 03-6279-2032



みずべや
水商売のお部屋



あずま通り店 新宿区歌舞伎町1-8-3良川ビル2階
TEL: 03-6205-5732

トーシンフェニックス初台式番館 806

物件種別	間取り	賃料	管理費等
マンション	1K	82,000円	6,000円

敷金/保証金	82,000円	礼金/権利金	82,000円
敷引/償却金		更新料	1ヶ月(新賃料)
更新事務手数料			
その他費用	<small>[-一時金] 鍵交換費用(税込): 27,500円 [月次費用] 家財保険+付帯サービス(税込): 1,735円 (備考) ■契約時: 当月分+翌月分の賃料・管理費をお支払い頂きます ■解約時: ルームクリーニング費用及び借主負担分の原状回復費用をお支払い頂きます</small>		
物件所在地	東京都渋谷区本町1丁目15-3		
交通	京王新線 初台駅 徒歩5分 京王新線 幡ヶ谷駅 徒歩7分		
間取り詳細	8階: 洋室 6.10畳		
構造	鉄筋コンクリート 8階 / 15階建		
面積	20.30㎡	向き	北西
築年月	2006年2月27日	契約期間	普通借家契約 2年
退去日	2024年9月29日	入居時期	2024年10月下旬
駐車場	要問合せ 駐輪場 バイク置き場		
設備	2口ガス バス・トイレ別 浴室換気乾燥機 エアコン フローリング 室内洗濯機置場		
入居諸条件			
損害保険			
保証会社	必須 トーシンライフ、オリコフォレントインシュア、全保連/保証料: 初回=賃料等×50%、月額=賃料等×1%		
備考	■民泊利用不可 ■自転車: 月額500円 バイク: 月額1,000円 ~2,000円 ※要空き確認・2年分一括払い ■部屋タイプ: H ◆内見予約は『スマート内覧』◆■外国籍相談可(申込条件: 在留カード必須、日本語読み書き出来る方、連帯保証人必須: 日本人又は永住者) ※内装は入居までに変更となる場合がございます		

外観



その他



※図面と異なる場合は現況を優先となります。

新宿本店 新宿区新宿3-21-4新宿ニュータワービル1階
TEL: 03-6279-2032



みずや
水商売のお部屋



あずま通り店 新宿区歌舞伎町1-8-3良川ビル2階
TEL: 03-6205-5732

賃貸マンション

ライフピア新宿 106号室

1K

山手線

総武中央線

大江戸線

『新大久保』

『大久保』

『東新宿』

駅 徒歩 6 分

駅 徒歩 6 分

駅 徒歩 8 分

【物件概要】

所在地： 東京都新宿区百人町1-8-24

構造： 鉄骨造4階建

築年月： 2004年1月

【賃貸条件】

別紙一覧表参照

詳細は下記連絡先へお問い合わせ下さい。

【必要書類】

《契約者》

①運転免許証 ②運転履歴証明書

③健康保険証 ④マイナンバーカード

⑤住基カード

上記①～⑤のいずれかと住民票、印鑑



緊急時対応
24時間管理サービス



★オートロック完備

★TVモニター付インターフォン

★室内洗濯機置場

★システムガス1口

★エアコン完備

★収納付

★防犯カメラ付

賃料： 87,000 円 共益費： 3,000 円

礼金0ヶ月・敷金0ヶ月

※図面と現況が相違している場合は現況有姿にてご了承下さい。

新宿本店 新宿区新宿3-21-4新宿ニューワークビル1階
TEL: 03-6279-2032



みずべや
水商売のお部屋



あずま通り店 新宿区歌舞伎町1-8-3良川ビル2階
TEL: 03-6205-5732

プレミアムキューブ中野新橋 105

中野区弥生町2-44-4

RC造 地上4階建て (2013年8月築)

賃料：90,000円 / 管理費10,000円

敷金：1ヶ月(ペット飼育時2ヶ月/償却1ヶ月)

礼金：ゼロ

総合保険サポート：1,000円/月

緊急駆けつけサポート：15,000円(税別)

鍵交換代金：30,000円(税別)

保証会社：初回/月額賃料等の50%～ 年/10,000円

※上記枠内の費用必須

※賃料が15日以降の場合、前家賃が必要です
(例外あり)

その他条件等

先行契約優先 法人契約可能

外国籍の方、入居可能 / 海外居住者・留学生の審査OK

外国籍の方 賃料=(賃料・管理費の合計額)に変更

外国籍の方 保証会社エポス(初回100%・月次3%)

保証金1ヶ月追加(解約時償却)

(緊急連絡先 / 日本国内・母国 1名ずつ必要)

包括保険利用可 / 借家人賠償1000万円以上のもの

短期解約違約金の設定あり

(1年以内2ヶ月 / 2年以内1ヶ月)

共用部

駐輪場・バイク置場あり

空き状況、使用方法、使用料については下記
共用部管理会社にお問い合わせください。

共用部管理会社：(株)ヴェリタス・インベストメント
03-4588-0001

外観



間取り

1K / 20.02㎡ (洋室6帖)

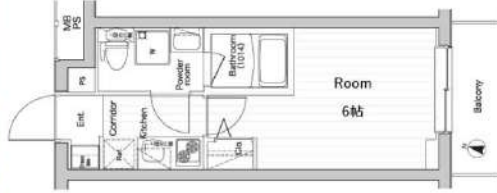

最寄り駅

東京メトロ丸の内線 中野新橋駅 徒歩5分

東京メトロ丸の内線 中野富士見町駅 徒歩5分

契約期間/更新

契約期間：2年(普通賃貸借契約)

更新：新賃料1ヶ月分 更新事務手数料：20,000円(税別)

現況

空室 / 入居時期：10月中旬 / 内見：現地対応

PREMIUM CUBE
Nakano - Shinbashi

室内

※広告有効期限 2024年11月末まで※ご入居の際は使用細則を十分に理解しご使用いただきます。※現況と図面に差異がある場合現況を優先します。



エントランス



仕様 / 制限

ペット飼育可(犬/猫2匹まで) / インターネット無料

モニター付きオートロック・ドアツーロック・ディンプルキー

システムキッチン・2口ガスコンロ・レンジフード・フローリング

バス/トイレ別・ウォシュレット・独立洗面台・浴室乾燥機・室内洗濯機置場

エアコン・火災報知機・宅配BOX・クローゼット・バルコニー

BS・CS・24時間ゴミ置き場・防犯カメラ・エレベーター



新宿本店 新宿区新宿3-21-4新宿ニューワールド1階
TEL: 03-6279-2032



みずべや
水商売のお部屋



あずま通り店 新宿区歌舞伎町1-8-3良川ビル2階
TEL: 03-6205-5732

AXAS西新宿

号室	賃料
503	108,000円

分譲賃貸マンション



画像はイメージです。
インターネット詳細に関しては建物管理会社へご確認ください
※ペット不可※
※民泊利用禁止※

保証会社加入必須

- I、新日本信用保証新日本信用保証
 - ①初回賃料総額4.0% (年額1万円)
 - ②初回賃料総額8.0% (年額無)
 - ③学生プラン初回3万円4年間年額無 (5年目~年額1万円)※要学生証コピー
口座振替手数料 216円(税込)/月
- II、クレディセゾン
 - ①初回賃料総額4.0% (年額1万円更新)
※賃料(管理費込)が15万円以上年額1.4万円
 - ②学生プラン初回1.5万円年額1万円※要学生証コピー

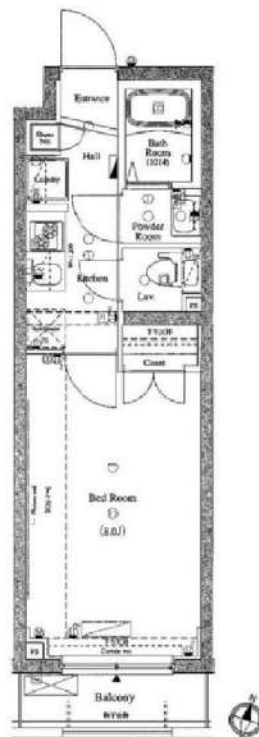

図面が現状と異なる場合は現状優先とします。
更新料:新賃料の1ヶ月分

管理費	10,000円		
敷金	1ヶ月	礼金	1ヶ月
所在地	東京都新宿区 西新宿4丁目8-39		
交通	都営大江戸線 西新宿五丁目 徒歩4分 東京メトロ丸ノ内線 西新宿 徒歩11分 都営大江戸線 都庁前 徒歩11分		
構造	鉄筋コンクリート(RC造) 5階建		
専有面積	25.5㎡	開口部方位	南東
総戸数	46戸	間取り	1K
築年月	2015/08	契約期間	2年
入居日	10月上旬 09/13退去(内装中)		
設備等	都市ガス, 公共下水, 宅配BOX, バス・トイレ別, 浴室乾燥機, 室内洗濯機置き場, 最上階の物件, ガスコンロ, コンロ2口, パルコニー, エレベーター, エアコン, 独立洗面台, 防犯カメラ, 温水洗浄便座, モニタ付オートロック, ゴミ置場, インターネット接続可, シリンダーキー(ディンプル), ダブルロックキー, 24時間緊急通報システム		
備考	※365日以内の解約の場合、短期解約違約金 賃料(管理費込)1ヶ月分 ※更新事務手数料: 新賃料0.5ヶ月分 ※ルームクリーニング代(退去時支払) 48,400円(税込) FAST ASSIST24/月額: 850円(税込) 室内除菌消臭代: 5,500円(税込) 鍵交換料: 30,800円(税込) 保険料: 20,000円 2年 解約予告: 1ヶ月前		

新宿本店

新宿区新宿3-21-4新宿コートビル1階
TEL: 03-6279-2032



みずべや
水商売のお部屋



あずま通り店

新宿区歌舞伎町1-8-3良川ビル2階
TEL: 03-6205-5732

ZOOM渋谷笹塚 801

物件種別	間取り	賃料	管理費等
マンション	1K	122,000円	8,000円

敷金/保証金	122,000円	礼金/権利金	122,000円
敷引/償却金		更新料	1ヶ月(新賃料)
更新事務手数料			
その他費用	<small>[-一時金] 鍵交換費用(税込): 33,000円 [月次費用] 家財保険+付帯サービス(税込): 1,735円 (備考) ■契約時: 当月分+翌月分の賃料・管理費をお支払い頂きます ■ペット飼育時: 敷金1ヶ月追加(別途飼育相則参照・要申請書) ■解約時: ルームクリーニング費用及び借主負担分の原状回復費用をお支払い頂きます</small>		
物件所在地	東京都渋谷区幡ヶ谷3丁目37-16		
交通	京王新線 笹塚駅 徒歩9分 京王新線 幡ヶ谷駅 徒歩10分		
間取り詳細	8階: 洋室 8.50畳		
構造	鉄筋コンクリート 8階 / 14階建		
面積	28.70㎡	向き	西
築年月	2018年3月30日	契約期間	普通借家契約 2年
退去日		入居時期	即入居
駐車場	駐輪場 バイク置き場		
設備	2口ガス 独立洗面台 脱衣室 浴室換気乾燥機 追焚 温水洗浄便座 室内洗濯機置場 角部屋		
入居諸条件	ペット可		
損害保険			
保証会社	必須 トーシンライフ、オリコフォレントインシュア、全保連/保証料: 初回=賃料等×50%、月額=賃料等×1%		
備考	■民泊利用不可 ■自転車: 月額500円 バイク: 月額2,000円 ※要空き確認・2年分一括払い ■部屋タイプ: A1 ◆内見予約は『スマート内覧』◆■外国籍相談可(申込条件: 在留カード必須、日本語読み書き出来る方、連帯保証人必須: 日本人又は永住者) ■一部法人保証会社未加入時: 敷金・礼金を各1ヶ月追加		

外観



その他

間取り図

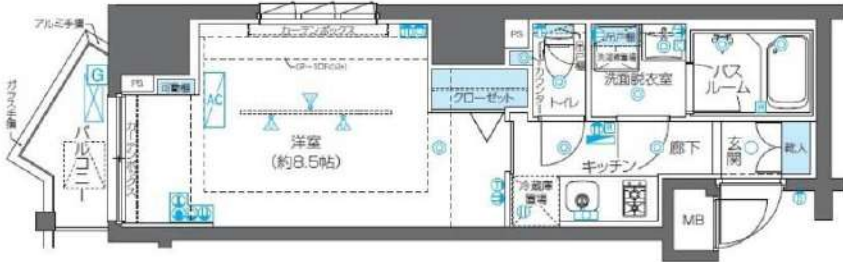

ZOOM渋谷笹塚/平面詳細図/A1・2・3・4タイプ

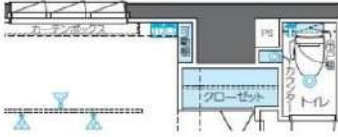

ZOOM渋谷笹塚/部分図/A3・4タイプ

※図面と異なる場合は現況を優先となります。

新宿本店

新宿区新宿3-21-4新宿ニューワールドビル1階
TEL: 03-6279-2032



みずいべや
水商売のお部屋



あずま通り店

新宿区歌舞伎町1-8-3良川ビル2階
TEL: 03-6205-5732

トーシンフェニックス落合駅前 602

物件種別	間取り	賃料	管理費等
マンション	1DK	122,000円	8,000円

敷金/保証金	122,000円	礼金/権利金	122,000円
敷引/償却金		更新料	1ヶ月(新賃料)
更新事務手数料			
その他費用	<small>[-一時金] 鍵交換費用(税込): 27,500円 [月次費用] 家財保険+付帯サービス(税込): 1,735円 (備考) ■契約時: 当月分+翌月分の賃料・管理費をお支払い頂きます ■解約時: ルームクリーニング費用及び借主負担分の原状回復費用をお支払い頂きます</small>		
物件所在地	東京都新宿区上落合3丁目9-2		
交通	東京メトロ東西線 落合駅 徒歩1分 都営大江戸線 中井駅 徒歩6分 都営大江戸線 東中野駅 徒歩6分		
間取り詳細	6階: 洋室 6.10畳, DK 5.50畳		
構造	鉄筋コンクリート 6階 / 9階建		
面積	32.66㎡	向き	西
築年月	2004年10月20日	契約期間	普通借家契約 2年
退去日		入居時期	相談
駐車場	駐輪場		
設備	2口ガス(グリル付)バス・トイレ別 独立洗面台 脱衣室 浴室換気乾燥機 追焚 温水洗浄便座 エアコン		
入居諸条件	二人入居可		
損害保険			
保証会社	必須 トーシンライフ、オリコフォレントインシュア、全保連/保証料: 初回=賃料等×50%、月額=賃料等×1%		
備考	■民泊利用不可 ■自転車: 月額500円(契約時2年間一括払い※台数要確認) ■部屋タイプ:L ※内装は入居までに変更となる場合がございます ■外国籍相談可(申込条件: 在留カード必須、日本語読み書き出来る方、連帯保証人必須: 日本人又は永住者) ◆内見予約は『スマート内覧』◆ ※非喫煙者限定		

外観



その他



※図面と異なる場合は現況を優先となります。

新宿本店 新宿区新宿3-21-4新宿ニュータワービル1階
TEL: 03-6279-2032



みずべや
水商売のお部屋



あずま通り店 新宿区歌舞伎町1-8-3良川ビル2階
TEL: 03-6205-5732

ハーモニーレジデンス新宿早稲田ザ・ガーデン 403

物件種別	間取り	賃料	管理費等
マンション	1DK	126,000円	15,000円

【Wi-Fi無料※ファイバーゲート】築浅高級デザイナーズマンション 洗面所完全独立タイプ 充実の水回り

【Wi-Fi無料※ファイバーゲート】築浅高級デザイナーズマンション 洗面所完全独立タイプ 充実の水回り

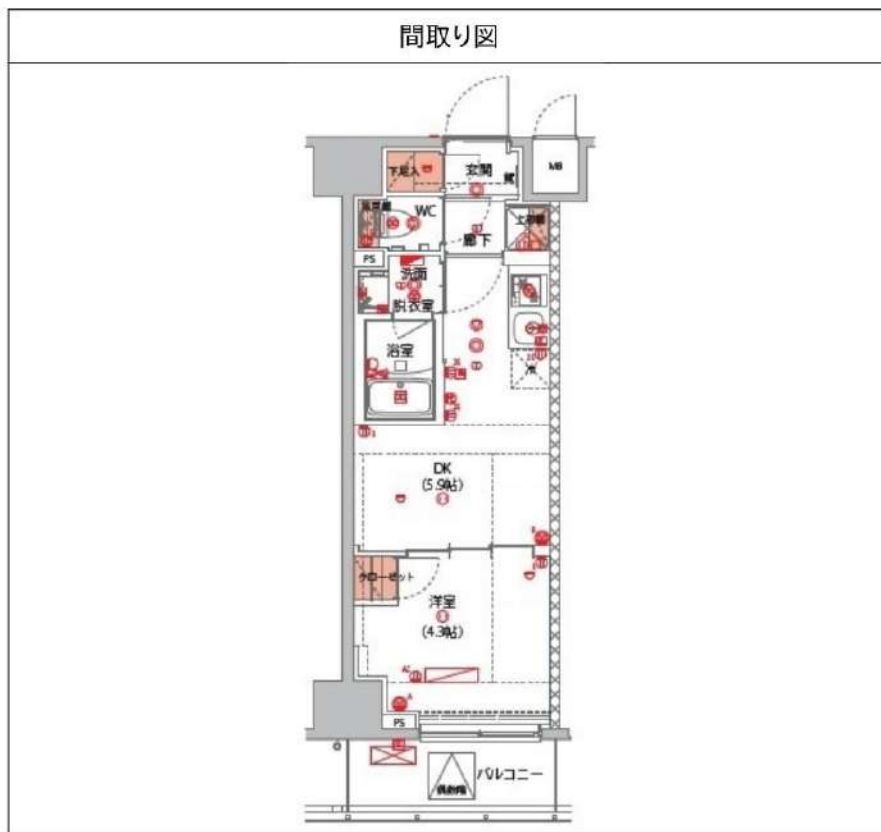

敷金/保証金	0円	礼金/権利金	126,000円
敷引/償却金	0円	更新料	1.5ヶ月(新賃料)
更新事務手数料			
その他費用			
物件所在地	東京都新宿区西早稲田1丁目17-7		
交通	東京メトロ東西線 早稲田駅 徒歩10分 東京メトロ有楽町線 江戸川橋駅 徒歩17分 東京メトロ副都心線 西早稲田駅 徒歩17分		
間取り詳細	DK 5.90畳		
構造	鉄筋コンクリート 4階 / 12階建		
面積	25.65㎡	向き	北西
築年月	2022年4月	契約期間	普通借家契約 2年
退去日		入居時期	2024年11月15日
駐車場	バイク置き場		
設備	浴室乾燥, ガス給湯, バス・トイレ別, CS, シャワー, 2口コンロ, ガスキッチン, 温水洗浄便座, エアコン, 室内洗濯機置場, 押入, BS, CATV, モニタ付オートロック, システムキッチン, ネット使用料不要, クローゼット, フローリング, トイレ有, ガスコンロ, バス有, 脱衣所, シューズボックス, 洗面化粧台, TVインターホン, デザイナーズ, エレベーター, 外壁タイル張り, 風除室, 宅配BOX		
入居諸条件	ペット可, 事務所不可, 二人入居可		
損害保険	要 22,000円 (2年)		
保証会社	可 保証会社必須~50%(最低保証料5万円)		
備考	<ul style="list-style-type: none"> ■入居中サポート/21450円 ■抗菌代/17600円 ■事務手数料/11000円 ■保証会社必須~50%(最低保証料5万円) ■保険/22000円 ■鍵費用/22000円 ■契約期間(2年普借) ※違約金有 ☆AZPの賃料+1万円でスーパーゼロプラン適用★0 ■ペット飼育時条件有 		

※図面と異なる場合は現況を優先となります。

新宿本店 新宿区新宿3-21-4新宿ニューターワビル1階
TEL: 03-6279-2032



みずべや
水商売のお部屋

あずま通り店 新宿区歌舞伎町1-8-3良川ビル2階
TEL: 03-6205-5732

間取り図



基本情報

住所	東京都渋谷区千駄ヶ谷5丁目 30-1	号室	406
交通	1 山手線新宿駅 徒歩7分	間取り	1K
	2 山手線代々木駅 徒歩5分	広さ	壁芯23.15㎡
	3 総武線千駄ヶ谷駅 徒歩9分	方角	西
築年月	2014年11月	構造	RC・13階建
		現況	期日指定 2024年11月上旬

賃料等

敷金	0ヶ月	礼金	1ヶ月
賃料	133,000円		
共益費	11,000円		

●SBI日本少額短期保険/20,000円 契約期間2年 ●再契約料/新賃料の1ヵ月

■鍵交換代33,000円 ■退去時クリーンコート代55,000円 ■事務手数料22,000円 ■退去時精算手数料5,500円 (最終請求時) ■指定賃貸保証加入 (総賃料100%) ■賃料等引き落とし料330円/月 ■家具家電撤去費用27,500円 (家具家電無し契約を希望の場合) ■短期解約違約金: 賃料1ヶ月分 (1年未満) ■モバイルwifi (50GB) 付 ■民泊・簡易宿泊による利用及びそれに伴う広告等は一切禁止 ■法人で保証会社加入無しの場合、敷金1ヵ月 ■海外審査相談可 ■全物件先行契約になります。 ■事務所・SOHO利用禁止 ■外国籍の方: GTN加入要 (海外審査OK) 初回保証料: 賃料総額100% 月次手数料2,330円 (税込) ■エクセレントシリーズ

設備

エレベーター / 宅配ボックス / 家具・家電付 / エアコン / ネット使用料不要 / システムキッチン / バストイレ別 / 浴室乾燥機 / 追い焚き / 温水洗浄便座 / 洗面所独立 / オートロック / 敷金不要 / 外国人可

建物内観



外観画像



SET UP賃貸 (家具・家電付き) 対応

[家具・家電付き基本内容] 条件をご確認ください。

- TV
- 冷蔵庫
- レンジ
- ベッド
- デスク
- チェア
- カーテン
- その他備品

※物件により異なる場合がございます。詳しくはお問合せ下さい。



新宿本店 新宿区新宿3-21-4新宿ニューワークビル1階
TEL: 03-6279-2032



みずいべや
水商売のお部屋



あずま通り店 新宿区歌舞伎町1-8-3良川ビル2階
TEL: 03-6205-5732

ZOOM都庁前 702

物件種別	間取り	賃料	管理費等
マンション	1K	148,000円	8,000円

敷金/保証金	148,000円	礼金/権利金	148,000円
敷引/償却金		更新料	1ヶ月(新賃料)
更新事務手数料			
その他費用	<small>[-一時金] 鍵交換費用(税込): 33,000円 [月次費用] 鍵交換費用(税込): 1,835円 (備考) ■契約時: 当月分+翌月分の賃料・管理費をお支払い頂きます ■ペット飼育時: 敷金1ヶ月追加(別途飼育相則参照・要申請書) ■解約時: ルームクリーニング費用及び借主負担分の原状回復費用をお支払い頂きます</small>		
物件所在地	東京都新宿区西新宿3丁目5-15		
交通	都営大江戸線 都庁前駅 徒歩6分 京王新線 初台駅 徒歩9分 山手線 新宿駅 徒歩11分		
間取り詳細	7階: 洋室 10.50畳		
構造	鉄筋コンクリート 7階 / 15階建		
面積	30.78㎡	向き	西
築年月	2017年11月1日	契約期間	普通借家契約 2年
退去日	2024年10月5日	入居時期	2024年10月下旬
駐車場	要問合せ 駐輪場		
設備	2口ガス 独立洗面台 脱衣室 浴室換気乾燥機 追焚 温水洗浄便座 床暖房 フローリング エアコン		
入居諸条件	ペット可		
損害保険			
保証会社	必須 トーシンライフ、オリコフォレントインシュア、全保連/保証料: 初回=賃料等×50%、月額=賃料等×1%		
備考	■民泊利用不可 ■自転車: 月額500円(契約時2年間一括払い※台数要確認) ■部屋タイプ: B ※使用するカーテン等は、防火物品ではなくてはならないと定められています ■外国籍相談可(申込条件: 在留カード必須、日本語読み書き出来る方、連帯保証人必須: 日本人又は永住者) ■一部法人保証会社未加入時: 敷金・礼金を各1ヶ月追加 ◆内見予約は『スマート内覧』◆		

外観



その他

間取り図

B type
 住戸専有面積 / 30.781 ㎡
 バルコニー面積 / 2.89 ㎡

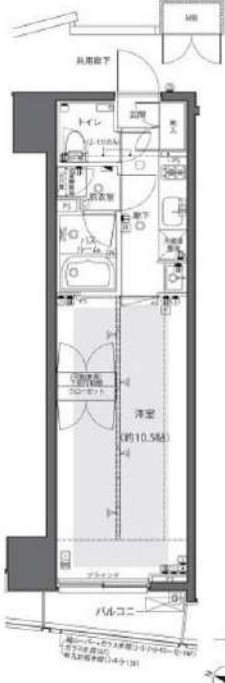

※図面と異なる場合は現況を優先となります。

新宿本店

新宿区新宿3-21-4新宿ニュータワービル1階
TEL: 03-6279-2032



みずべや

水商売のお部屋



あずま通り店

新宿区歌舞伎町1-8-3良川ビル2階
TEL: 03-6205-5732