

RENECAT導入済物件★消臭抗菌効果が半永久持続
★家具・家電付賃貸へ変更可★すぐお住まいになれます

Access

JR京浜東北・根岸線
「蒲田」駅徒歩8分

東急池上線
「蒲田」駅徒歩8分

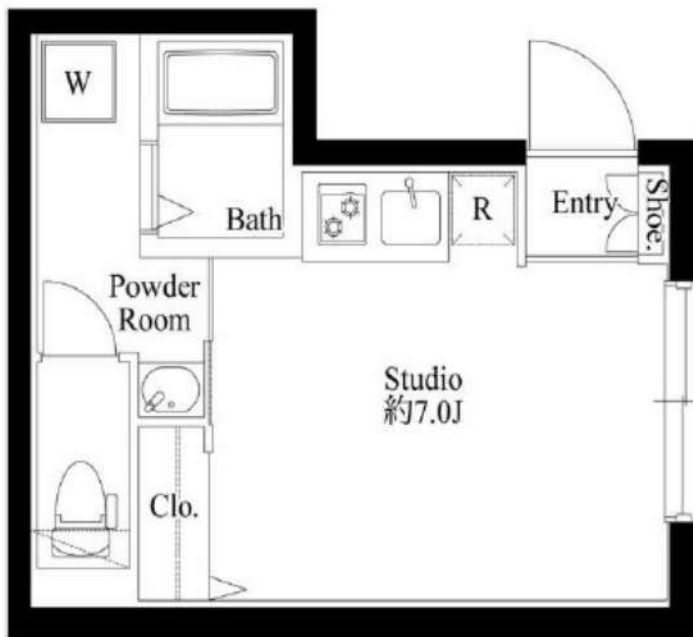

0101 号室 専有面積 20.06㎡

間取 1R

賃料 75,000 円/月

共益費 12,000 円/月

物件概要

所在地／ 東京都大田区西蒲田4丁目30-11
構造・規模／ 鉄筋コンクリート造 5階建
総戸数／ 10 戸
築年月／ 2022年02月28日
入居日／ 2024年10月21日

契約条件

敷金0ヶ月・礼金0ヶ月

保証システム利用料:家賃総額の55%(最低金額5.5万円)
24Hサポート料22,000円/1年・鍵交換代22,000円
室内抗菌処理代17,600円事務手数料11,000円
当社指定賃貸入居者総合保険加入の事(別途費用)
※賃料口座引落し(口座振替手数料:月額550円)
普通賃貸借1年契約(更新型)※
※1、2回目の更新時5%の賃料改定あり。更新料は1回のみ。
2回目以降の更新料は無い為、安心して永くお住まいいただけます
※洗濯機置き場サイズ制限有
↑高さ約100cm×幅約55cm↑

- 外観はスタイリッシュなコンクリート打放し
- 安心セキュリティ！オートロックシステム
- 来訪者を確認できるインターホン
- 収納力の高いシューズボックス
- 遮音性に優れた床フローリング仕様
- 室内を快適に保つエアコン標準装備
- システムキッチン(吊戸棚・下収納有)
- キッチン2口ガスコンロ(温度センサー付)
- 清潔な暖房便座付き温水シャワートイレ
- あると嬉しい！室内リモコン照明付き

- ★ネット使い放題(ファイバーゲート)
- ↑速度等詳細はTel0120-988-660
- 便利で嬉しい！お湯張り機能付きバス
- ★雨天・冬は必須！浴室換気乾燥暖房涼風機
- シャンブードレッサー独立洗面台
- ★1階でも安心！防犯シャッター
- ペット可:小型犬・猫1匹※別途敷金1ヶ月
- 24時間利用可能宅配ボックス
- 自転車置場:登録料3,300円(空要確認)
- 2人入居・外国籍可・海外審査も可能



24時間安心サポート

設備のトラブルに24時間365日の受付体制

医療健康サービス 24

看護師が24時間365日ご相談に応じます。

※図面と現況が異なる場合、現況優先とさせていただきます。
※退去時清掃費用、更新時更新費用等がございます。

新宿本店 新宿区新宿3-21-4新宿ニューターワビル1階
TEL: 03-6279-2032



みずべや
水商売のお部屋



あずま通り店 新宿区歌舞伎町1-8-3良川ビル2階
TEL: 03-6205-5732

アクセス蒲田南 411

物件種別	間取り	賃料	管理費等
マンション	1K	84,500円	15,000円

敷金/保証金	0円	礼金/権利金	0円
敷引/償却金		更新料	1ヶ月(新賃料)
更新事務手数料			

その他費用 [一時金]クラブアセット(契約時): 20,000円, クリーニング費用(退去時): 49,500円, 鍵交換費用(退去時): 38,500円, エアコン内部洗浄費用: 13,200円

物件所在地 東京都大田区東六郷2丁目20-16

交通 京急本線 雑色駅 徒歩8分
京急本線 京急蒲田駅 徒歩25分
京急本線 六郷土手駅 徒歩15分

間取り詳細 洋室 7.90畳, K 2.00畳

構造 鉄筋コンクリート 4階 / 5階建

面積	25.62㎡	向き	南西
築年月	2017年12月1日	契約期間	普通借家契約 2年
退去日		入居時期	即入居

駐車場 要問合せ 駐輪場 バイク置き場

設備 バス・トイレ別, シャワー, ガスコンロ, ガスコンロ設置済, 2口コンロ, システムキッチン, エアコン, 室内洗濯機置場, CATV, フローリング, 光ファイバー, 温水洗浄便座, 浴室乾燥, ネット使用料不要, 24時間緊急通報システム, クローゼット, シューズボックス, ダブルインフルキー, モニタ付オートロック, 洗面化粧台, 南西角住戸, 24時間換気システム, 2F以上, インターホン, オートロック, ガスキッチン, ガス給湯, マルチメディアコンセント, 人感照明センサー, 分譲タイプ, エレベーター, 宅配BOX, 外壁タイル張り, 24時間ゴミ出し可, 防犯カメラ

入居諸条件 ペット可, ルームシェア不可, 外国人相談, 楽器使用不可, 高齢者不可, 事務所不可, 二人入居相談, 法人可

損害保険 要 18,000円

保証会社 必須 新日本信用保証50%またはルームバンクインシュア40%

備考 引越業者指定有り: ベスト引越サービス / 退去時費用は審査状況により先払いのケース有り / ペット飼育可能(小型犬・猫1匹まで) 敷金1ヶ月追加 / 法人契約の場合、敷金礼金各1ヶ月分追加12ヶ月未満の解約の場合、短期解約違約金月額賃料1ヶ月分 / 解約予告2ヶ月前 / アセットでんき利用必須

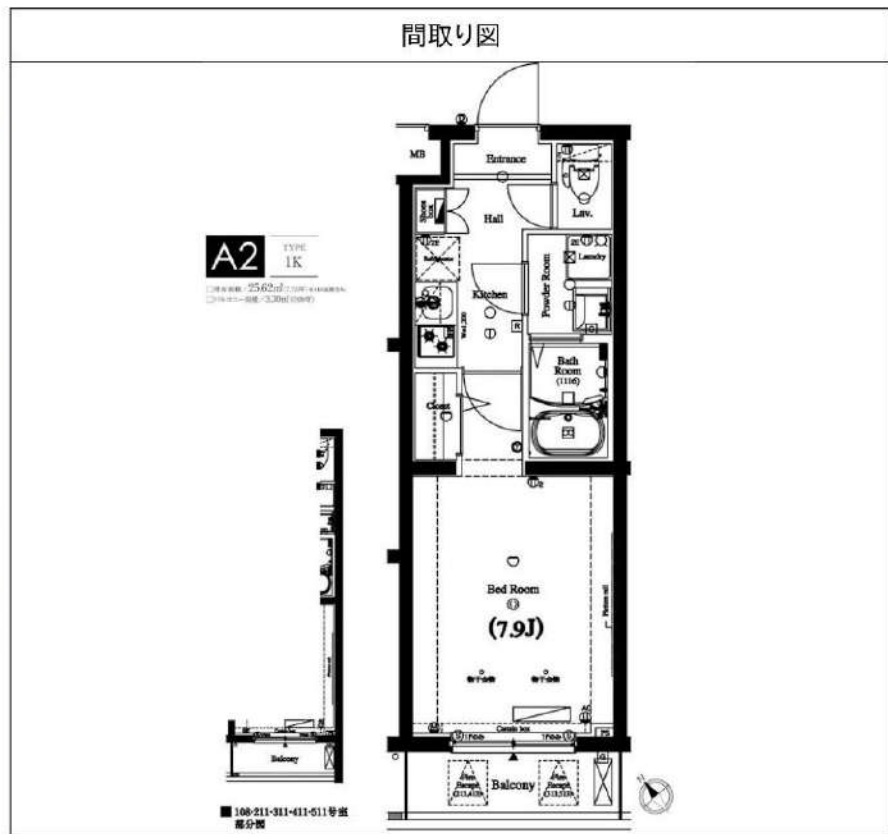

※図面と異なる場合は現況を優先となります。

新宿本店 新宿区新宿3-21-4新宿ニューワークビル1階 TEL: 03-6279-2032

みずいべや 水商売のお部屋

あずま通り店 新宿区歌舞伎町1-8-3良川ビル2階 TEL: 03-6205-5732

ガリシア下丸子リバーサイド

409 号室

賃料	共益費	礼金	敷金	償却
99,000 円	15,000 円	1 ヶ月	0 ヶ月	0 ヶ月

【インターネット無料!※ギガプライズ】ペット可 築浅高級賃貸レジデンス



建物所在地	東京都大田区下丸子2丁目27-4	区分	
交通	東急多摩川線/武蔵新田 徒歩9分 東急多摩川線/下丸子 徒歩12分 J R京浜東北線/蒲田 徒歩33分		
構造・規模	鉄筋コンクリート造 地上:5階	種別	マンション
専有面積	28.80 m ²	入居時期	11/12
竣工年月	2020/10/30	方角	北西

賃貸条件	<ul style="list-style-type: none"> ■契約/普通借家契約 ■契約期間/2年 ■解約予告/2ヶ月前 ■更新料/新賃料 1.5ヶ月 ■更新事務手数料 22,000円(税込) ■短期解約違約金 1年未満の解約時、総賃料の1ヶ月分 	<ul style="list-style-type: none"> ■入居中サポート/21,450円 ■室内抗菌処理代/17,600円 ■事務手数料/11,000円 ■鍵費用/22,000円 ■火災保険/23,000円 ■保証会社加入必須
	<ul style="list-style-type: none"> ルームバンクインシュア 他 ■ペット飼育1匹の場合共益費 +3500円追加、2匹の場合共益費 +3500円追加及び敷金1ヶ月追加(償却※犬・猫いずれも2匹(成長時体長50cm以下、15kg以下) 	

特約事項	<ul style="list-style-type: none"> ■指定電力案内有(契約自由)
------	--

設備	システムキッチン、2口ガスキッチン、バス・トイレ別、ユニットバス、温水洗浄付き暖房便座、24換気浴室換・乾・暖、室内洗濯機置場、独立洗面台、洋室、フローリング、24時間換気システム、人感センサー付き玄関照明、2F以上、エアコン、BS対応、CS110°対応、地デジ対応、インターネット無料、都市ガス、排水(公共下水)、シューズボックス、インターホン(TV)、TVモニター付オートロック、エレベーター、バルコニー、宅配ボックス、メールボックス、駐輪場、バイク置場、駐車場、^ット2...
----	---

- 口振手数料：~660円 ■保証会社の更新料：10,000円~
- クリーニング費用(~30m²/55,000円)
- 2人以上入居の場合、共益費1,000円増額

図面と現状が相違する場合、現状優先となります。

新宿本店 新宿区新宿3-21-4新宿ニュータワービル1階
TEL: 03-6279-2032



みずべや
水商売のお部屋



あずま通り店 新宿区歌舞伎町1-8-3良川ビル2階
TEL: 03-6205-5732

入居可能予定日

11月23日

0407 号室

ルクレ西馬込

 都営浅草線「西馬込」 徒歩3分/



Room Detail

インターネット無料!

敷金・礼金ゼロ! フリーレント1ヵ月! キャンペーン中!

1K / 26.15㎡

103,000 円

敷金 無し 礼金 無し 共益費 12,000 円 月額合計 115,000 円

保険等 加入要: 20,000円/2年

マンション・ビル



 東京都大田区 西馬込2丁目31-6

構造 鉄筋コンクリート造5階建/4階部分 戸数 37戸 完成 2017年2月24日

設備 BS、CS、オートロック、防犯カメラ、宅配用ボックス、エレベーター、自転車駐輪可、バイク置場(原付のみ)、モニター付インターホン、ダブルロック、*システムキッチン*、コンロ口数2、バス・トイレ別、シャワー、洗面所独立、温水洗浄暖房便座、室内洗濯機置場、浴室乾燥機、エアコン、下駄箱、収納スペース、加-ゼット、フローリング、バルコニー

備考 ■解約予告2ヶ月前(日割) ■更新料: 新賃料の1ヶ月分 ■第一保証会社: エポス(初回料: 40%、月次: 無、更新料: 10000円/1年 or 14000円/1年) ■第二保証会社: JRAG(初回料: 70%、月次: 無、更新料: 10000円/1年) ■退去時RC代(税別): 35,000円、エアコン清掃費1基辺り: 15,000円 ■1年未満解約違約金: FRと同月分(FR無又は1ヶ月未満は1ヶ月分) 総賃料額敷金・礼金ゼロ! フリーレント1ヵ月! キャンペーン中! インターネット無料(株) シーファイブ TEL: 03-3538-5205。最寄り駅より徒歩約3分の好立地! Wi-Fi対応、全室防犯アラーム付。オートロック・宅配BOX・浴室乾燥機完備。水商売、外国籍(日本語が話せてかつ緊急連絡先に日本人もしくは永住権をお持ちの方設定必要)可。大手法人で保証会社を外す場合は敷金1ヶ月積み増し。*本貸室の電気供給はSDGsへの取組の観点から、電気契約先をCO2フリープラン(イーネットワークシステムズ供給)に指定しております。添付の概要からQRコードを読み取っていただき、審査申込手続と合わせてお手続きいただくようお願いいたします。

Point

*記載の情報と現況が異なる場合現況を優先します

新宿本店 新宿区新宿3-21-4新宿ニュータワービル1階
TEL: 03-6279-2032



みずべや
水商売のお部屋



あずま通り店 新宿区歌舞伎町1-8-3良川ビル2階
TEL: 03-6205-5732