

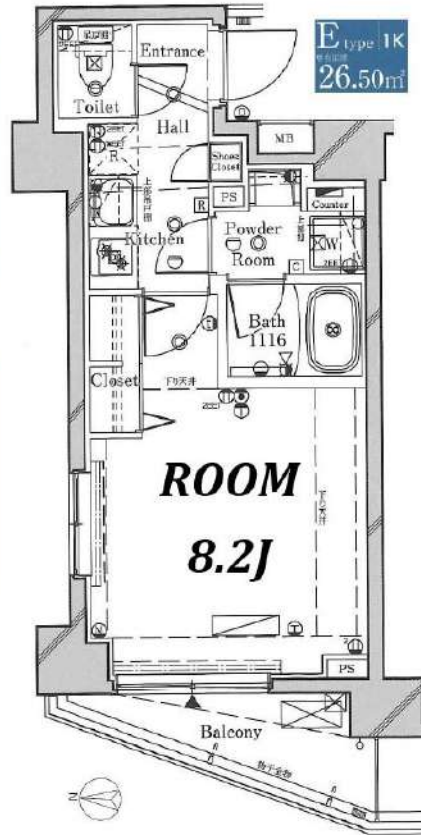

解約予定
10月1日
先行契約のみ
先行申込不可
内見の可否については
内見予約くんを
ご確認ください



物件名	クラスタ東陽町		
間取	1 K		
賃料	704号室	108,000	円
管理費	5,000		円
敷金	0	ヶ月	礼金 0
	ヶ月		
〒	135-0016		
住所	東京都江東区東陽3-23-3		
交通	東京メトロ東西線 東陽町駅 徒歩4分		
	都営大江戸線 門前仲町駅 徒歩19分		
構造	鉄筋コンクリート造 地上9階建		
竣工	2017年9月	専有部	26.50m ²
入居開始日	10月中旬予定	開口部	西
契約区分	普通借家	契約期間	2年
更新料	新賃料1.5ヶ月	解約予告	2ヶ月前
建物管理	株式会社UBS 047-359-2112		
ペット飼育	小型犬・猫1匹まで 敷金2ヶ月(償却なし) ※細則は建物管理会社へ要確認		
備考	<p>【契約時請求】</p> <ul style="list-style-type: none"> ●FANTASライフサポート 2,200+税/月 ※必須 ●プレミアム版 3,000+税/月 ※任意 ●書類作成代:20,000円(税別) ●保証会社加入必須 エボス:初回100%+年10,000円+月額1% ↓否認の場合 全保連:初回100%+月額1.5% ●繰上換任意 30,000円(税別) ※契約金入金後の発注となり、申込から入居までの期間によっては交換作業が入居後となります。 <p>【退去時請求】</p> <ul style="list-style-type: none"> ●クリーニング代:40,000円(税別) ●エアコン洗浄代:18,000円(税別)/台 ●1年未満の解約は違約金2ヶ月 ●1年以上2年未満の解約は違約金1ヵ月 <p>※審査により条件変更もあります。</p>		

▼設備一覧

- | | | |
|--|---|--------------------------------|
| <input checked="" type="checkbox"/> オートロック | <input checked="" type="checkbox"/> エレベーター | ※空き状況/料金は
建物管理会社へ
確認ください |
| <input checked="" type="checkbox"/> モニター付きインターホン | <input checked="" type="checkbox"/> 宅配ボックス | |
| <input checked="" type="checkbox"/> システムキッチン | <input checked="" type="checkbox"/> 駐車場 | |
| <input checked="" type="checkbox"/> ガスコンロ | <input checked="" type="checkbox"/> 駐輪場 | |
| <input type="checkbox"/> IHキッチンヒーター | <input type="checkbox"/> バイク置場 | |
| <input checked="" type="checkbox"/> エアコン | <input checked="" type="checkbox"/> 敷地内ゴミ置き場 | |
| <input checked="" type="checkbox"/> バス・トイレ別 | <input checked="" type="checkbox"/> CATV | |
| <input checked="" type="checkbox"/> 温水洗浄便座 | <input checked="" type="checkbox"/> BS | |
| <input checked="" type="checkbox"/> 浴室乾燥機 | <input checked="" type="checkbox"/> CS | |
| <input checked="" type="checkbox"/> 独立洗面台 | <input checked="" type="checkbox"/> インターネット対応 | |
| <input checked="" type="checkbox"/> 室内洗濯機置場 | ※詳細は建物管理会社へ要確認 | |

※2名入居可能
※外国籍相談可 条件:日本語日常会話可/社会人or4年制大学生
※学生・20歳未満契約不可

- 居室照明がある場合は残置物扱いとなります。
- 築年数に応じて建物の大規模修繕が発生する可能性があります。状況については建物管理会社へお問い合わせください。
- 図面と現況が異なる場合は現況を優先致します。

★電気: 東京電力 ★ガス: 東京ガス ★水道: 公営

FANTAS ライフサポート		FANTAS ライフサポート Premium	
24時間 かけつけ	近隣トラブル受付 賃貸-健康相談	24時間 かけつけ	設備トラブル受付 病児-健康相談
近隣トラブル 解決支援	騒音-迷惑行為 ストーカー相談	24時間 トラブル 解決支援	騒音-迷惑行為 ストーカー相談
住まいの保険	火災-借住専用 借家人賠償-家財	住まいの保険	火災-借住専用 借家人賠償-家財
		入居者専用優待	毎月の家賃減額付 優待サービス

新宿本店 新宿区新宿3-21-4新宿ニュータワービル1階
TEL: 03-6279-2032



みずべや
水商売のお部屋



あずま通り店 新宿区歌舞伎町1-8-3良川ビル2階
TEL: 03-6205-5732

間取り図

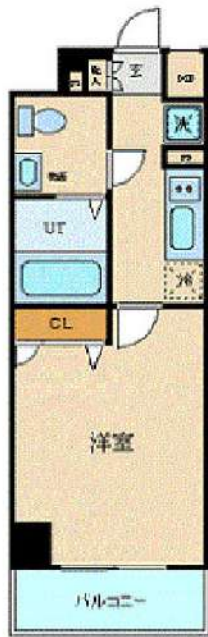

基本情報

住所	東京都江東区辰巳1丁目 4-24	号室	402
交通	1 有楽町線辰巳駅 徒歩9分	間取り	1K
	2 りんかい線東雲駅 徒歩22分	広さ	壁芯25.5㎡
	3 ゆりかもめ豊洲駅 徒歩18分	方角	南
築年月	2010年12月	構造	RC・11階建
現況	期日指定 2024年12月中旬		

賃料等

敷金	0ヶ月	礼金	1ヶ月
賃料	108,000円		
共益費	11,000円		

●SBI日本少額短期保険/20,000円 契約期間2年 ●再契約料/新賃料の1ヵ月

■鍵交換代33,000円 ■退去時クリーンコート代55,000円 ■事務手数料22,000円 ■退去時精算手数料5,500円 (最終請求時) ■指定賃貸保証加入 (総賃料100%) ■賃料等引き落とし料330円/月 ■家具家電撤去費用27,500円 (家具家電無し契約を希望の場合) ■短期解約違約金: 賃料1ヶ月分 (1年未満) ■モバイルwifi (50GB) 付 ■民泊・簡易宿泊による利用及びそれに伴う広告等は一切禁止 ■法人で保証会社加入無しの場合、敷金1か月 ■海外審査相談可 ■全物件先行契約になります。 ■事務所・SOHO利用禁止 ■外国籍の方: GTN加入要 (海外審査OK) 初回保証料: 賃料総額100% 月次手数料2,330円 (税込) ■エクセレントシリーズ

設備

エレベーター / フローリング / 家具・家電付 / エアコン / カーテン付 / 冷蔵庫 / 電子レンジ / 洗濯機 / ベッド / テレビ / ネット使用料不要 / TVインターホン / 南向き / システムキッチン / バストイレ別 / 洗面所独立 / クロゼット / オートロック / 敷金不要 / 外国人可

建物内観



外観画像



SET UP賃貸 (家具・家電付き) 対応

[家具・家電付き基本内容] 条件をご確認ください。

- TV
- 冷蔵庫
- レンジ
- ベット
- デスク
- チェア
- カーテン
- その他備品

※物件により異なる場合がございます。詳しくはお問合せ下さい。



新宿本店 新宿区新宿3-21-4新宿ニューターワビル1階
TEL: 03-6279-2032



みずびや
水商売のお部屋



あずま通り店 新宿区歌舞伎町1-8-3良川ビル2階
TEL: 03-6205-5732

ディームス東陽町 II

東京メトロ東西線「東陽町」徒歩5分
東京メトロ東西線「南砂町」徒歩8分

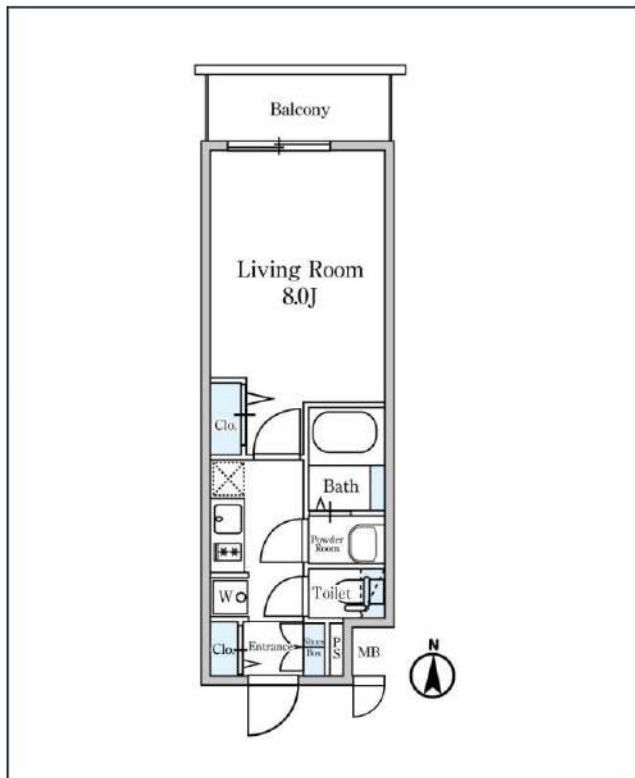
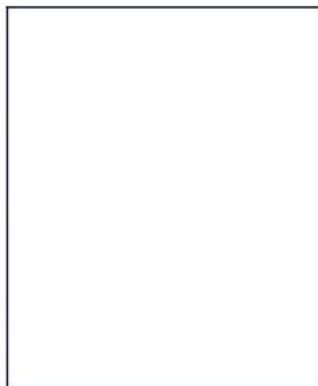

号室	賃料	
1008	110,000円	
共益費	10,000円	
敷金	110,000円	礼金 0円
所在地	東京都江東区南砂2丁目2-8	
構造・階建	RC 10階部分 / 地上10階、地下0階	
築年月	2020年10月	総戸数 135
間取り	1K	専有面積 25.2㎡
契約期間	普通借家2年	開口向き
保険		連帯保証人 指定しない
保証会社		
その他費用	鍵交換費用22,000円 税込、Goodプレミアムα (24Hサポートのみ) 11,000円 税抜(入居時)、住宅総合保険(フレックス)20,000円 非課税(入居時)、Goodプレミアムα 登録料2,000円/税抜(入居時)	
入居時期	即入居可	退去予定日 -
備考	特約等につきましてはGoodリアルエステート仲介会社様専用サイトの部屋詳細をご確認下さい。	



※現況と図面に相違がある場合は、現況優先となります。

新宿本店

新宿区新宿3-21-4新宿ニュータワービル1階
TEL: 03-6279-2032



みずいばや
水商売のお部屋



あずま通り店

新宿区歌舞伎町1-8-3良川ビル2階
TEL: 03-6205-5732

SYFORME亀戸

JR中央・総武線「亀戸」徒歩5分
東武亀戸線「亀戸」徒歩5分

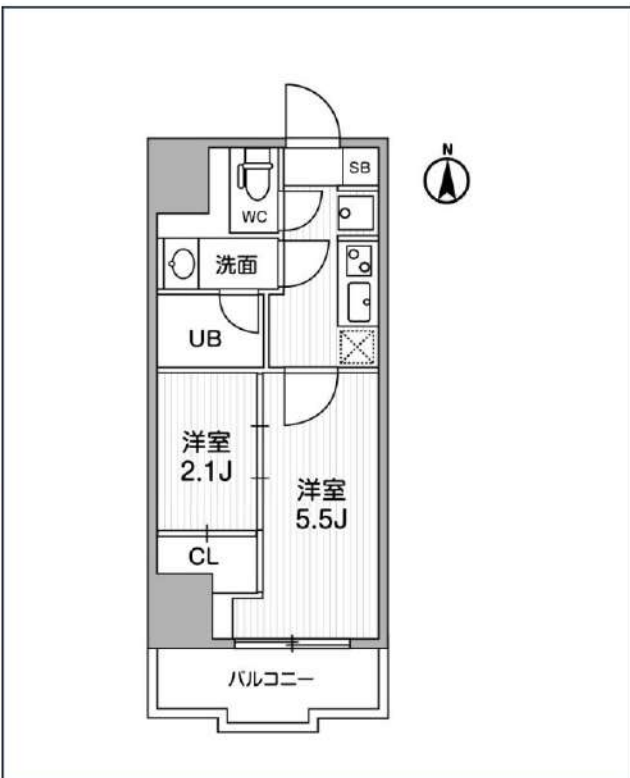

号室	賃料
1302	114,000円

共益費	10,000円	
敷金	なし	礼金 0円
所在地	東京都江東区亀戸6丁目55-13	
構造・階建	RC 13階部分 / 地上14階、地下0階	
築年月	2022年3月	総戸数 39
間取り	2K	専有面積 25.4㎡
契約期間	普通借家2年	開口向き 南
保険		連帯保証人 指定しない

保証会社		
その他費用	鍵交換費用24,200円 税込、Goodプレミアムα (24Hサポートのみ) 11,000円 税抜(入居時)、住宅総合保険(フレックス)20,000円 非課税(入居時)、Goodプレミアムα 登録料2,000円/税抜(入居時)	
入居時期	2024年10月上旬	退去予定日 ー

備考
特約等につきましてはGoodリアルエステート仲介会社様専用サイトの部屋詳細をご確認下さい。

インターネット 使用料無料	オートロック	宅配ボックス	専用ゴミ置き場	浴室乾燥機	ウォシュレット	エレベーター	礼金0	カウンターキッチン	洗面所独立	照明器具	洗濯機置場室内
バス・トイレ別	コンセント2口	システムキッチン	エアコン	24H換気システム	下駄箱	防犯カメラ	光ファイバー	集合ポスト	築2年以内	フローリング	ベランダ/バルコニー

※現況と図面に相違がある場合は、現況優先となります。

新宿本店 新宿区新宿3-21-4新宿ニュータウンビル1階
TEL: 03-6279-2032



みずばや
水商売のお部屋



あずま通り店 新宿区歌舞伎町1-8-3良川ビル2階
TEL: 03-6205-5732

RENECAT導入済物件★消臭抗菌効果が半永久持続
★家具・家電付賃貸へ変更可★すぐお住まいになれます

Access

都営新宿線
「西大島」駅徒歩 6分



都営新宿線
「大島」駅徒歩 14分

- タイル貼りの美しい外観
- TVモニター付オートロックシステム
- 共用部防犯カメラ
- 防犯窓付きエレベーター
- ピッキング対応キー
- 防犯性の高いダブルロック
- 床LL45等級フローリング仕様
- エアコン2基標準装備
- オリジナルシステムキッチン
- 2口ガスコンロ(グリル付)

- ★ネット使い放題(ギガプライズ)
- ↑速度等詳細はTel.0120-922-804
- 雨天・冬は必須!浴室換気乾燥暖房機
- セコムマグネセラ活水器
- 24時間受取可能宅配ボックス
- BS・110°CS・CATV(別途費用)
- 駐輪場:別途費用/詳細確認
- 大型バイク置場(空き状況条件等要確認)
- ペット可(小型1匹)敷金1ヶ月追加
- 2人入居・外国籍入居可能/海外審査可能

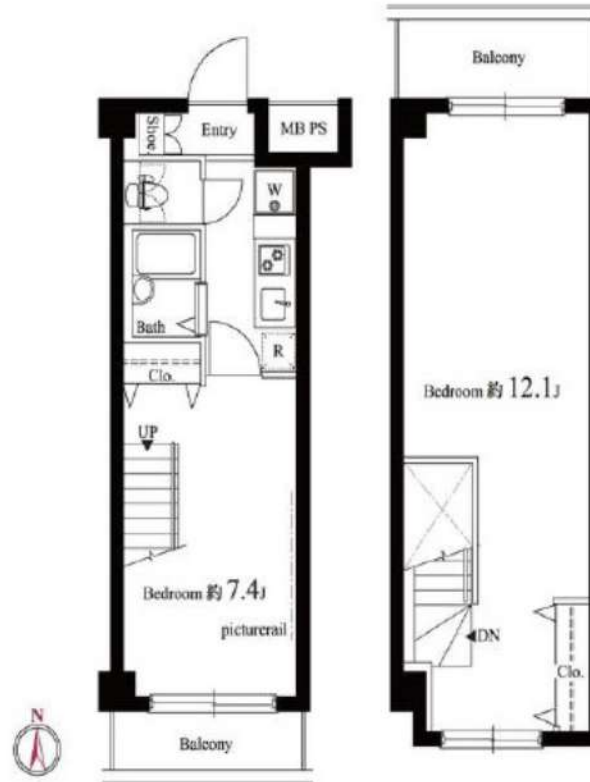

0408 号室 専有面積 46.06㎡

間取 1LDK

賃料 119,000 円/月

共益費 15,000 円/月

物件概要

所在地 / 東京都江東区北砂3丁目4-5
構造・規模 / 鉄筋コンクリート造 15階建
総戸数 / 110 戸
築年月 / 2007年02月05日
入居日 / 2024年11月14日

契約条件

保証金2ヶ月 (契約時償却)

保証システム利用料:家賃総額の55%(最低金額5.5万円)
保証金契約時償却(保証金プランで契約の場合)
24Hサポート料22,000円/1年・鍵交換代22,000円
室内抗菌処理代17,600円事務手数料11,000円
当社指定賃貸入居者総合保険加入の事(別途費用)
※賃料口座引落し(口座振替手数料:月額550円)
普通賃貸借1年契約(更新型)※
※1、2回目の更新時5%の賃料改定あり。更新料は1回のみ。
2回目以降の更新料は無い為、安心して永くお住まいいただけます
◆入居届提出必須
※アクセントクロスの色は変更する場合がございます

24時間安心サポート

設備のトラブルに24時間365日の受付体制

医療健康サービス 24

看護師が24時間365日ご相談に応じます。

※図面と現況が異なる場合、現況優先とさせていただきます。
※退去時清掃費用、更新時更新費用等がございます。

新宿本店

新宿区新宿3-21-4新宿ニュータワービル1階
TEL: 03-6279-2032



みずびや
水商売のお部屋



あずま通り店

新宿区歌舞伎町1-8-3良川ビル2階
TEL: 03-6205-5732

間取り図

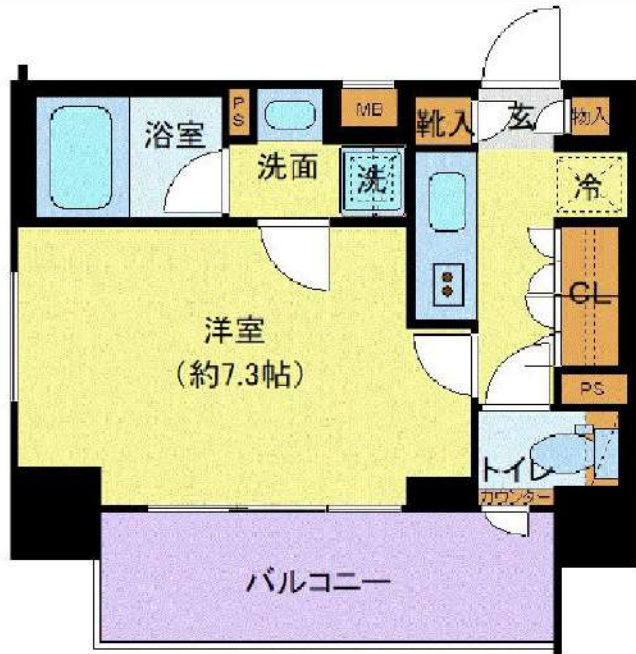

基本情報

住所	東京都江東区亀戸8丁目 15-3	号室	910
交通	1 総武線亀戸駅 徒歩9分	間取り	1K
	2 東武亀戸線亀戸水神駅 徒歩2分	広さ	壁芯25.62㎡
	3 東武亀戸線東あずま駅 徒歩12分	方角	北
築年月	2020年1月	構造	RC・10階建
		現況	期日指定 2025年3月下旬

賃料等

敷金	0ヶ月	礼金	1ヶ月
賃料	120,000円		
共益費	11,000円		

●SBI日本少額短期保険/20,000円 契約期間2年 ●再契約料/新賃料の1ヵ月

■鍵交換代33,000円 ■退去時クリーンコート代55,000円 ■事務手数料22,000円 ■退去時精算手数料5,500円 (最終請求時) ■指定賃貸保証加入 (総賃料100%) ■賃料等引き落とし料330円/月 ■家具家電撤去費用38,500円 (家具家電無し契約を希望の場合) ■短期解約違約金: 賃料1ヶ月分 (1年未満) ■モバイルwifi (50GB) 付 ■民泊・簡易宿泊による利用及びそれに伴う広告等は一切禁止 ■法人で保証会社加入無しの場合、敷金1ヵ月 ■海外審査相談可 ■全物件先行契約になります。 ■事務所・SOHO利用禁止 ■外国籍の方: GTN加入要 (海外審査OK) 初回保証料: 賃料総額100% 月次手数料2,330円 (税込) ■プレミアムシリーズ

設備

エレベーター / 宅配ボックス / フローリング / 家具・家電付 / エアコン / ネット使用料不要 / TVインターホン / 分譲賃貸 / システムキッチン / グリル付 / 給湯 / バストイレ別 / 脱衣所 / 浴室乾燥機 / 温水洗浄便座 / 洗面所独立 / 暖房便座 / クロゼット / オートロック / 敷金不要 / 外国人可

建物内観



外観画像



SET UP賃貸 (家具・家電付き) 対応

[家具・家電付き基本内容] 条件をご確認ください。

- TV
- 冷蔵庫
- レンジ
- ベット
- デスク
- チェア
- カーテン
- その他備品

※物件により異なる場合がございます。詳しくはお問合せ下さい。



新宿本店

新宿区新宿3-21-4新宿ニュータワービル1階
TEL: 03-6279-2032



みずべや
水商売のお部屋



あずま通り店

新宿区歌舞伎町1-8-3良川ビル2階
TEL: 03-6205-5732

ZOOM月島 803

物件種別	間取り	賃料	管理費等
マンション	1K	131,000円	6,000円

敷金/保証金	131,000円	礼金/権利金	0円
敷引/償却金		更新料	1ヶ月(新賃料)
更新事務手数料			
その他費用	<small>[-一時金] 鍵交換費用(税込): 33,000円 [月次費用] 家財保険+付帯サービス(税込): 1,735円 (備考) ■契約時: 当月分+翌月分の賃料・管理費をお支払い頂きます ■ペット飼育時: 敷金1ヶ月追加(別途飼育相則参照・要申請書) ■解約時: ルームクリーニング費用及び借主負担分の原状回復費用をお支払い頂きます</small>		
物件所在地	東京都中央区月島3丁目24-4		
交通	都営大江戸線 月島駅 徒歩6分 東京メトロ有楽町線 月島駅 徒歩6分 都営大江戸線 勝どき駅 徒歩8分		
間取り詳細	8階: 洋室 7.20畳		
構造	鉄筋コンクリート 8階 / 9階建		
面積	25.60㎡	向き	北西
築年月	2021年2月22日	契約期間	普通借家契約 2年
退去日		入居時期	相談
駐車場	駐輪場 バイク置き場		
設備	2口ガス フローリング 追焚 浴室換気乾燥機 独立洗面台 温水洗浄便座 角部屋 室内洗濯機置場		
入居諸条件	ペット可		
損害保険			
保証会社	必須 トーシンライフ、オリコフォレントインシュア、全保連/保証料: 初回=賃料等×50%、月額=賃料等×1%		
備考	■民泊利用不可 ■自転車: 月額500円 バイク: 月額2,000円(契約時2年間一括払い※台数要確認) ■部屋タイプ: C ■外国籍相談可(申込条件: 在留カード必須、日本語読み書き出来る方、連帯保証人必須: 日本人又は永住者) ■一部法人保証会社未加入時: 敷金・礼金を各1ヶ月追加 ◆内見予約は『スマート内覧』◆		



※図面と異なる場合は現況を優先となります。

新宿本店 新宿区新宿3-21-4新宿ニュータワービル1階
TEL: 03-6279-2032



みずうた
水商売のお部屋



あずま通り店 新宿区歌舞伎町1-8-3良川ビル2階
TEL: 03-6205-5732

ブライズ東日本橋 1001号室

1LDK
180,000円

管理費 10,000円

礼金 1ヶ月

敷金 無

都営浅草線「東日本橋」徒歩4分

JR総武本線「馬喰町」徒歩4分

都営新宿線「馬喰横山」徒歩5分



- オートロック
- モニター付きインターホン
- 防犯カメラ
- 宅配BOX
- ダブルロック
- 浴室乾燥機
- 独立洗面台
- BT別
- 追い焚き
- システムキッチン
- 都市ガス
- 二人入居可
- 設置済ガスコンロ設置済
- 2階以上
- バルコニー
- 室内洗濯機置場
- エアコン
- EV

所在	東京都中央区東日本橋2丁目24-16		
間取詳細	洋室6畳×LDK12.5畳		
構造・階建	RC 10階 / 13階建		
専有面積	41.53㎡	物件種別	マンション
築年月	2021年9月	開口向き	
入居時期	相談	更新料	1ヶ月(新賃料)
損保	要 20,000円 2年	連帯保証人	不要
契約期間	普通借家2年		
保証会社	(ミライズインシュア) 保証料(初回契約時)50%、保証料(更新時)12000円、エルズサポート・いえらぶパートナーズ利用可		
駐車場		駐輪場	
入居諸条件	二人入居可、外国人可、カップル向け、分譲タイプ、新婚向け		
その他費用	鍵交換費用33,000円、ハウスクリーニング105,600円(退去時)、24時間かけつけサポート1,100円(月額)、契約事務手数料11,000円		
周辺施設	マルエツ東日本橋三丁目店まで413m、ローソン東日本橋京葉道路店まで48m、ファミリーマート東日本橋二丁目店まで157m、マツモトキヨシ浅草橋駅前店まで4		
設備	都市ガス、宅配ボックス、浴室乾燥機、バストイレ別、エレベーター1基、室内洗濯機置き場、エアコン付き、システムキッチン、TVモニターインターホン、オートロック、防犯カメラ、分譲タイプ、洗面所独立、二人入居可、追焚バス、ダブルロック、バルコニー、クローゼット		
備考	特約:1年未満解約の場合は短期解約違約金 総賃料1ヶ月分、更新事務手数料:新賃料0.3ヵ月分(税別)、解約予告1ヵ月前・大手法人諸条件相談可能☆9月29日解約予定☆		

※最新の空室・申込状況はイタンジにてご確認下さい

※掲載情報と現状が異なる場合は現状が優先となります

新宿本店

新宿区新宿3-21-4新宿ニュータウンビル1階
TEL: 03-6279-2032



みずべや
水商売のお部屋



あずま通り店

新宿区歌舞伎町1-8-3良川ビル2階
TEL: 03-6205-5732