

.FOR
RENT

賃料 75,000円

管理費 8,000円

交通

京王井の頭線 『高井戸』駅 徒歩11分

OLIO高井戸
202号室

敷金0円！礼金0円！分譲賃貸！南向き！日当たり良好！

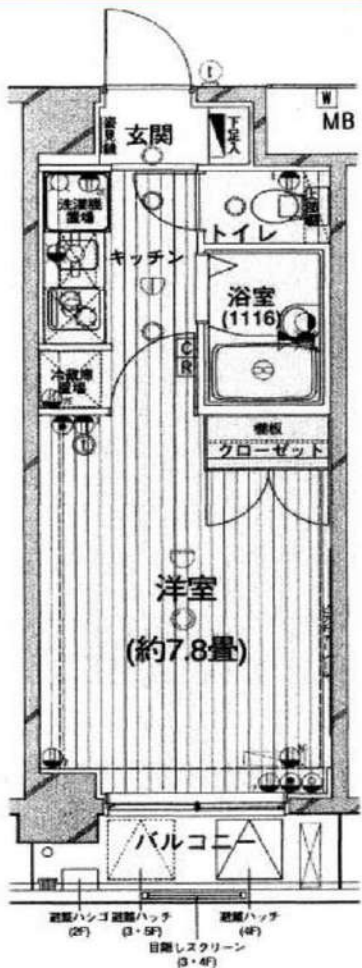

■ 現況と図面に相違のある場合は現況を優先致します。
 ■ 法人契約、外国籍契約 詳細ご相談ください

所在 東京都杉並区高井戸東4-10-28

建物

建物構造: 鉄筋コンクリート造(RC)
 地上階数: 地上5階建2階部分
 総戸数: 27戸
 築年月: 2004年12月(平成16年)

賃貸条件

敷金: なし 礼金: なし
 賃貸借種類: 2年間(更新可)
 更新料: 新賃料の1ヵ月分+事務手数料11,000円(税込)
 内見: 可能
 入居可能日: 10月中旬頃(詳細日程調整中)
 鍵交換代: 27,500円(税込) ※鍵交換入居後実施の場合あり
 保証会社: 加入必須
 ニッポンインシュア: 初回30%、月額保証料 2,400円
 (火災保険・緊急サービス・口座振替手数料は月額保証に含む)
 ・申込者: 日本語会話能力必須
 ・緊急連絡先: 日本人もしくは永住権を持つ方
 ・永住権のない外国籍の方: 敷金2ヶ月 ※その他条件は同様
 解約予告: 2ヶ月
 退去時クリーニング費用等 38,500円(税込) ※退去時払い
 退去時エアコン内部洗浄費用 16,500円(税込) ※退去時払い

間取

1K

面積

22.95㎡

設備

オートロック・宅配ボックス・2口ガスコンロ・フローリング
 浴室乾燥機・室内洗濯機置き場・エアコン・
 洗浄機能付トイレ・TVモニターフォン

駐車場等

駐輪場/空有 (月額300円)
 バイク置場/空有 (月額2,000円) 全長1450 全幅820
 駐車場/空無
 ※共用部管理: 日本ハウズインク(株)アーバン住宅営業部

その他

・ペット飼育不可
 ・インターネット: 戸別契約 NTT、NURO光
 ・BS・CS: アンテナあり
 ・CATV: JCOM
 ・民泊・シェアハウス・事務所不可
 ・短期解約違約金あり(1年未満の解約で賃料1ヶ月)

新宿本店

新宿区新宿3-21-4新宿ニューワークビル1階
TEL: 03-6279-2032



みずまべや
水商売のお部屋



あずま通り店

新宿区歌舞伎町1-8-3丸川ビル2階
TEL: 03-6205-5732

ルール中野富士見町参番館

206号室

丸ノ内方南支線

中野富士見町駅徒歩5分

丸ノ内線新中野駅 徒歩9分

周辺環境



駐輪場

※要空き確認

駐輪場は専用駐輪場ではありません。

外観等



地図



間取り



賃料	75,000	円
共益費	9,000	円
敷金	1	ヶ月
礼金	1	ヶ月
現況	10月14日退去予定	

物件概要

所在地	東京都杉並区和田1丁目32-14		
構造	RC地上4階建		
種別	分譲賃貸マンション		
築年数	2008年3月	総戸数	31戸
間取り	1K	広さ	20.35㎡

必要書類・その他注意事項

身分証明書・収入証明
 (※保険証は提出時記号・保険証番号をふせてください)
 家賃口座引落(手数料は契約者負担となります)
 入居者サポート料 2年間 18,700円
 住宅総合保険 2年間 20,000円
 解約時敷金償却 1ヶ月(法人契約に限り相談可)
 鍵交換代 25300円
 通常損耗は貸主負担です
 保証会社利用必須
 近隣トラブル解決支援サービス付保証プランあり
 契約期間:2年
 更新料:新賃料の1ヶ月分

⚠️ 先行契約不可 ⚠️
 必ずご内見の上、ご契約下さい。

建物管理会社

株式会社TFDコミュニティ

03-3582-2652

部屋設備

- ◆バス・トイレ別
- ◆エアコン1基(設備:洋室)
- ◆オートロック
- ◆宅配BOX
- ◆エレベーター
- ◆室内洗濯
- ◆収納

※図面と現況が異なる場合は現況を優先いたします。

新宿本店

新宿区新宿3-21-4新宿ニューワークビル1階
TEL: 03-6279-2032みずべや
水商売のお部屋

あずま通り店

新宿区歌舞伎町1-8-3霞川ビル2階
TEL: 03-6205-5732

物件名：ROWHOUSE南阿佐ヶ谷 204号室

ロウハウス

☆敷金1・礼金1・保証金0☆

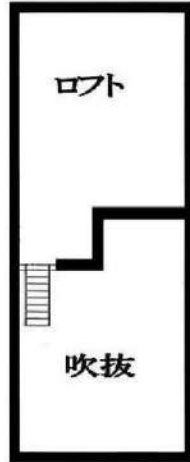
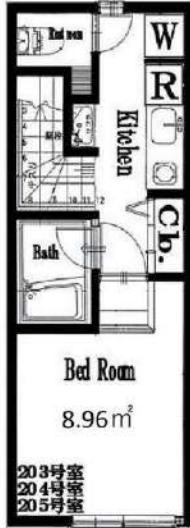

※写真は別部屋のものです。採光面：南向き
※図面と現況が異なる場合は現況を優先させていただきます。

利用の制限	事務所・SOHO相談不可/店舗不可/法人転貸・社宅代行相談可/法人契約相談可(法人契約の場合、敷金1ヶ月積み増し、その他社宅規定相談可)/ペット飼育不可/楽器使用不可/民泊不可		
駐車場	無	専有部設備	2口ガスコンロ/フローリング/バス・トイレ別/独立洗面台/エアコン1台/室内洗濯機置場/クローゼット/ロフト
バイク置場	無	共用部設備	メールボックス/駐輪場
駐輪場	敷地内有	回線設備	地上デジタル/インターネットは別途加入
		公共設備	電気：東京電力 水道：公営 ガス：都市ガス 排水：公共下水

アクセス	JR中央本線[南阿佐ヶ谷駅]徒歩5分
	JR中央本線[阿佐ヶ谷駅]徒歩11分
《賃料》	
80,000円	
◆ 管理費	8,000円
《その他月額費用》	
◆ 敷金	1ヶ月(法人契約1ヶ月積増)
◇ 礼金	1ヶ月
◆ 保証金	なし
《物件概要》	
◆ 所在地	〒166-0015 杉並区成田東5-31-14
◇ 構造	木造スレート葺
◆ 階数	2階建 2階部分
◇ 築年数	平成26年6月
◆ 間取り	1K+ロフト (23.12㎡)
◇ 契約期間	普通借家 2年間
◆ 更新料	新賃料1ヶ月
◇ 更新手数料	11,000円(税込)
◆ 退去予定日	10/24予定
※建設費の関係で内見可否はお問い合わせください	
◇ 入居可能日	10月下旬予定
◆ 解約予告	2ヶ月前
《保証会社》※利用必須	
◆ 全保連	賃料等総額の50%~(1年毎12,000円)
◇ ルームバンクインシュア	賃料等総額の80%~(月々1,500円)
※別途口座引き落とし手数料330円(税込)	
《備考・その他諸費用(必須)》	
◆ 契約事務手数料	5,500円(税込)(契約時)
◇ 火災保険+24時間サポート(登録料無料)	ヴァリエnteあんしんサポートクラブ月々1,700円※必須
◆ 町内会費	月々150円※必須
◇ 短期解約違約金有	1年半未満賃料の1ヶ月分
◆ 退去前のお部屋は先行契約	
◇ 鍵は1本渡し	
◆ 複製する場合1本3,300円(税込)	
《退去時費用(必須)》※契約時は不要	
◆ クリーニング費用	49,500円(税込)~
◇ 鍵交換費用	23,100円(税込)
◆ エアコン内部洗浄費用	16,500円(税込)/1台

新宿本店

新宿区新宿3-21-4新宿ニートワークビル1階
TEL: 03-6279-2032



みずいべや
水商売のお部屋



あずま通り店

新宿区歌舞伎町1-8-3良川ビル2階
TEL: 03-6205-5732

物件名:Sundance E号室

サンダンス

☆敷金0・礼金0・保証金0☆インターネット使用料無料♪

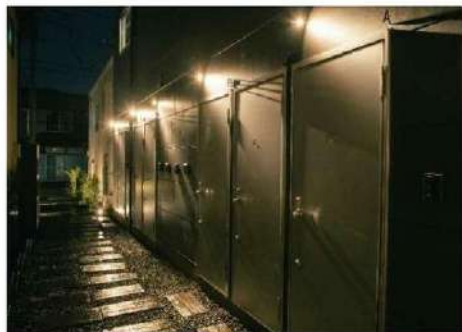

※写真は、モデルルーム参考写真となります。
※図面と現況が異なる場合は現況を優先させていただきます。

利用の制限	事務所不可・SOHO不可/店舗不可/法人転賃・社宅代行相談可/法人契約相談可(法人契約の場合、敷金1ヶ月積み増し、その他社宅規定相談可)/ペット飼育不可/楽器使用不可/民泊不可/外国籍相談可/海外審査相談可		
専有部設備	ガスコンロ/フローリング/バス・トイレ別/洗面台/エアコン/室内洗濯機置場/TVモニター付インターホン/収納		
駐車場	無	共用部設備	宅配BOX
バイク置場	無	回線設備	地上デジタル/インターネット無料
駐輪場	有	公共設備	電気:東京電力 水道:公営 ガス:プロパンガス 排水:公共下水

アクセス	小田急線「経堂」駅 徒歩12分 世田谷線「宮の坂」駅 徒歩10分
《賃料》	
84,000円	
◆ 管理費 :	5,000円
《契約時費用》	
◆ 敷金 :	0ヶ月(法人契約1ヶ月)
◇ 礼金 :	0ヶ月
◆ 保証金 :	0ヶ月
《物件概要》	
◆ 所在地 :	東京都世田谷区桜2-9-26
◇ 構造 :	木造
◆ 階数 :	3階建 2階部分
◇ 築年数 :	2020年2月
◆ 間取り :	1R (21.53㎡)
◇ 契約期間 :	普通借家 2年間
◆ 更新料 :	新賃料1ヶ月
◇ 更新手数料 :	11,000円(税込)
◆ 退去日 :	9/29予定
※鍵設置の関係で内見可否はお問い合わせください	
◇ 入居可能日 :	10月中旬予定
◆ 解約予告 :	2ヶ月前
《保証会社》※利用必須	
◆ 全保連 :	賃料等総額の50%~(1年毎12,000円)
◇ ルームバンクインシュア :	賃料等総額の80%~(月々1,500円)
※別途口座引き落とし手数料330円(税込)	
《備考・その他諸費用(必須)》	
◆ 契約事務手数料:	5,500円(税込)(契約時)
◇ 鍵は1K、1R(1本渡し)、1LDK(2本渡し)	
※複製する場合1本3,300円(税込)	
◆ 退去前のお部屋は先行契約	
◇ 1年以内の解約は短期違約金家賃2ヶ月分、2年以内の解約で賃料1ヶ月分	
◆ ヴァリエンテ安心サポート: 月額1,700円※必須	
◇ プロパンガス保証金: 10,000円	
◇	
《退去時費用(必須)》※契約時は不要	
◆ クリーニング費用: 49,500円(税込)~	
◇ エアコン内部洗浄費用: 16,500円(税込)/1台	
◆	

新宿本店

新宿区新宿3-21-4新宿ニューパークビル1階
TEL: 03-6279-2032



みずべや
水商売のお部屋



あずま通り店

新宿区歌舞伎町1-8-3良川ビル2階
TEL: 03-6205-5732

ステージファースト三宿

201号室

東急田園都市線

三軒茶屋駅徒歩8分

☆角部屋☆

東急田園都市線池尻大橋駅 徒歩9分
東急世田谷線三軒茶屋駅 徒歩8分



ローソンまで約85m
松屋まで120m
スーパーベルクスまで約350m
三宿界隈にはお洒落なカフェや
インテリアショップ、隠れた名店等が
たくさんありますよ。

管理人
月・火・木・金
8:00~11:00

外観等



地図



間取り



賃料	85,000円		
共益費	10,000円		
敷金	1ヶ月	礼金	1ヶ月
現況	内装中		
物件概要			
所在地	東京都世田谷区三宿1丁目1-5		
構造	SRC地下1階地上10階建		
種別	分譲賃貸マンション		
築年数	2001年9月	総戸数	41戸
間取り	1K	広さ	23.55㎡

必要書類・その他注意事項

身分証明書・収入証明
(※保険証は提出時記号・保険証番号をふせてください)
家賃口座引落(手数料は契約者負担となります)
入居者サポート料 2年間 18,700円
住宅総合保険 2年間 20,000円
解約時敷金償却 1ヶ月(法人契約に限り相談可)
鍵交換代 17600円
※ディンプルキー25,300円(希望時は起算日登録迄に連絡)
通常損耗は貸主負担です
保証会社利用必須
近隣トラブル解決支援サービス付保証プランあり
契約期間:2年
更新料:新賃料の1ヶ月分

※初回保証料100%

建物管理会社

日本ハウズイング株式会社 本社住宅営業2部
03-4363-6616

部屋設備

- ◆バス・トイレ別
- ◆オートロック
- ◆宅配BOX
- ◆エレベーター
- ◆室内洗濯
- ◆1口ガスコンロ
- ◆浴室換気乾燥機
- ◆エアコン1基(設備:洋室)
- ◆クローゼット・収納

※図面と現況が異なる場合は現況を優先いたします。

新宿本店 新宿区新宿3-21-4新宿ニュータワービル1階
TEL: 03-6279-2032



みずびや
水商売のお部屋



あずま通り店 新宿区歌舞伎町1-8-3良川ビル2階
TEL: 03-6205-5732

ラ・フローラ武蔵野 7 La FLORE MUSASHINO VII

中央線 西荻窪駅 徒歩12分
西武新宿線 上井草駅 徒歩22分
善福寺一丁目バス停 徒歩3分(西荻窪駅行8分)

外観は南仏プロヴァンスのイメージで、漆喰壁・素焼きタイル・アンティークレンガで落ち着いた雰囲気にとどめました。時を刻むほどに温かみを増して、より美しく生活に溶け込みます。



NURO光マンション対応

ヴィンテージマンション

オートロック

宅配BOX

屋内駐輪場

閑静な住宅街

人気の中央線沿線

コンビニまで徒歩3分

近隣に大型スーパー

ペット相談可

2口ガスコンロ

システムキッチン

エアコン

バストイレ別

温水洗浄便座

室内洗濯機置き場

独立洗面台

モニター付インターホン

部屋番号	部屋状況	間取り
306号室	9/30 転出予定	1K 西向き
(物件地図) 物件概要		
	所在地 : 東京都杉並区上荻4丁目26-2	
	構造 : 鉄筋コンクリート4階建	
	竣工年 : 平成24年	

間取り図

※イメージ図面なので、実際と異なることがあります。



配置図

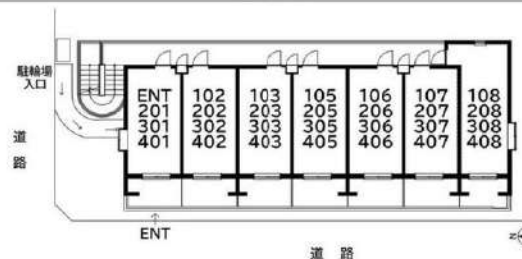

家賃

8.7万円

管理費	礼金	敷金
3,000円	1か月	1か月

鍵交換代	契約事務手数料	更新料
13,200円	11,000円	新家賃の1か月分
自転車駐輪代	バイク駐輪代	駐車代
1,100円/月	駐輪場なし	駐車場なし
水道代	ガス	電気
1,800円/月~ (9m ³)	プロパンガス	東京電力等

※水道代の超過使用分は別途請求となります。

各種入居条件

※家主指定の家財保険の加入を必須とします。

※家主指定の家賃保証会社のご利用と連帯保証人様を原則必須とします。

※一年間半以内の解約は早期解約違約金が発生します。

※解約予告は2か月前となります。

※NURO光マンションタイプ申込可

別途条件

※2人入居:	割増家賃3,000円/月
※ペット飼育: 承諾料	家賃1か月分→家賃0.5か月分
追加敷金	家賃1か月分→家賃0.5か月分
割増家賃	犬: 割増家賃5,000円/月
	猫: 割増家賃3,000円/月

※契約当初からのお申込みに限ってお値下げ後の価格とさせていただきます。

新宿本店 新宿区新宿3-21-4新宿ニュータワービル1階
TEL: 03-6279-2032



みずべや
水商売のお部屋



あずま通り店 新宿区歌舞伎町1-8-3良川ビル2階
TEL: 03-6205-5732

物件名

イーグルフォート 201

交通

総武線「荻窪」駅 徒歩3分

賃料

94,000円



★先行契約のみ受付中★

賃貸条件	管理費	3,000円	
	敷金	1ヶ月	礼金 1ヶ月
	鍵交換代	22,000円	
	その他月額	くらしーど24月額1,000円	
	保険	有 e-NET少額短期18,000円2年	
	契約期間	2年	
	更新料	新賃料の1ヶ月	
保証会社	初回保証料総賃料の50%・年間保証料1万円・口振手数料300円+税		
所在	東京都杉並区荻窪5丁目11-20		
建物	間取り	1K	専有面積 24.95㎡
	向き	北東	築年月 2006年8月
	構造	鉄骨造3階建/2階部分	
	現況	居住中(10/27退去予定)	
	入居予定日	予定 2024年11月中旬	
	駐車場	無	
駐輪場	無		
設備条件	オートロック、システムキッチン、追い焚き、温水洗浄便座、洗面所独立、フローリング、バルコニー、シューズボックス、CATV、外観タイル張り、テラス、全居室フローリング		
条件	<ul style="list-style-type: none"> ・鍵は1入居者様につき1本のみのお渡し ・退去時クリーニング費用借主負担 ・保証会社加入必須・鍵交換任意 ・法人契約可(社宅代行可・入居者身分証必須・入替不可) ・1年未満の解約は違約金1ヶ月 ・事務所利用不可・DIY不可・ペット不可・二人入居不可・外国籍、留学生不可・民泊、シェア不可・入居者入替不可 		

セールスポイント

総武線荻窪周辺への引っ越しをお考えなら「イーグルフォート」。便利なスーパー「まいばすけっと南荻窪4丁目店」まで249mです。風通し良好なお部屋なので、換気もしやすく清潔さを保てます。こちらは1Kの物件です。住まいを求める上で、交通アクセスを重視するなら、総武線荻窪周辺が適しているでしょう。この機会にぜひお引っ越しをご検討ください。

ライフインフォメーション

おしかわ公園…約219m(徒歩3分)、まいばすけっと南荻窪4丁目店…約249m(徒歩4分)、セブンイレブン杉並宮前3丁目店…約1126m(徒歩15分)、センター薬局南荻窪店…約987m(徒歩13分)、キッチンオリジン 荻窪南店…約202m(徒歩3分)

※図面と現況が異なる場合は、現況優先となります。

新宿本店 新宿区新宿3-21-4新宿ニュータワービル1階
TEL: 03-6279-2032



みずべや
水商売のお部屋



あずま通り店 新宿区歌舞伎町1-8-3良川ビル2階
TEL: 03-6205-5732

貸アパート

名称/イルソーレ

JR中央線

「阿佐ヶ谷」駅徒歩5分



1階、2階 それぞれ
専用オートロック付

- *大型クローゼット付
- *全室フローリング
- *浴室乾燥機
- *エアコン装備
- *ウォシュレット
- *買物・通勤 至便



※募集図面と現況が相違している場合は、現況有姿といたします。

物件種目	貸アパート		
最寄駅	阿佐ヶ谷		
階数	1	K	
賃料	98,000円		
所在地	東京都杉並区阿佐谷北2-37-6		
建物名称	イルソーレ	部屋番号	202号室
交通	JR中央線「阿佐ヶ谷」駅徒歩5分		
礼金	1ヵ月		
敷金	1ヵ月		
契約期間	2年		
更新	可 更新料新賃料の1ヵ月分		
管理費等	10,000円(CATV込み)		
構造	木造2階建		
専有面積	26.08㎡		
築年月	平成28年6月		
駐車場	無 駐輪代月額200円 ※年払いとなります。		
引渡	居住中 令和16年10月中旬引渡予定		
設備	公営水道・東京ガス・東京電力 給湯・エアコン・洗濯室内・大型クツ入れ 全面シャッター付・鍵2ヶ所		
その他	火災保険料/18,000円 保証会社利用有 クレディセゾン・ニッポンインシュア他 総賃料の40%、年間保証委託料10,000円 24時間駆けつけサービス16,500円 単身者のみ ペット・ピアノ不可 1年未満での解約:短期違約金として賃料1ヶ月分		

新宿本店 新宿区新宿3-21-4新宿ニュータウンビル1階
TEL: 03-6279-2032



みずべや
水商売のお部屋



あずま通り店 新宿区歌舞伎町1-8-3良川ビル2階
TEL: 03-6205-5732

FOR
RENT

賃料 105,000円

管理費 12,500円

交通

京王線『桜上水』駅 徒歩6分
京王線・東急世田谷線『下高井戸』駅 徒歩7分

GENOVIA桜上水skygarden
105号室

令和2年築！ペット2匹可！分譲賃貸！敷金・礼金無し！！

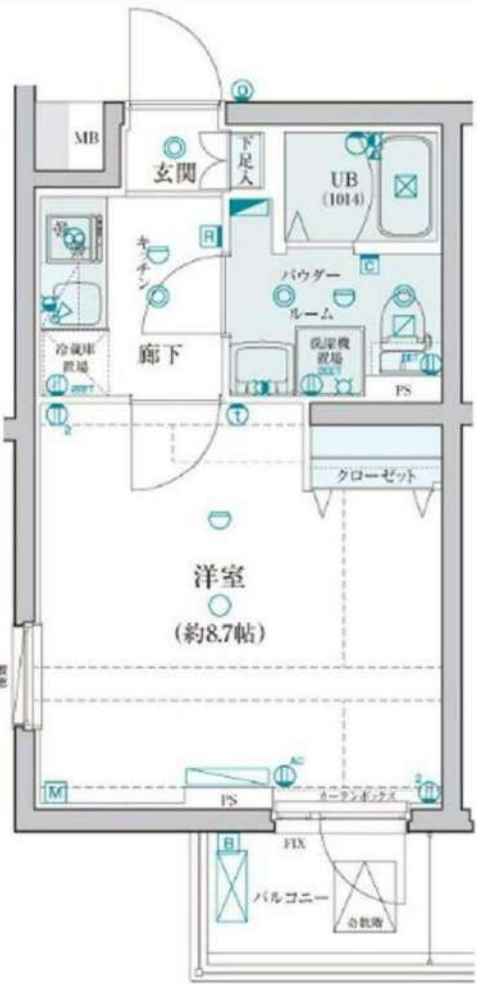

★ペット飼育相談可★
(小型犬or猫 2匹まで)
敷金1ヶ月/匹上乗せ(償却)
クリーニング費用とは別途預かり



所在	東京都杉並区下高井戸1-17-21		
建物	建物構造:鉄筋コンクリート造(RC) 地上階数:地上5階建1階部分 総戸数:41戸 築年月:2020年2月(令和2年)		
賃貸条件	<p>敷金:なし 礼金:なし 賃貸借種類:2年間(更新可) 更新料:新賃料の1ヵ月分+事務手数料11,000円(税込) 内見:可能 入居可能日:10月上旬予定 鍵交換代:33,000円~ 保証会社:加入必須 ニッポンインシュア:初回30%、月額保証料 2,400円 (火災保険・緊急サービス・口座振替手数料は月額保証に含む)</p> <ul style="list-style-type: none"> ・申込者:日本語会話能力必須 ・緊急連絡先:日本人もしくは永住権を持つ方 ・永住権のない外国籍の方:敷金2ヶ月 ※その他条件は同様 <p>解約予告:2ヶ月 退去時クリーニング費用等 44,000円(税込) ※退去時払い 退去時エアコン内部洗浄費用 16,500円(税込) ※退去時払い</p>		
間取	1K	面積	25.48㎡
設備	オートロック・エレベーター・宅配ボックス・防犯カメラ・ 2口ガスコンロ・浴室乾燥機・室内洗濯機置場・エアコン・ 独立洗面台・洗浄機能付トイレ・TVモニターフォン		
駐車場等	駐輪場/空き有(無料) バイク置場/空き無 駐車場/無し ※共用部管理:㈱グッドコム(03-5338-0160)		
その他	<ul style="list-style-type: none"> ・ペット飼育相談 小型犬または猫 2匹まで ・敷金1ヶ月(償却)/匹上乗せ(クリーニング費用とは別に預かり) ・インターネット:無料 ファイバーゲート ・BS・CS:アンテナあり CATV:なし ・短期解約違約金あり (1年未満の解約で賃料2ヶ月分、2年未満で1ヶ月分)		

■現況と図面に相違のある場合は現況を優先致します。
■法人契約、外国籍契約 詳細ご相談ください

新宿本店

新宿区新宿3-21-4新宿ニューターフビル1階
TEL: 03-6279-2032



みずべや
水商売のお部屋



あずま通り店

新宿区歌舞伎町1-8-3良川ビル2階
TEL: 03-6205-5732

MDM駒沢大学

東急田園都市線「駒沢大学」徒歩6分
東急世田谷線「三軒茶屋」徒歩13分

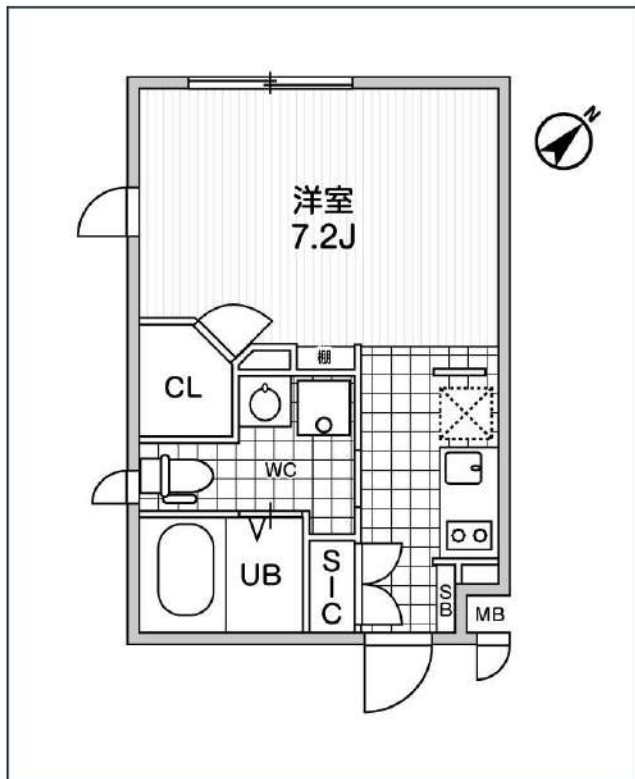

号室	賃料
301	110,000円

共益費	10,000円		
敷金	なし	礼金	0円
所在地	東京都世田谷区上馬2丁目1-7		
構造・階建	RC 3階部分 / 地上4階、地下0階		
築年月	2019年11月	総戸数	19
間取り	ワンルーム	専有面積	24㎡
契約期間	普通借家2年	開口向き	
保険		連帯保証人	指定しない

保証会社			
その他費用	鍵交換費用22,000円 税込、Goodプレミアムα (24Hサポートのみ) 11,000円 税抜(入居時)、住宅総合保険(フレックス)20,000円 非課税(入居時)、Goodプレミアムα 登録料2,000円/税抜(入居時)		
入居時期	2024年12月上旬	退去予定日	—

備考
特約等につきましてはGoodリアルエステート仲介会社様専用サイトの部屋詳細をご確認ください。



※現況と図面に相違がある場合は、現況優先となります。

新宿本店 新宿区新宿3-21-4新宿ニューパークビル1階
TEL: 03-6279-2032



みずべや
水商売のお部屋



あずま通り店 新宿区歌舞伎町1-8-3良川ビル2階
TEL: 03-6205-5732

FUKASAWA SPACE9 4

デザイナーズ物件！駐車場一台無料（機械式）！
 ペット飼育可・小型犬・猫2匹迄飼育可・中型犬/大型犬飼育相談可能

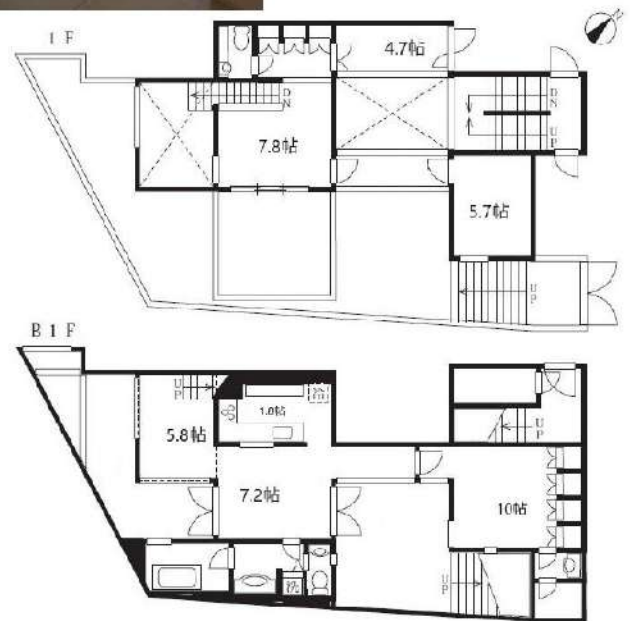

※写真は参考となります



ローソン 駒沢オリンピック公園前店まで236m
 河崎内科クリニックまで328m
 駒沢オリンピック公園 公園管理所口まで328m



賃貸条件	賃料 敷金	600,000円 3ヶ月	共益費 礼金	30,000円 1ヶ月
所在地	東京都世田谷区深沢4丁目7-17			
交通	東急東横線「都立大学」駅 徒歩20分 東急大井町線「九品仏」駅 徒歩22分 東急田園都市線「駒沢大学」駅 徒歩22分			
種別	賃貸マンション	構造	鉄筋コンクリート	
規模	地上3階建て/B1-1階部分	間取	1LDK+S(納戸)	
専有面積	131.77㎡		築年数	2007年9月
入居可能日	相談(退去済み)	現況	空家	
更新料	新賃料の1ヶ月	向き	南東	
保険	18,000円(2年)	鍵交換代 ※税込	49,500円	
保証会社	※エポス ルームIDからの審査になります。 【ルームID】月額総賃料の50%/月次保証料、月額総賃料の1.5% 【ナップ】月額総賃料の50%/年間保証料10,000円/引落手数料550円(税込)			
費用	プレミアムデスク(2年/税込): 16,500円 害虫バリア(税込): 16,500円			
必要書類	■審査時: 顔写真付き身分証、在籍証明 ■契約時: 無			
その他	ペット	可能	楽器	不可
	事務所	不可	法人	可
	駐輪場	有(無料/区画なし)	バイク	無
	駐車場	有(1台無料/区画4番)	トランク ルーム	無
	先行	申込(内見後契約)	インター ネット	別途契約 フレッツ光 0120-116116
備考	■短期解約違約金: 1年未満1カ月 ■解約予告: 2カ月前 ■プレミアムデスク代の中に登録料4,400円(税込)を含みます。 ■大手法人契約時【+礼1】で諸条件ご相談可 ■PET飼育時 礼金1ヶ月プラス ■中型犬/大型犬飼育時多頭飼育不可 ■本物件は電子契約となります。 ■内装工事に2~3ヶ月かかる場合があります。 ■内装完了後内見必須			
共用管理	株式会社S-FITパートナーズ			

※図面と現況が異なる場合は、現況優先となります。 情報掲載日 2024/9/10

新宿本店

新宿区新宿3-21-4新宿ニュータワービル1階
 TEL: 03-6279-2032



みずのばや
 水商売のお部屋



あずま通り店

新宿区歌舞伎町1-8-3良川ビル2階
 TEL: 03-6205-5732