

スカイコート銀座東第2



図面が現状と異なる場合は現状優先とします。
更新料:新賃料の1.5ヶ月分

号室	賃料
103	84,000円

管理費	10,000円		
敷金	1ヶ月	礼金	1ヶ月
所在地	東京都中央区 湊3丁目14-9		
交通	東京メトロ有楽町線 新富町 徒歩6分 JR京葉線 八丁堀 徒歩7分 東京メトロ日比谷線 築地 徒歩10分		
構造	鉄筋コンクリート(RC造) 7階建		
専有面積	25.43㎡	開口部方位	北
総戸数	58戸	間取り	1K
築年月	2004/08	契約期間	2年
入居日	11月上旬 10/31退去		
設備等	都市ガス, 公共下水, 独立洗面台, オートロック, 宅配BOX, TVドアホン, 暖房便座, 浴室乾燥機, B・T別, 洗濯機置き場室内, ガスコンロ, コンロ2口, エレベーター, エアコン, 外国人相談		
備考	建物管理会社: スカイサービス TEL: 03-6733-1451 駐車場・駐輪場・バイク置場、インターネット等の共用設備は建物管理会社へご確認下さい。 駐車場: 無/駐輪場: 有/バイク置場: 無 賃料引落手数料(月額): 440円(税込) 鍵交換料: 22,000円(税込) 保険料: 18,000円 2年		

- 保証会社必須
日本国籍の方: 初回保証料【賃料+管理費】の50%
外国籍の方: 初回保証料【賃料+管理費】の70%
(更新保証料: 1年ごと10,000円)
※学生特典: 初回・更新保証料無料(日本国籍の方)
※海外審査可能(外国籍の方)

- 申込時必要書類
日本国籍の方: 顔写真身分証・保険証
外国籍の方: 在留カード・パスポート(顔写真ページ)
※申込者様の属性により追加書類をご提出いただく場合がございます。

- 入居者安心サポート: 無料
弊社営業時間外は、夜間緊急センターと提携しており、24時間365日サポートしております。

新宿本店 新宿区新宿3-21-4新宿ニューターワビル1階
TEL: 03-6279-2032



みずべや
水商売のお部屋



あずま通り店 新宿区歌舞伎町1-8-3良川ビル2階
TEL: 03-6205-5732

◇駅近物件◇

防犯カメラ,耐震構造,耐火構造,外壁タイル張り,分譲タイプ,駅まで平坦,オートロック

【外観】



【間取り図】

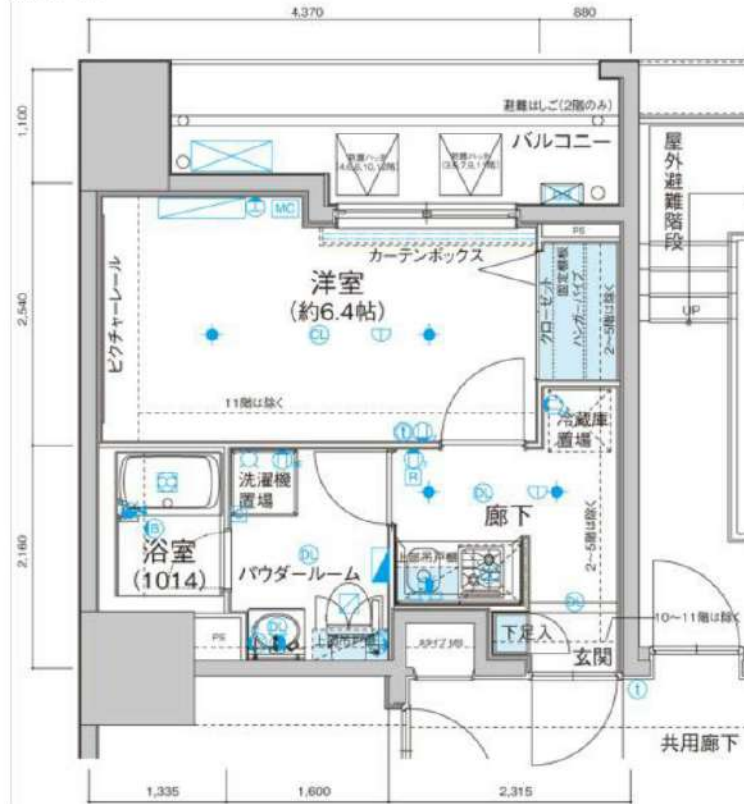

※図面と現状が異なる場合は現状優先となります。

賃料	87,000円		
管理費等	20,000円	間取り	1K
敷金	無	礼金	無
敷引 償却金	-	保証金	-
建物名	メインステージ住吉		
物件種別	マンション	号室	0901号室
建物所在地	東京都江東区住吉2丁目2-8		
交通	都営新宿線 住吉(東京) 徒歩2分 都営新宿線 西大島 徒歩10分		
間取詳細	洋室(6.4畳)		
構造・規模	鉄筋コンクリート13階建9階		
専有面積	23.76㎡	向き	北
築年月	2009年6月4日	契約期間	2年
入居時期	即時	更新料	1.5ヶ月(新賃料)
損害保険	有 16,000円 24ヶ月		
駐車場			
設備	エレベーター, 24時間ゴミ出し可, 風除室, 敷地内ゴミ置き場, 宅配BOX, システムキッチン, バス有		
その他費用	[一時金] ハウスクリーニング費用(退去時請求: 49,500円 退去時鍵交換費用(契約時請求): 29,700円 AMLクラブサポート費用(契約時請求): 16,500円 [備考] ①短期解約違約金有(2エアコンクリーニング費用(1台あたり16,500円税込)・退去時請求)		
入居諸条件	ペット可 事務所不可 楽器等の使用不可 二人相談		
保証会社	必須 家賃総額より50%~		
備考	ペット可(敷1) 引越業者当社指定 電力事業者指定有 保証会社必須(セゾン) 退去時要清掃代 解約予告50日前		

情報更新日 2024年9月9日

No.05210901

新宿本店 新宿区新宿3-21-4新宿ニューターワビル1階 TEL: 03-6279-2032
みずべや 水商売のお部屋
あずま通り店 新宿区歌舞伎町1-8-3良川ビル2階 TEL: 03-6205-5732

RENECAT導入済物件★消臭抗菌効果が半永久持続
★家具・家電付賃貸へ変更可★すぐお住まいになれます

Access

都営新宿線
「森下」駅徒歩 1分



都営大江戸線
「森下」駅徒歩 5分

- タイル貼りの美しい外観
- ノンタッチキーのオートロックシステム
- 共用部・EVに防犯カメラ設置
- 24時間マンションセキュリティ
- 玄関扉ダブルロック&ディンプルキー
- 玄関人感センサーライト
- 床LL45等級フローリング仕様
- 洋室エアコン標準装備
- オリジナルシステムキッチン
- 2口ガスコンロ

- バスルームとトイレを独立
- お湯張り機能付きバス・独立洗面台
- ★雨天・冬は必須!浴室換気乾燥暖房機
- 収納便利なクローゼット
- インターネット光対応(別途費用)
- BS・110°CS(別途費用)
- 駐車場(空き条件等含め要詳細確認)
- 原付置場(空き条件等含め、要確認)
- 駐輪場(空き条件状況等、要詳細確認)
- ペット可:別途敷金1ヵ月小型1匹まで

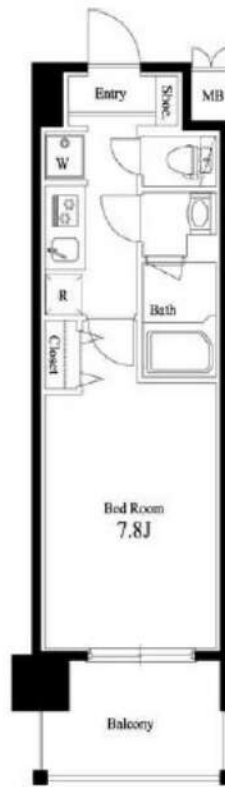

0206 号室 専有面積 25.50㎡

間取 1K

賃料 90,000円/月

共益費 15,000円/月

物件概要

所在地 / 東京都江東区新大橋3丁目8-9
構造・規模 / 鉄筋コンクリート造 11階建
総戸数 / 80 戸
築年月 / 2014年11月17日
入居日 / 2024年11月18日

契約条件

保証金2ヶ月 (契約時償却)

SC保証システム利用料:家賃総額55%(最低金額5.5万円)
保証人有プラン:家賃総額の30%(最低金額3万円)
保証金契約時償却(保証金プランで契約の場合)
24Hサポート料22,000円/1年・鍵交換代22,000円
室内抗菌処理代17,600円事務手数料11,000円
当社指定火災保険(ジック)加入の事(別途費用)
賃料口座引落し(口座振替手数料別途有)
普通賃貸借1年契約(更新型)※
※1、2回目の更新時5%の賃料改定あり。更新料は1回のみ。
2回目以降の更新料は無い為、安心して長くお住まいいただけます
※LPガス(要担保金)

24時間安心サポート

設備のトラブルに24時間365日の受付体制

医療健康サービス24

看護師が24時間365日相談可※適応条件有

※図面と現況が異なる場合、現況優先とさせていただきます。
※退去時清掃費用、更新時更新費用等がございます。

新宿本店 新宿区新宿3-21-4新宿ニュータウンビル1階
TEL: 03-6279-2032



みずもとべや
水商売のお部屋



あずま通り店 新宿区歌舞伎町1-8-3良川ビル2階
TEL: 03-6205-5732

Gallery / 物件写真



RoomPlan / 図面 ※但し、現況を優先します

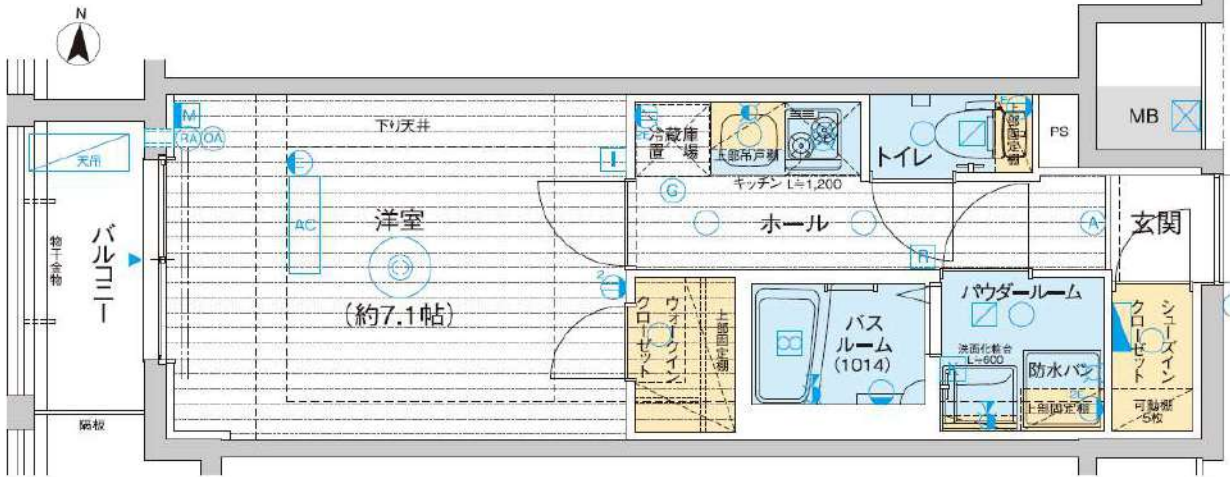

種別	分譲デザイナーズマンション		
物件	エステムプラザ	TOKYO RISE	404 号室
	賃料: 92,900 円		
	共益費 14,100 円	専有面積	25.56 m ²
	敷金 1 ヶ月分 礼金 1 ヶ月分		
住所	江東区東陽3-21-3		
交通	東京メトロ東西線「木場」徒歩4分		
	契約時事務手数料1万円(税込)		
建物	鉄筋コンクリート造・地上15階建総戸数61戸		
	駐車	自転車62台(月額500円)	
	更新料、新賃料の1ヶ月分 保証会社加入必須		
	解約2ヶ月前予告、解約月家賃月割り		
	エステム安心クラブ入会金5千円(別途消費税・契約時)		
	エステム安心クラブ月額800円(別途消費税・月額)		
	竣工	平成29年6月20日	
	契約期間	2年	
	火災保険	18,000円(2年契約)~	
	ペット飼育	登録料5千円(税別)、室内クリーニング代先払い、消毒代2万円(税別/退去時)	
	室内クリーニング代: 62,500 円(別途消費税)		
	→退去時に敷金から相殺		
	鍵交換代: 35,000円(税別)、契約時先払い		
	退去時期: 9月28日退去予定		
	入居時期: 相談(※退去日次第)		
	エアコンクリーニング代12,000円(税別/退去時)		
	短期解約違約金無し		

★Wi-Fi無料(ギガプライス)

- ☆コンビニまで徒歩2分
- ☆スーパーまで徒歩2分
- ☆銭湯(ニュー松の湯)まで徒歩3分
- ☆ドラッグストア(くすりの福太郎)まで徒歩4分
- ☆24時間ジム(エニタイムフィットネス)まで徒歩4分
- ★独立洗面台★セントラル警備保障
- ★ペット可(小型犬2匹まで)★浴室暖房乾燥機
- ★玄関オートライト★ダブルルキ
- ★シャワートイレ★住戸ダブルロック★防犯カメラ10台★2口ガスコン
- ★バストイレ★室内洗濯機置場★2人入居可
- 民泊禁止 ★モニター付インターホン
- エアコン、電気・都市ガス、上下水道、オートロック

りんかい線「東雲」駅 徒歩7分 有楽町線「辰巳」駅 徒歩17分
 ゆりかもめ「有明テニスの森」駅 徒歩16分

FR :

クレヴィスタ豊洲ベイサイドII
 415

東京都江東区東雲2丁目3-31

構造 鉄筋コンクリート7階建

面積 28.91㎡

竣工 2017年10月

間取り 1K

退去予定日: 2024/10/14
 方角: 南



セールスポイント

多くの方からご好評頂いているクレヴィスタ豊洲ベイサイドIIのご紹介です。室内設備は浴室乾燥機・洗面所独立など大変充実しております。セキュリティ面は、TVインターホン・オートロックなど充実しているので安心して生活できます。こちらはフローリング張りの洋室があるマンションとなっています。住まいに関する情報を数多く提供しております。より自分に適した住まい選びをしていきましょう。私たちもサポート致します。

スマートホーム

スマホアプリ「Space Core」で利用可。お部屋により設置されている機器が異なる場合や、非設置の物件もございますので現地をご確認ください。【機能】①スマートロック②温湿度センサー③室内防犯カメラ④赤外線家電操作機能⑤管理会社とのチャット機能など

※図面と現況が異なる場合は現況優先になります。



▼賃貸借条件

賃料	97,500円
共益費	15,000円
契約期間	2年
更新料	新賃料の1ヶ月
▼その他条件	
ペット	相談
法人	可
外国籍	留学生(語学/専/短) 敷金+1.5 社会人・大学生 敷金+1

※法人(保証会社不可): 敷金+2ヶ月/礼金+2ヶ月
 ※水・風可: 敷金+1ヶ月
 ※2人入居: 敷金+1ヶ月
 ※ペット: 小型犬+1ヶ月/猫+1.5ヶ月(償却)
 ※不動産業者入居不可(連保も不可)
 ※民泊転貸禁止
 ※先行申込可・先行契約不可

▼初期費用

敷金	0ヶ月
礼金	0ヶ月
保証:イオースカート	緊急連絡先40%
保証:ルームバンク 口振手数料¥330	緊急連絡先40%
保証:GTN	GTN 外国籍の方エポスグローバルプラン 総額家賃の100% +月次費用 総額家賃の2%
その他月額費用	リビングアシスト総合保険 800円
室内清掃費用	55,000円
鍵交換代	33,000円
その他初期費用	書類作成代: 11,000円
入居時期	予定 2024年11月中旬

新宿本店 新宿区新宿3-21-4新宿ニューパークビル1階
 TEL: 03-6279-2032



みずべや
 水商売のお部屋



あずま通り店 新宿区歌舞伎町1-8-3良川ビル2階
 TEL: 03-6205-5732

アイル東京深川 705号室

東京メトロ東西線「門前仲町」駅まで 徒歩6分
都営大江戸線「門前仲町」駅まで 徒歩6分

物件概要

- ◆所在地 : 東京都江東区富岡2-4-9
- ◆構造 : 鉄筋コンクリート造 地上10階建
- ◆築年月 : 平成26(2014)年 1月
- ◆専有面積 : 25.81㎡ ◆バルコニー面積 : 3.35㎡
- ◆間取り : 1K ◆用途 : 住居専用
- ◆総戸数 : 45戸
- ◆建物管理会社 : 南海ビルサービス株式会社(03-3547-4102)
※共用部設備・空き状況は上記へお問合せください

契約条件

- ◆敷金 : 1ヶ月 ◆礼金 : 1ヶ月
- ※大手法人等、保証会社未加入の場合は、敷金2ヶ月・礼金2ヶ月
- ◆更新料 : 新賃料1.5ヶ月分
- ◆更新手数料 : 22,000円
- ◆解約予告 : 2ヶ月前
- ◆入居日 : 相談

その他条件

- ※事務手数料: 12,100円
- ※当社指定家財保険加入義務有(新規・更新): 16,800円~(2年間)
- ※鍵交換費用: 26,400円
- ※保証会社加入義務有(賃料と共益費総額の50%~)
次年度以降保証料10,000円/年(一部、850円/月 プラン有)
- ※24時間安心サポート加入義務有(2年間): 16,500円
- ※言語対応サービス: 1,500円/月(加入対象者: 外国籍入居者)
- ※退去時基本クリーニング費用: 1,650円/㎡
- ※ペットの飼育不可

賃料	共益費
103,000円	12,000円

※ マイソク内表示、全て税込価格

※ 図面と現況が異なる場合は現況を優先と致します。

分譲賃貸マンション

角部屋

2路線利用可

【設備:専有部】

- ◆エアコン
- ◆温水シャワー洗浄機能便座付きトイレ
- ◆浴室換気乾燥機
- ◆独立洗面台
- ◆システムキッチン
- ◆室内洗濯機置場
- ◆フローリング
- ◆クローゼット
- ◆シューズボックス

【設備:共用部】

- ◎オートロック
- ◎TVモニター付インターホン
- ◎宅配ロッカー
- ◎エレベーター
- ◎防犯カメラ
- ◎駐輪場
- ◎バイク置場

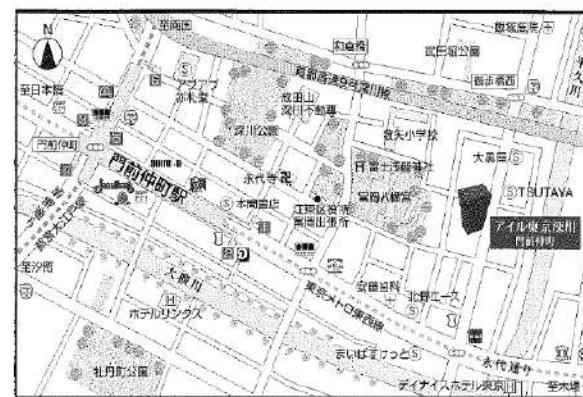
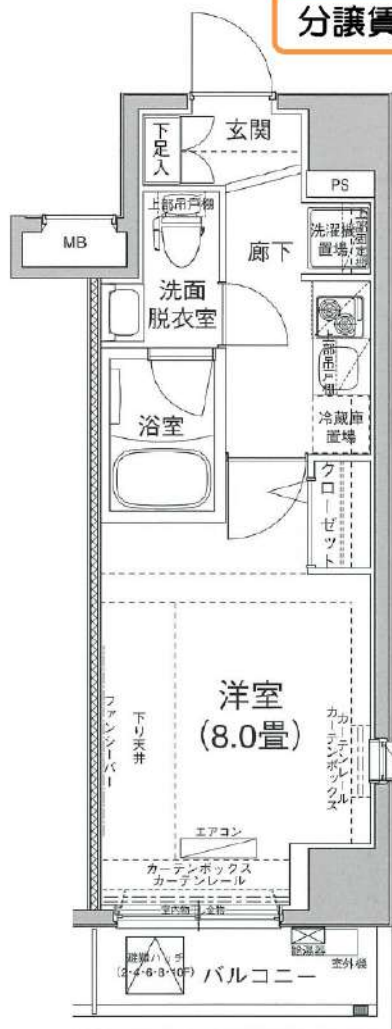

新宿本店

新宿区新宿3-21-4新宿ニューターワビル1階
TEL: 03-6279-2032



みずべや
水商売のお部屋



あずま通り店

新宿区歌舞伎町1-8-3良川ビル2階
TEL: 03-6205-5732

物件ID:12883*20

木下の賃貸
KINOSHITA GROUP

プレール・ドゥーク門前仲町Ⅱ

住み替え応援システムRe・Room
家賃でポイントがたまる！
住み替えて使ってお得！

安心管理システム24時間管理
学生・女性にオススメ

洋室約8.0帖 各戸トランクルーム有り

インターネット(FGBB)月額基本使用料無料(Wi-Fi導入有)

ペット相談可(小型犬または猫1匹、敷金2ヶ月)



新生活応援
家具家電リース

■出送料無料 ■設置無料 ■撤去無料

新生活応援家具家電リースの初期費用が最大で約10%OFF

単身 4人まで	単身 10人まで
単身 5,500円	単身 9,900円
単身 4,400円	単身 8,800円

木下の賃貸 友の会
詳細はこちら▶



※図面と現況が異なる場合には現況を優先とします。

ACCESS

都営大江戸線 門前仲町駅 徒歩10分

東京メトロ半蔵門線 清澄白河 徒歩11分
東京メトロ東西線 木場 徒歩12分

702号室	賃料	104,000円
	管理費	8,000円
	敷金 0ヶ月 礼金 1ヶ月	

OUTLINE

間取り	1K	タイプ	専有面積	25.49㎡
入居日	2024年10月中旬		内見	10/7~
「木下の賃貸」友の会費 1,980 円(税込)/月額				

所在地	東京都江東区冬木17-7		
構造	RC造	規模	8階建7階
竣工日	2018年02月	総戸数	51戸
駐車場施設	有	空き要確認	
駐輪場施設	有	空き要確認	
駐車場敷金	なし	駐車場賃料	0 円/月額
ペット飼育	相談	ペット飼育の場合の敷金	敷金2ヶ月
方位	東	ガス	特CDエナジーダイレクト推奨
株式会社キノシタコミュニティ		電	特CDエナジーダイレクト推奨

LEASE CONDITION

契約期間	2年	更新料	新賃料 1.25 ヶ月
解約予告	1ヶ月前に文書で当社宛に通知		
スマートメーター費用	27,500 円(税込)	消毒代	26,400 円(税込)
定額ルームクリーニング代	63,800 円(税込)		

EQUIPMENT

オートロック	○	洗濯機置場	○	バルコニー	○
エレベーター	○	浴室乾燥機	○	CATV	○
TVモニター付きインターフォン	○	洗浄機能付暖房便座	○	BSアンテナ	○
宅配ボックス	○	追い焚き	○	CSアンテナ	○
ガスコンロ	○	居室床材フローリング	○	カーシェアリング	○
IHクッキングヒーター	○	エアコン	○		
独立洗面台	○	浄化槽	○		

①保証会社加入必須。木下グループ保証：初回保証料80%、利用手数料月額550円(税込)、継続保証委託料20,000円(2年毎)

②木下の賃貸友の会加入必須。入居者補償制度、住まいのトラブル緊急サポート等のサービスを提供。月額1,980円(税込)~/法人プラン月額990円(住まいのトラブル緊急サポートのみ)

③12ヵ月未満の解約時、賃料1ヵ月分の違約金が御座います。

④CATV、BS・CS110*、インターネット等(導入されているか否かは要確認)には別途契約、費用がかかります。

備考

新宿本店

新宿区新宿3-21-4新宿ニュータワービル1階
TEL: 03-6279-2032



みずべや
水商売のお部屋



あずま通り店

新宿区歌舞伎町1-8-3良川ビル2階
TEL: 03-6205-5732

間取り図



基本情報

住所	東京都中央区築地6丁目 15-10	号室	204
交通	1 日比谷線築地駅 徒歩7分	間取り	1K
	2 都営浅草線東銀座駅 徒歩10分	広さ	壁芯21.83㎡
	3 都営大江戸線築地市場駅 徒歩10分	方角	-
築年月	2005年12月	構造	SRC・12階建
現況	期日指定 2024年10月下旬		

賃料等

敷金	0ヶ月	礼金	1ヶ月
賃料	114,000円		
共益費	11,000円		

●SBI日本少額短期保険/20,000円 契約期間2年 ●再契約料/新賃料の1ヵ月

■鍵交換代33,000円 ■退去時クリーンコート代55,000円 ■事務手数料22,000円 ■退去時精算手数料5,500円 (最終請求時) ■指定賃貸保証加入 (総賃料100%) ■賃料等引き落とし料330円/月 ■家具家電撤去費用27,500円 (家具家電無し契約を希望の場合) ■短期解約違約金: 賃料1ヶ月分 (1年未満) ■モバイルwifi (50GB) 付 ■民泊・簡易宿泊による利用及びそれに伴う広告等は一切禁止 ■法人で保証会社加入無しの場合、敷金1ヵ月 ■海外審査相談可 ■全物件先行契約になります。 ■事務所・SOHO利用禁止 ■外国籍の方: GTN加入要 (海外審査OK) 初回保証料: 賃料総額100% 月次手数料2,330円 (税込) ■エクセレントシリーズ

設備

エレベーター / 宅配ボックス / フローリング / 家具・家電付 / カーテン付 / 冷蔵庫 / 電子レンジ / 洗濯機 / ベッド / テレビ / TVインターホン / システムキッチン / 給湯 / バストイレ別 / 温水洗浄便座 / クロゼット / オートロック / 敷金不要 / 外国人可

建物内観



外観画像



SET UP賃貸 (家具・家電付き) 対応

[家具・家電付き基本内容] 条件をご確認ください。

- TV
- 冷蔵庫
- レンジ
- ベット
- デスク
- チェア
- カーテン
- その他備品

※物件により異なる場合がございます。詳しくはお問合せ下さい。



新宿本店 新宿区新宿3-21-4新宿ニュータワービル1階
TEL: 03-6279-2032



みずべや
水商売のお部屋



あずま通り店 新宿区歌舞伎町1-8-3良川ビル2階
TEL: 03-6205-5732

間取り図

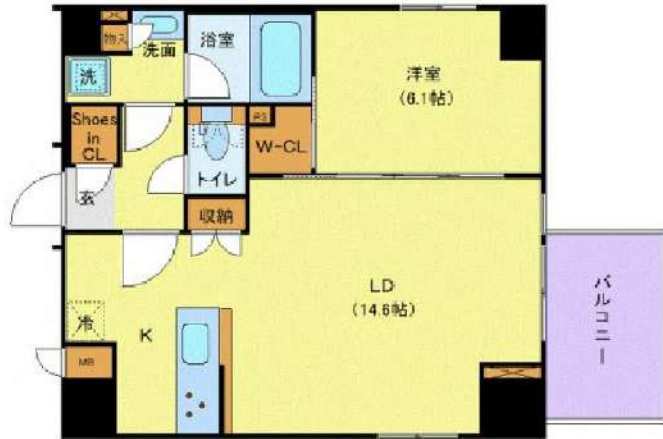

基本情報

住所	東京都中央区築地7丁目 12-4	号室	804
交通	1 日比谷線築地駅 徒歩5分	間取り	1LDK
	2 有楽町線新富町駅 徒歩8分	広さ	壁芯46.39㎡
	3 都営大江戸線築地市場駅 徒歩14分	方角	西
築年月	2015年3月	構造	RC・11階建
現況	期日指定 2024年9月下旬		

賃料等

敷金	0ヶ月	礼金	1ヶ月
賃料	275,000円		
共益費	11,000円		

●SBI日本少額短期保険/20,000円 契約期間2年 ●再契約料/新賃料の1ヵ月

■鍵交換代33,000円 ■退去時クリーンコート代99,000円 ■事務手数料22,000円 ■退去時精算手数料5,500円 (最終請求時) ■指定賃貸保証加入 (総賃料100%) ■賃料等引き落とし料330円/月 ■家具家電撤去費用49,500円 (家具家電無し契約を希望の場合) ■短期解約違約金: 賃料1ヶ月分 (1年未満) ■モバイルwifi (50GB) 付 ■民泊・簡易宿泊による利用及びそれに伴う広告等は一切禁止 ■法人で保証会社加入無しの場合、敷金1ヵ月 ■海外審査相談可 ■全物件先行契約になります。 ■事務所・SOHO利用禁止 ■外国籍の方: GTN加入要 (海外審査OK) 初回保証料: 賃料総額100% 月次手数料2,330円 (税込) ■ラグジュアリーシリーズ

設備

エレベーター / 宅配ボックス / フローリング / 家具・家電付 / エアコン / ネット使用料不要 / TVインターホン / システムキッチン / グリル付 / 給湯 / バストイレ別 / 脱衣所 / 浴室乾燥機 / 追い焚き / 温水洗浄便座 / 洗面所独立 / 暖房便座 / ウォークインクローゼット / オートロック / 敷金不要 / 外国人可

建物内観



外観画像



SET UP賃貸 (家具・家電付き) 対応

[家具・家電付き基本内容] 条件をご確認ください。
 ●TV ●冷蔵庫 ●レンジ
 ●ペット ●デスク ●チェア
 ●カーテン ●その他備品
 ※物件により異なる場合がございます。
 詳しくはお問合せ下さい。



新宿本店

新宿区新宿3-21-4新宿ニュータワービル1階
TEL: 03-6279-2032



みずいばや
水商売のお部屋



あずま通り店

新宿区歌舞伎町1-8-3良川ビル2階
TEL: 03-6205-5732