

FOR RENT

賃貸アパート

Sarete Felici 豪徳寺Ⅱ

サレーテ フェリーチェ 202

賃貸条件

賃料	72,000円		
管理費	5,000円		
敷金	0ヶ月	礼金	0ヶ月
建物名	Sarete Felici 豪徳寺Ⅱ		
建物所在地	東京都世田谷区世田谷4-26-10		
間取り	1R		
構造	木造 2階建て		
専有面積	21.41㎡		
築年数	2015/3月	契約期間	2年(更新可)
入居時期	現空 内装中	更新料	新賃料1ヶ月分
交通	東急世田谷線 世田谷駅 徒歩8分 小田急線 梅ヶ丘駅 徒歩10分 ◎国士舘大学 約100m ◎東京医療保険大学 約700m		
保証会社 必須	ジェイリース 初回50% 月/800円 引落手数料330円 エポスカード 初回50% 月次1.2% エポスポイント付与あり		
必要書類	入居者 / ■住民票 ■身分証明書		
鍵交換費	22,000円(任意)	火災保険加入	20,000円
安心入居サポート	16,500円	書類作成費	5,500円



PET可(小型犬・猫)
敷金1ヶ月プラス
バイク置場※空き要確認



TVモニターインターホン

フローリング

エアコン完備

室内洗濯機置場

浴室乾燥機

ガスキッチン2口付

温水洗浄便座

収納



1年未満の解約の場合は、違約金1ヵ月

※ 図面と現状が異なる場合は現状優先となります。

契約時預かり クリーニング費用 45,000円(税別)借主負担

新宿本店 新宿区新宿3-21-4新宿ニュータウンビル1階
TEL: 03-6279-2032



みずべや
水商売のお部屋



あずま通り店 新宿区歌舞伎町1-8-3良川ビル2階
TEL: 03-6205-5732



Siesta Villa

シエスタヴィラ代田橋エルプエブロ S 棟



京王線「代田橋」駅 徒歩 5 分
「新宿」駅 電車 8 分
「下北沢」駅 徒歩 20 分

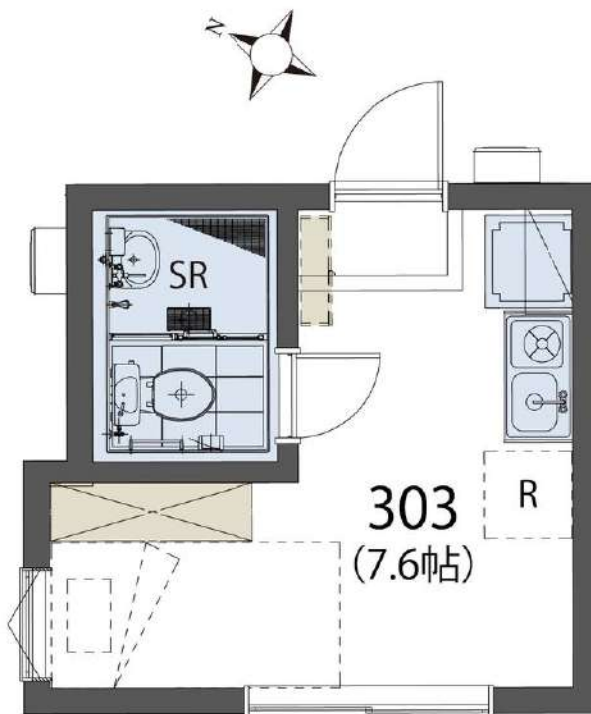

インターネット環境

NTT フレッツ光導入済
光回線無料プラン付

周辺環境

おしゃれなカフェや
沖縄タウン、サウナ付の
銭湯他、楽しいお店が
いっぱいあります

法人契約

法人契約歓迎
ご条件等のご相談は
お気軽にお問い合わせください

※R: 冷蔵庫置場 ベッドは配置参考のみで付属しません

※図面と現況が異なる場合は現況を優先させていただきます



物件概要

- 所在地 東京都杉並区和泉1丁目 2-2
- 構造規模 木造スレート葺き 3 階建
- 築年数 2020 年 7 月
- 入居可能日 即入居
- 設備 公営水道・本下水
電気・LP ガス・エアコン
駐輪スペース (要確認)

募集条件

号室	面積	賃料	現況
303	12.65 m ²	72,000 円	空室

- 管理費 3,000 円
- 敷金/礼金 0 か月/0 か月
- 火災保険 15,000 円 (2年間)
- 緊急サポート 980 円 (月額)
- 鍵交換代 27,500 円
- 保証会社 必須 (日本セーフティ)
- 初回保証料 賃料総額 (75,980 円) の 40 ~ 50%
・連帯保証人有 40% (30,392 円)
・連帯保証人無 50% (37,990 円)
※1 年毎に 1 万円の更新料
※学割プラン有 (条件付要連絡)
※口座振替手数料 ¥495 (月額)
- 契約/更新 普通借家 2 年/更新料 1 か月
- 退去時費用 ルームクリーニング代 36,300 円
エアコン洗浄代 (1 台) 11,000 円
その他、原状回復費用



マップだよ



新宿本店 新宿区新宿3-21-4新宿ニュータウンビル1階
TEL: 03-6279-2032



みずべや
水商売のお部屋



あずま通り店 新宿区歌舞伎町1-8-3良川ビル2階
TEL: 03-6205-5732

第7島田マンション

京王線「八幡山」徒歩5分

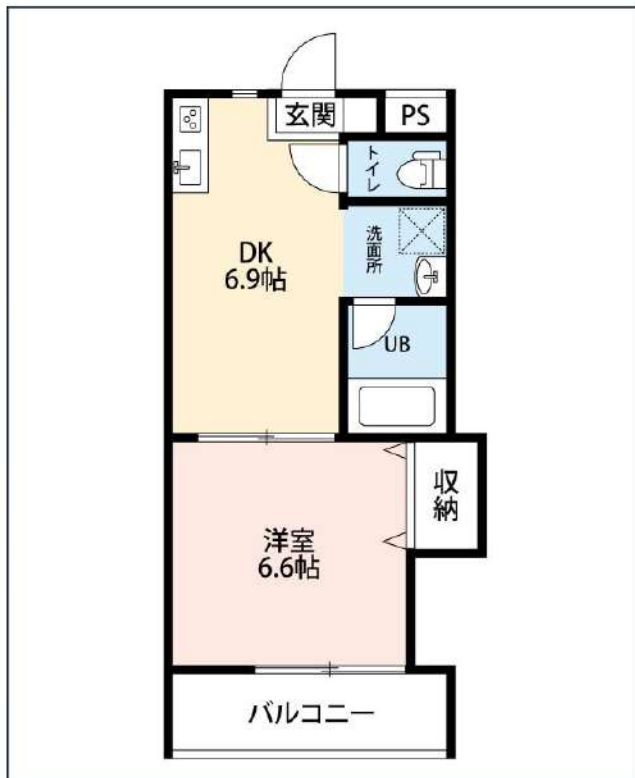

号室	賃料
105	82,000円

共益費	5,000円		
敷金	1ヶ月	礼金	1ヶ月
所在地	東京都世田谷区八幡山3丁目23-5		
構造・階建	RC 1階部分 / 3階		
築年月	2005年1月	総戸数	18
間取り	1DK	専有面積	30.4㎡
契約期間	普通借家2年	開口向き	
保険	740円	連帯保証人	不要
保証会社	JPMCファイナンス A初回30%(最低額15000円) 月額3%(最低額1500円) B初回60%(最低額30000円)・年間更新料10000円 C初回80%(最低額40000円) ※各プラン月額事務手数料440円(税込)		
その他費用	鍵交換費用27,500円、安心サポート1,650円 税込(月額)、消臭抗菌施工費12,100円		
入居時期	相談	退去予定日	—



インターネット 使用料無料 オートロック モ配ボックス ウォッシュレット ウォームレット 独立洗面台 洗面所独立 洗濯機置場室内 バス・トイレ別 クローゼット 集合ポスト 二人入居可

※現況と図面に相違がある場合は、現況優先となります。

■短期解約違約金あり(1年未満:月額合計額の1ヶ月分) ■退去時払い:室内クリーニング費59400円(税込)、エアコン清掃費11000円(税込)/台 ■保険料:月額740円 ■更新料:新賃料の1ヶ月分 ■9月28日退去予定(先行申込受付中) ■駐車場空き無し ■外国籍の方は外国人コール24加入必須:月額1100円(税込) ■大手法人契約:短期解約違約金免除の場合は礼金1ヵ月増額・保険料は22000円/2年間(包括可) ※駐輪場あり

新宿本店 新宿区新宿3-21-4新宿ニュータワービル1階
TEL: 03-6279-2032



みずべや
水商売のお部屋



あずま通り店 新宿区歌舞伎町1-8-3良川ビル2階
TEL: 03-6205-5732

ループル高円寺南 - 206号室

1K
84,000円

丸ノ内線 東高円寺 徒歩 5分

バイク置場あり3000円~/月(要確認)

共益費6,000円
礼金1ヶ月 敷金なし

中央本線 中野 徒歩 10分
総武・中央線 中野 徒歩 10分

所在	東京都杉並区高円寺南1丁目27-12		
間取詳細	K(2畳) 洋(6畳)		
構造・階建	RC2階/7階建		
専有面積	20.15㎡	建物種別	マンション
築年月	2006年10月	開口向き	北
入居時期	2024年10月下旬	更新料	1ヶ月
損保	要2万円2年		
契約期間	普通賃借(2年)		
保証会社	加入要(エボスカード/初回保証料:総家賃50%、月次保証料:総家賃1%)		
駐車場	-		
入居諸条件	単身者限定 2人入居不可 留学生可 ベット不可 楽器不可 事務所不可		
その他費用	契約事務手数料(税込)11,000円(入居時)、24hサポート(税込)16,500円(入居時)、鍵交換費用(税込)27,500円(入居時)、室内清掃費用(税込)49,500円(退去時)		
周辺施設	スーパーオオゼキ東高円寺店まで243mらあめん花月嵐東高円寺店まで412m セブンイレブン杉並和田3丁目東店まで420m 東高円寺郵便局まで477m トモズ東高円寺店まで503m ジーンズメイト新中野店まで746m		
設備	ガス:都市、ガスコンロ2口設置済、浴室乾燥機、洗浄便座、角部屋、バルコニー面積3.62㎡、照明1台、24時間換気システム、モニター付オートロック、エレベータ、宅配ボックス、インターネット接続可(光)、BS、CS、CATV、防犯カメラ、分譲タイプ、外壁タイル、ディンプルキー、管理人巡回、24時間ゴミ出し可、風除室、24時間緊急通報システム、火災警報器等設置済み、バス1箇所、トイレ1箇所、エアコン、室内洗濯機置場、給湯、バスタイレ別、シャワー、洗面台、高温差湯式、システムキッチン、2面採光、バルコニー、フローリング、全居室フローリング、全室エアコン、各居室照明、収納1箇所、クローゼット		
備考	※法人契約の場合、敷金1ヶ月 ※更新料:新賃料の1ヶ月分、更新手数料:11,000円(税込) ※解約予告:1ヶ月前 ※短期解約違約金:1年以内解約の場合、総家賃1ヵ月分 ※退去前申込の際は先行契約となります。過去まで一週間以内の場合は内見後にお申込ください。 ※携帯電話の電波状況は予め各自でご確認ください。 建物管理会社:株式会社TFDコミュニティ(03-3582-2652) ・4駅利用可、4沿線利用可、駅まで平坦		

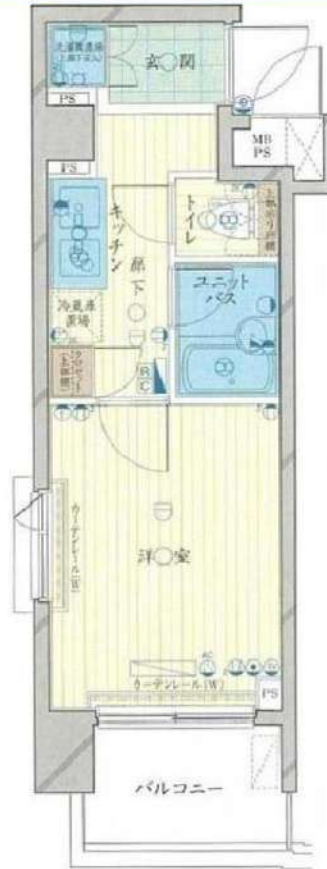

※掲載情報と現状が異なる場合は現状が優先となります。

有効期限:2024年10月08日

新宿本店 新宿区新宿3-21-4新宿ニューターワビル1階
TEL: 03-6279-2032



みずべや
水商売のお部屋



あずま通り店 新宿区歌舞伎町1-8-3良川ビル2階
TEL: 03-6205-5732

物件名称

ファーストコート

85,000円 管理費3,000円

202号室

最寄駅

小田急小田原線
「代々木上原」徒歩10分

間取り

1DK/23.46m²

地震に強い制震構造の築浅物件！ペット（小型犬1匹）相談可！

オートロック！宅配ボックス！



物件概要

所在地：世田谷区北沢5-2-10
 交通：小田急小田原線/東北沢駅徒歩6分
 小田急小田原線/代々木上原駅徒歩10分
 構造：木造3階建
 所在階：2階（北向き）
 専有面積：23.46m²（1DK）
 完成年月：2021年7月

契約条件

賃料：85,000円 管理費：3,000円
 礼金：1ヵ月 敷金：1ヵ月
 契約期間：2年間（普通借家）
 入居時期：2024年10月中旬
 保険：18,000円（エボス少額短期）
 保証会社：必加入（エボスカード）
 初回：44,000円 月次：880円
 その他：仲介手数料（1.1ヶ月）
 更新料（新賃料1ヶ月）
 ※退去時に清掃代として賃料の0.5ヶ月が敷金から償却となります。
 ※退去予定日：9月20日
 ※ペット飼育の場合は、敷金1ヶ月追加で預託し解約時に償却となります。

設備/特記

オートロック/宅配ボックス/電動シャッターバス（追い炊き）・トイレ（温水洗浄便器）別室内洗濯機置き場/独立洗面台/浴室乾燥機システムキッチン/クローゼット/エアコン

※図面と異なる場合は現況を優先させていただきます。

新宿本店

新宿区新宿3-21-4新宿ニューワールドビル1階
TEL：03-6279-2032



みずべや

水商売のお部屋



あずま通り店

新宿区歌舞伎町1-8-3良川ビル2階
TEL：03-6205-5732

賃貸マンション



井の頭線
小田急線

東松原駅
梅ヶ丘駅

徒歩5分
徒歩6分

- ★オートロック
- ★インターホン
- ★エアコン
- ★ガスキッチン2口設置可
- ★バス・トイレ別
- ★独立洗面台
- ★室内洗濯機置場
- ★フローリング
- ★収納 (2カ所)
- ★シューズボックス
- ★入居者専用ごみボックス
- ★フレッツ光対応
- ★J-COM対応



賃料	85,000円
管理費	3,000円
物件名	ポニーヒルズ
部屋番号	109号室
所在地	世田谷区松原6-7-19
礼金敷金	礼金1ヶ月 敷金1ヶ月
間取	1K
専有面積	約25.79㎡
構造	RC造2階建
開口向き	南
入居	9/15退去予定
築年数	2005年2月
駐輪場	-
契約期間	普通借家契約2年

備考

図面と現況が異なる場合は現況優先とする。
【契約時必要書類】
◆借主/住民票・身分証明・収入証明 等

※法人契約の場合、必要書類は異なります。
※退去時の室内クリーニング費用借主負担。
※更新時 新賃料1ヶ月+事務手数料27.5% (税込)
当社指定保証会社要加入。(賃料+管理費の65%~)
2年更新:更新料 賃料+共益費の20%
※随交換費借主負担:22,000円(税別)~
※当社指定火災保険加入:12,000円~(2年間)



※本物件に関するテレビ・電話・インターネット等の諸設備と賃借人の使用する機種の使用可能性、適合性については賃借人の責任において調査を行うものとします。

新宿本店 新宿区新宿3-21-4新宿ニュータウンビル1階
TEL: 03-6279-2032



みずべや
水商売のお部屋



あずま通り店 新宿区歌舞伎町1-8-3良川ビル2階
TEL: 03-6205-5732

貸マンション

(定期借家)

1K 26.27m²

東急東横線 学芸大学駅 徒歩9分

《AglaiA SETAGAYA》102

(アグライアセタガヤ)

東急田園都市線「三軒茶屋」駅 徒歩26分

東急東横線「祐天寺」駅 徒歩20分



間取図 (平面図)

賃料	92,000円		
礼金	1ヵ月	敷金	1ヵ月
管理費等	2,000円/月		
所在地	世田谷区下馬6丁目32-18		
構造・規模	鉄骨造3階建/1階部分		
築年月	2021年03月	契約期間	2年 (定期借家)
駐車場			
駐輪場	有 無料	バイク置場	
現況	居住中 2024年09月16日退去予定	入居可能時期	2024年10月上旬予定
保険等	加入要 / 借家賠償人保険保険 2年間 15,000円		
備考	賃貸保証：加入要 初回保証料金賃料総額の50%から 鍵交換代等：有 15,000円～ DIY不可		
設備特徴	ペット不可, 事務所使用不可, SOHO使用不可, 保証人不要, B・T別, 洗面所, 洗面所独立, 2口コンロ, 収納スペース, クローゼット, シューズボックス, 人感センサー付照明, 室内洗濯機置場, エアコン, CATV, 光ファイバー, CATVインターネット, オートロック, ダブルロックドア, ディンプルキー, モニタ付インターホン, 防犯カメラ, 宅配BOX		



外観



※この図面はATBBの物件情報の一部を抜粋して掲載しております。(現況優先) ※入居日・引渡日変更や付帯条件、別途料金が発生する場合がありますのでご確認ください。

新宿本店

新宿区新宿3-21-4新宿ニートーワビル1階
TEL : 03-6279-2032



みずべや
水商売のお部屋



あずま通り店

新宿区歌舞伎町1-8-3良川ビル2階
TEL : 03-6205-5732

貸アパート

高円寺駅

コーポ度来(コーポトライ) 2F

間取り
1DK

専有面積
26.44㎡

築年月
2007年01月



チェックポイント!

駐輪場有,社宅可,事務所使用可,SOHO使用可,ルームシェア可,二人入居可,2面採光,角部屋,B・T別,シャワー,追焚機能,トイレ,温水洗浄便座,洗面台,ガスコンロ可,2口コンロ,収納スペース,クローゼット,シューズボックス,洗濯機置場,フローリング,冷房,暖房,エアコン,モニタ付インターホン,バルコニー



物件種目	貸アパート
最寄駅	高円寺
間取タイプ	1DK
賃料	賃料 100,000円
賃貸条件	礼金1ヶ月 敷金1ヶ月 保証金なし

物件所在地	東京都杉並区高円寺南3丁目42-18		
交通	J R 総武・中央緩行線 高円寺 徒歩5分		
建物	建物名	コーポ度来(コーポトライ) 2F	
	構造・規模	木造 2階建/2階部分	
	使用部分積	26.44㎡	
	間取内訳		
築年月	2007年01月	契約期間	2年
管理費等	2,000円/月 共益費なし		
駐車場			
現況	空家	入居可能時期	即時
設備	B・T別,シャワー,追焚機能,トイレ,温水洗浄便座,洗面台,ガスコンロ可,2口コンロ,収納スペース,クローゼット,シューズボックス,洗濯機置場,フローリング,冷房暖房,エアコン,モニタ付インターホン,バルコニー		
保険等	要 2年22,000円		
備考	24時間サービス 書類作成費:16,500円 くらしード:16,500円 家賃収納代行:1,650円/月 更新料:新賃料1ヶ月 賃貸保証:加入要 総賃料の50~100% 鍵交換代等:有 22,000円~ 利用駅1:JR中央線 阿佐ヶ谷 徒歩12分 利用駅2:東京メトロ丸ノ内線 新高円寺 徒歩10分		

この図面は物件情報の一部を抜粋して掲載しております。(現況優先)
入居日・引渡日変更や付帯条件、別途料金等が発生する場合がありますのでご確認ください。

at home

infosheet 物件番号 69834485039

新宿本店 新宿区新宿3-21-4新宿ニートワビル1階
TEL: 03-6279-2032



みずべば
水商売のお部屋



あずま通り店 新宿区歌舞伎町1-8-3良川ビル2階
TEL: 03-6205-5732

第6島田マンション

京王線「八幡山」徒歩5分

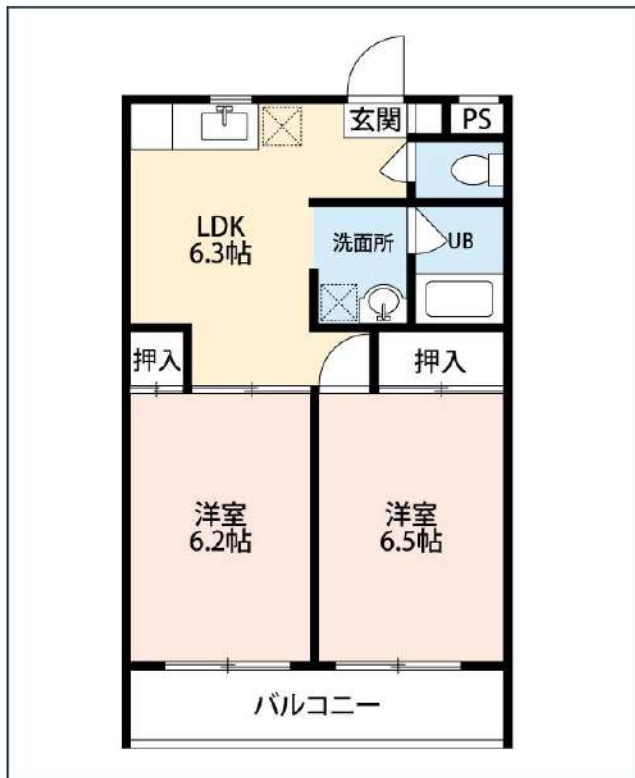

号室	賃料
105	118,000円

共益費	5,000円		
敷金	1ヶ月	礼金	1ヶ月
所在地	東京都世田谷区八幡山3丁目23-7		
構造・階建	RC 1階部分 / 3階		
築年月	2009年1月	総戸数	18
間取り	2DK	専有面積	44.27㎡
契約期間	普通借家2年	開口向き	
保険	740円	連帯保証人	不要
保証会社	JPMCファイナンス A初回30%(最低額15000円) 月額3%(最低額1500円) B初回60%(最低額30000円)・年間更新料10000円 C初回80%(最低額40000円) ※各プラン月額事務手数料440円(税込)		
その他費用	鍵交換費用27,500円、安心サポート1,650円 税込(月額)、消臭抗菌施工費12,100円		
入居時期	相談	退去予定日	—

インターネット 使用料無料	オートロック	宅配ボックス	追い焚き	ウォシュレット	ウォームレット	独立洗面台	洗面所独立	洗濯機取込室内	バス・トイレ別	エアコン	クローゼット
集合ポスト	二人入居可	フローリング	ベランダ/バルコニー								

■短期解約違約金あり(1年未満:月額合計額の1ヶ月分) ■退去時払い:室内クリーニング費59400円(税込)、エアコン清掃費11000円(税込)/台 ■保険料:月額740円 ■更新料:新賃料の1ヶ月分 ■9月30日退去予定(先行申込受付中) ■駐車場空き無し ■外国籍の方は外国人コール24加入必須:月額1100円(税込) ■大手法人契約:短期解約違約金免除の場合は礼金1ヵ月増額・保険料は22000円/2年間(包括可) ※駐輪場あり

※現況と図面に相違がある場合は、現況優先となります。

新宿本店 新宿区新宿3-21-4新宿ニュータワービル1階
TEL: 03-6279-2032



みずべや
水商売のお部屋



あずま通り店 新宿区歌舞伎町1-8-3良川ビル2階
TEL: 03-6205-5732

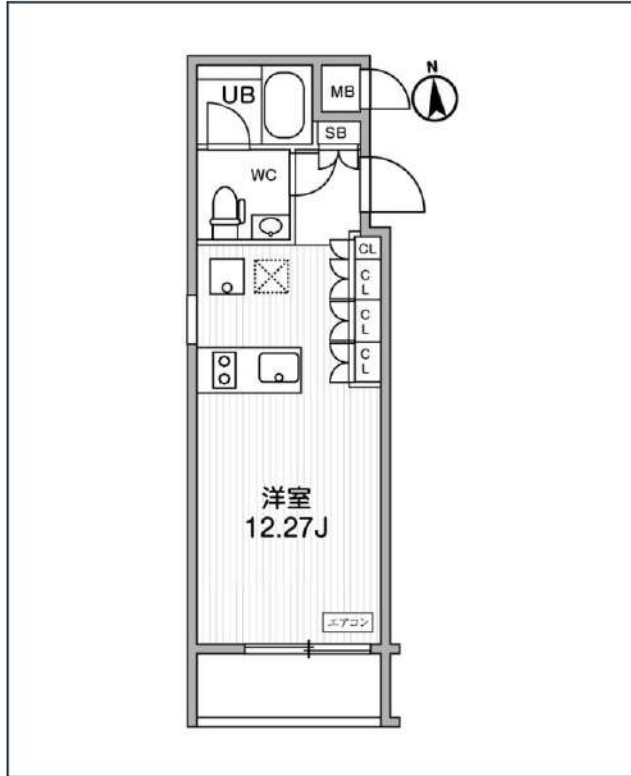

号室	賃料
204	125,000円

共益費	10,000円		
敷金	なし	礼金	0円
所在地	東京都世田谷区野沢3丁目9-11		
構造・階建	RC 2階部分 / 地上5階、地下0階		
築年月	2022年12月	総戸数	25
間取り	ワンルーム	専有面積	25.04㎡
契約期間	普通借家2年	開口向き	南
保険		連帯保証人	指定しない

保証会社			
その他費用	鍵交換費用24,200円 税込、Goodプレミアムα (24Hサポートのみ) 11,000円 税抜(入居時)、住宅総合保険(フレックス)20,000円 非課税(入居時)、Goodプレミアムα 登録料2,000円/税抜(入居時)		
入居時期	2024年11月中旬	退去予定日	—

備考
 特約等につきましてはGoodリアルエステート仲介会社様専用サイトの部屋詳細をご確認下さい。/ ※注意※2年以下の語学学校生様または海外審査の方はFRなし+AD募集条件よりマイナス1ヵ月となります。

インターネット使用料無料 オートロック モ配ボックス 専用ゴミ置き場 浴室乾燥機 ウォシュレット エレベーター 礼金0 洗面所独立 照明器具 洗濯機置場室内 バス・トイレ別

コンロ2口 システムキッチン エアコン 24H換気システム 下駄箱 防犯カメラ 光ファイバー 集合ポスト 築2年以内 フローリング ペタンタ/バルコニー 外観タイル張り

※現況と図面に相違がある場合は、現況優先となります。

新宿本店 新宿区新宿3-21-4新宿ニューターワビル1階
TEL: 03-6279-2032

みずべや
水商売のお部屋

あずま通り店 新宿区歌舞伎町1-8-3良川ビル2階
TEL: 03-6205-5732

FOR RENT

目指したのは
非日常のホテルライク

CREATIVE DESIGN (アピチェ)

Apice Sangenjaya 102号室

最寄りの三軒茶屋駅は田園都市線のため、
都心へのアクセスしやすいのがポイントです。

駅前には商業施設もあるので、近場でお買い物を済ませたい方は必見の街です。

大きな窓が特徴の外観はもちろんのこと

無垢材を使用したフローリングやデザイン性が魅力的なお部屋です。

DESCRIPTION

◆費用

敷金：0ヶ月
礼金：0ヶ月
保証金：0ヶ月
更新料：0ヶ月
クリーニング費用：55,000円
エアコン洗淨費用（解約時）：16,500円/台
火災保険：18,000円
24Hサポート費用：19,800円
鍵交換費用：35,200円
更新事務手数料：16,500円
短期解約違約金有

◆保証会社

カーサ（初回50% 月次1.5%）
いえらぶ（初回50% 年次10,000円）

◆ペット相談可能（1匹まで）

敷金2ヶ月（1ヶ月償却）
管理費+5,000円



宅配
ボックス



FREE
無料Wi-Fi



オートロック



デザイナーズ

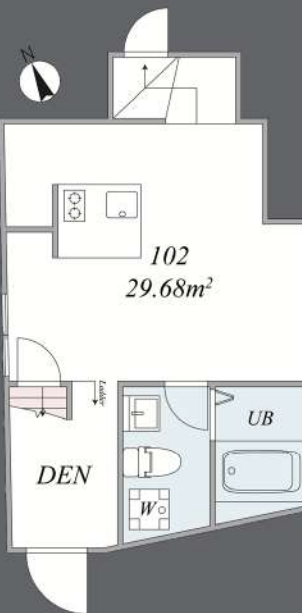

- ・賃料：142,000円
- ・管理費：18,000円
- ・専有面積：29.68㎡
- ・構造：RC造4階建て
- ・築年数：2023年2月

【所在地】

・東京都世田谷区上馬1-28-10

【アクセス】

- ・田園都市線 三軒茶屋駅 徒歩8分
- ・東横線 学芸大学駅 徒歩26分



GRAN PASEO明大前

京王線「明大前」徒歩4分
京王井の頭線「明大前」徒歩4分
京王線「下高井戸」徒歩9分

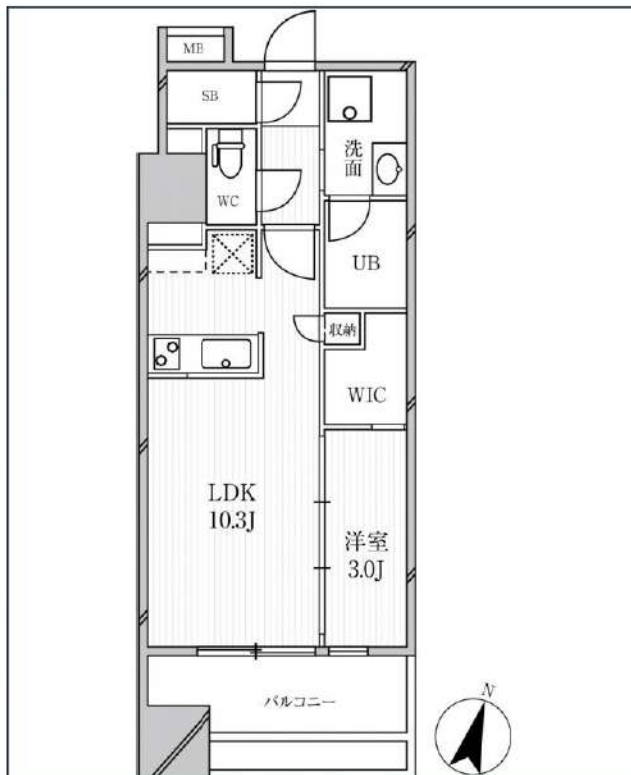
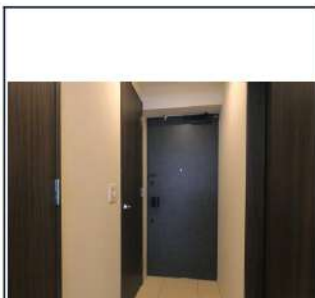

号室	賃料
302	168,000円

共益費	15,000円		
敷金	なし	礼金	0円
所在地	東京都世田谷区松原2丁目37-14		
構造・階建	RC 3階部分 / 地上10階、地下0階		
築年月	2020年2月	総戸数	45
間取り	1LDK	専有面積	35.89㎡
契約期間	普通借家2年	開口向き	南東
保険		連帯保証人	指定しない

保証会社			
その他費用	鍵交換費用22,000円 税込、Goodプレミアムα (24Hサポートのみ) 11,000円 税抜(入居時)、住宅総合保険(フレックス)28,000円 非課税(入居時)、Goodプレミアムα 登録料2,000円/税抜(入居時)		

入居時期	即入居可	退去予定日	—
------	------	-------	---

備考
特約等につきましてはGoodリアルエステート仲介会社様専用サイトの部屋詳細をご確認下さい。/フリーレント(家賃のみ)1ヶ月 ※注1)FR利用時は1年未満での解約時FR相当額違約金有。

※現況と図面に相違がある場合は、現況優先となります。

新宿本店 新宿区新宿3-21-4新宿ニュータワービル1階
TEL: 03-6279-2032



みずぺや
水商売のお部屋



あずま通り店 新宿区歌舞伎町1-8-3良川ビル2階
TEL: 03-6205-5732

分譲賃貸マンション 3LDK 南向き・南西角部屋

- ◇2面バルコニー 日当たり良好
- ◇宅配ボックス・オートロック付
- ◇コンビニ・スーパーまで徒歩3分
- ◇高井戸小学校まで徒歩4分
- ◇高井戸地域区民センターまで徒歩1分



エレベーター,分譲タイプ,洗濯機置き場(室内),クローゼット,収納,エアコン,床暖房,2面バルコニー,角部屋,シューズインクローゼット,バストイレ別

設備一覧

- ◆保証会社要(大手法人の場合はご相談ください)
- ◆当社指定住宅保険にご加入頂きます
- ◆退去時に清掃代等の負担をお願いしています
- ※図面と現況が異なる場合は現況を優先させていただきます
- ◆エアコン等設置の場合、残置物扱いとなります
- ◆契約時に仲介手数料(賃料の1ヶ月分)が必要となります
- ◆更新・再契約ができる場合は、別途事務手数料がかかります
- ◆契約時Darwin relief加入必須 900円(別途消費税)/月

種別	マンション		
物件名	BELISTA高井戸駅前		
最寄駅	高井戸		
間取	3LDK		
賃料条件	賃料	230,000円	
	管理費	0円	
	敷金	1ヶ月	礼金 1ヶ月
所在地	東京都杉並区高井戸東3丁目8-6		
交通	京王井の頭線高井戸徒歩3分		
	京王井の頭線 富士見ヶ丘 徒歩12分		
	京王井の頭線 浜田山 徒歩15分		
建物	構造・規模	鉄筋コンクリート造 13階建 9階	
	専有面積	70.14㎡ (21.2坪)	部屋向き 南
	間取内訳	LD11.4帖,K3.4帖,洋6帖,洋5帖,洋4帖	
築年月	2011年2月	契約期間	3年
償却/敷引		更新料	
現況	退去予定	駐車場	
入居予定日	2024年12月下旬~2025年1月初旬		
備考	ペット不可 禁煙者限定 定期借家3年		
情報公開日	2024年09月03日	物件番号	0004669

新宿本店

新宿区新宿3-21-4新宿ニュータワービル1階
TEL: 03-6279-2032



みずべや
水商売のお部屋



あずま通り店

新宿区歌舞伎町1-8-3良川ビル2階
TEL: 03-6205-5732