



敷金0

24時間犬出し可能

ネット・Wi-Fi無料



ペット飼育可能
 ※猫・小型犬いずれか1匹
 飼育時は敷金プラス1ヶ月(お預かり)
 (体高50cm以内・体重10kgまで)



1001号室

■物件概要

- 名称 / MAXIV西大島
- 所在地 / 東京都江東区北浅草3-28-7
- 構造 / 鉄筋コンクリート造 地上10階建
- 竣工 / 2021年2月
- 交通 / 都営新宿線西大島駅徒歩12分
- 礼金 / 1ヶ月
- 敷金 / 0ヶ月
- 更新料 / 新賃料1.5ヶ月分
- 火災保険 / 18,000円
- 条件 / 文書事務手数料 5,500円(税込)
 鍵交換費用 27,500円(税込)
 振替事務手数料 330円(税込) /月
 短期解約違約金有り(1年未満1ヶ月)
 ステージ安心サポート24 19,800円(税込)

- その他 / 保証会社加入のこと
 保証人不要プランご提供可能
 初回保証料: 毎月支払額の50%
 ※学生プラン有り: 初回保証料 10,000円〜
 月額保証料 700円
 ※保証会社利用しない場合は、敷金2ヶ月
 ※別途留学生プラン有 (連帯保証人不要)
 ※退去時、賃主の指定業者による室内のクリーニング費用(44,000円・税込)・エアコン内部洗浄(14,300円・税込/台)は借主様負担となります。

〜ご利用保証会社〜

エポスROOM iD・ルームバンクインシュア
★留学生プラン 初回: 毎月支払い合計額の100〜120%*
 (最低保証料 50,000円)
※初回 120%の場合、we chat pay/ 銀聯カードでの決済可
 月額保証料 700円
 ※別途、賃料+管理費の2%の手数料がかかります。
 外国人サポートプラン利用料 10,800円/年 (初年度より)
※初期費用のお支払いにクレジットカード決済をご利用可
※法人様契約の際の諸条件は別途お問い合わせください
 〜〜設備〜
 *TVモニター付オートロック
 *2口ガスシステムキッチン
 *独立洗面化粧台(シャンプードレッサー)
 *浴室換気暖房乾燥機
 *ウォシュレット
 *室内洗濯防水パン
 *エアコン1基
 *防犯カメラ
 *BS・CSアンテナ
 *宅配ボックス・メールボックス
 *インターネット・wi-fi無料(ファイバーゲート)
 *インターネット個別契約(NURO光)
 *敷地内ゴミ置き場
 *バイク置き場
 *駐輪場 100〜300円/月※1年一括払い
※バイク置き場・駐輪場は空状況・料金要確認

※参考写真



決済可能です!

※詳細は要問い合わせ※



※他回線不可

【募集条件】

号室	賃料	間取り	専有面積	現況
401	89,000円	1K	25.81㎡	10/21退去予定
604	91,000円	1K	25.81㎡	10/21退去予定
1001	92,000円	1K	25.81㎡	即入居

管理費 8,000円



図面と現況が異なる場合は、現況優先と致します

新宿本店 新宿区新宿3-21-4新宿ニュータウンビル1階
 TEL: 03-6279-2032



みずべや
 水商売のお部屋



あずま通り店 新宿区歌舞伎町1-8-3良川ビル2階
 TEL: 03-6205-5732

賃料	95,900円
共益費	14,100円
礼金	1ヶ月
敷金	1ヶ月
駐車場	
間取	1K
間取詳細	
専有面積	25.56㎡
構造・規模	RC 地上15階、地下0階 8階部分
築年月	2017年4月20日
開口方位	西

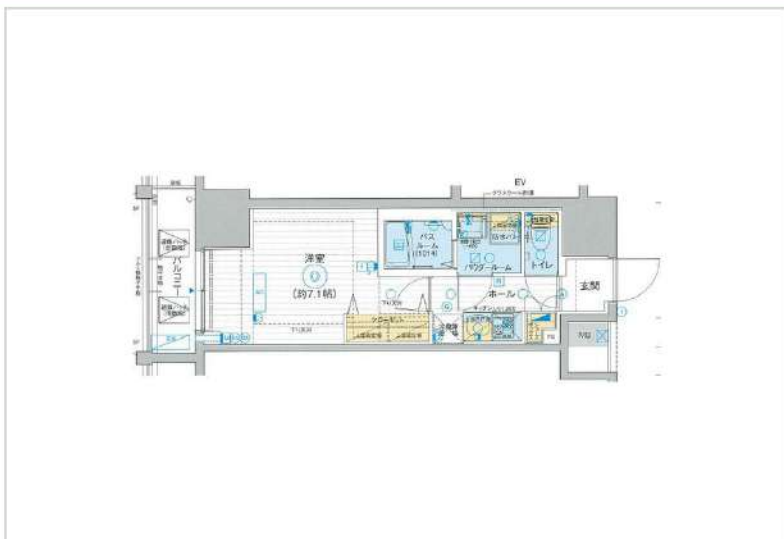

契約期間	2年（普通借家契約）
入居日	相談



所在地	東京都江東区東陽3丁目21番3号
交通	東京メトロ東西線 木場駅 徒歩4分

共有部設備
エレベーター(1基)、バイク置き場、バイク置き場

備考	・クリーニング代 ㎡数×2,750円(税込)・鍵交換代 38,500円(関内のみ55,000円)・保証料 50%(月額)1.5%・安心クラブ入会金 5,500円 月額880円・更新料・契約事務手数料 10,000円・違約金設定あり・40㎡以上キャンセル料1か月分・ペット飼育可能物件のみ登録料・消毒費設定あり・火災保険 40㎡未満 18,000円 40㎡以上 22,500円
----	---

専有部設備
エアコン(1)、給湯、洗面所独立、洗濯機置き場(室内)

情報公開日	2024/09/06
-------	------------

※図面と異なる場合は現況を優先とします。



新宿本店 新宿区新宿3-21-4新宿ニューターワビル1階 TEL: 03-6279-2032
みずべや 水商売のお部屋
あずま通り店 新宿区歌舞伎町1-8-3良川ビル2階 TEL: 03-6205-5732



メイクスデザイン森下 502

賃貸マンション



駅徒歩1分の便利な立地！カードキーや浴室TVなど設備充実◎ネット無料です♪

1K	専有面積	26.06㎡
賃料	104,000円	
管理費	12,000円	
礼金	1ヶ月	敷金 1ヶ月
入居時期	予定 2024年11月中旬～下旬	

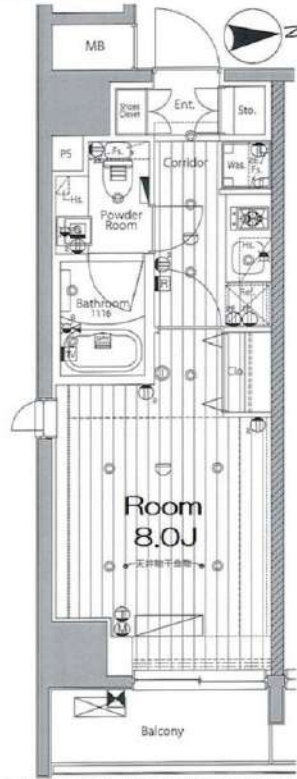

※図面と異なる場合は現況を優先となります。
※賃料発生日は申込から原則2週間となります。

◆アクセス 都営大江戸線「森下（東京）」駅徒歩 1分

都営新宿線「森下（東京）」駅徒歩1分 東京メトロ半蔵門線「清澄白河」駅徒歩8分

◆物件概要

- ・住所/東京都江東区森下1丁目 14-8
- ・構造/鉄筋コンクリート造地上階数 15階
- ・築年数/2020年4月
- ・駐車場/無・駐輪場/設備有 ・バイク置き場/設備 無 ※設備有の場合は要問い合わせ
- ・向き/東
- ・契約期間/普通借家契約 2年
- ・更新料/新賃料の 1.5 ヶ月+更新事務手数料16,500円 (税込)

◆初期費用

- ①保証委託料/にじいろ◎月額保証料：賃料+管理費の1%※最低保証料1,000円 ◎初回保証委託料：賃料+管理費の80%
- ②決済手数料：毎月550円(税込)
- ③損害保険/有り 火災保険 24ヶ月 23,000円
- ④当月分分割賃料
- ⑤翌月分賃料
- ⑥その他費用/安心入居サポート (税込・必須) :22,000円 鍵交換費用 (税込・必須) :38,500円

◆入居諸条件

ペット(相談)、ルームシェア(相談)、外国人入居(相談)、学生専用(可)、楽器使用(相談)、高齢者(相談)、子供(不可)、事務所(不可)、性別(不問)、単身(可)、二人入居(相談)、法人(可)、未成年契約(不可)

◆設備

2F以上、2面採光、オートロック、モニター付オートロック、デザイナーズ、外壁タイル張り、防犯カメラ、メールボックス、24時間換気システム、2ロコンロ、BS、CS、インターホン、エアコン、ガスコンロ設置済、ガス給湯、クローゼット、システムキッチン、シャワー、シューズボックス、トイレ有、ネット使用料不要、バス・トイレ別、バス有、フローリング、マルチメディアコンセント、ユニットバス、温水洗浄便座、給湯、高速ネット対応、室内洗濯機置場、人感照明センサー、洗面化粧台、洗面台、暖房、浴室乾燥、エレベーター、宅配BOX、敷地内ゴミ置き場

◆備考

短期解約違約金有 (1年末満解約：賃料+管理費1.5ヶ月分)
2ヶ月前解約予告
先行申込可 先行契約不可
法人契約の場合：礼金1か月追加で法人規定ご相談可能
退去時ルームクリーニング費用(税込)：39,600円
退去時エアコン内部洗浄費用(税込)：13,200円/台
ネット無料：つなくネット 全戸一括型、使用時の環境・状況により速度が低下する場合有
ペット：小型犬または猫2匹まで 1匹につき敷金1ヶ月追加、退去時償却
楽器：但し消音機能付き・アップライトピアノ、ドラム、音楽不可・居住者よりクレームがあった場合即時使用中止

◆周辺施設

- ・ファミリーマート 森下一丁目店
 - ・セゾンPlus 江東森下1丁目店
 - ・くすりの福太郎 森下駅前店
 - ・まいばすけっと 森下駅前店
- ※作成時データの為、現状とは異なる場合がございます。

新宿本店 新宿区新宿3-21-4新宿ニューターワビル1階
TEL：03-6279-2032



みずべや
水商売のお部屋



あずま通り店 新宿区歌舞伎町1-8-3良川ビル2階
TEL：03-6205-5732

賃貸 マンション 1DK

東武亀戸線 「亀戸」 駅 徒歩 5分

東武亀戸線 「亀戸水神」 駅 徒歩 8分
都営新宿線 「大島 (東京)」 駅 徒歩 12分

角部屋！インターネット使用料無料！ペット相談可！！

防犯カメラ, 外壁タイル張り, 風除室, エレベーター, 宅配BOX, メールボックス, デザイナーズ



○ペット飼育1匹のみ可能
・小型犬+敷金1ヶ月
(成長時 体長50cm以下、体重10kg以下)
・猫+敷金2ヶ月

※図面と異なる場合は現況を優先となります。

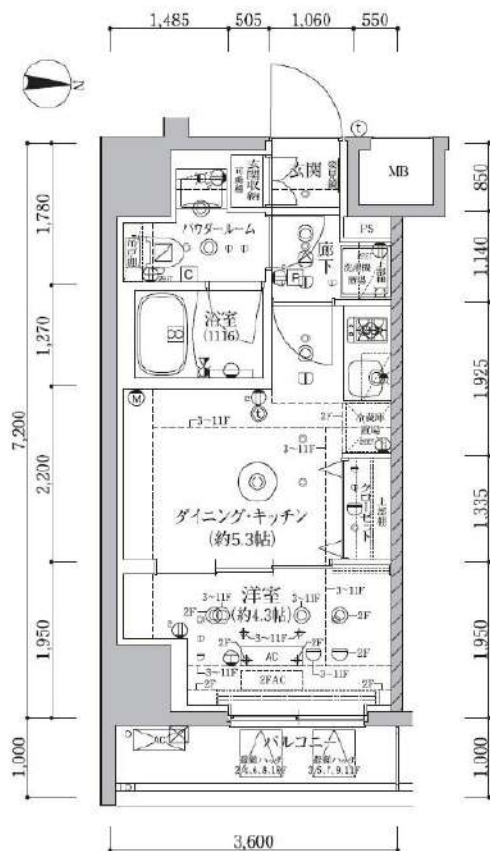

物件名 アルテシモクレトルテ 1107

所在地 東京都江東区亀戸6丁目 42-7

賃料 105,000円

管理費等 管理費 15,000円

敷金 0ヶ月 礼金 1ヶ月

所在階 11階 築年月 2022年3月

専有面積 25.46㎡ 向き 東

契約期間 普通借家契約 2年 入居時期 予定 2024年10月16日

構造 鉄筋コンクリート造 地上階数 13階

損害保険 有り 家財保険 24ヶ月 20,000円

更新 新賃料1ヶ月 更新事務手数料22,000円

駐輪場等 駐輪場等の空き確認は共用部管理会社へお問合せください。
【G&GCommunity TEL : 03-5201-3383】

保証会社
 «エボス»初回保証料50% (月額保証料800円)
 «ジェイリース»初回保証料50% (月額保証料800円)
 «あんしん保証»初回保証料50% (月額保証料900円)
 ※外国籍プラン: 初回保証料100%

設備
 システムキッチン, 2口コンロ, ガスキッチン, バス・トイレ別, 脱衣所, 浴室乾燥, 浴室暖房, 温水洗浄便座, 洗面所にドア, 洗面化粧台, バス有, トイレ有, 洗面台, シャワー, エアコン, B S, C S, ネット使用料不要, 2F以上, オートロック, ダブルロック, ディンプルキー, モニタ付オートロック, 給湯, ガス給湯, 24時間換気システム, 冷暖, 暖房, フローリング, 全扉塞閉ローリング, 室内洗濯機置場, 洗濯機置場, クローゼット, シューズボックス, 収納有, 角住戸, 暖房便座

解約予告2ヶ月前 事務手数料:11000円

24時間緊急駆けつけ対応:22000円

備考 鍵交換代:27500円

短期解約違約金あり: 1年未満解約時、賃料1ヶ月分
クリーニング代55,000円 (税込) ※退去時請求※

新宿本店 新宿区新宿3-21-4新宿ニューターワビル1階
TEL : 03-6279-2032



みずびや
水商売のお部屋



あずま通り店 新宿区歌舞伎町1-8-3良川ビル2階
TEL : 03-6205-5732

SYFORME亀戸

JR中央・総武線「亀戸」徒歩5分
東武亀戸線「亀戸」徒歩5分

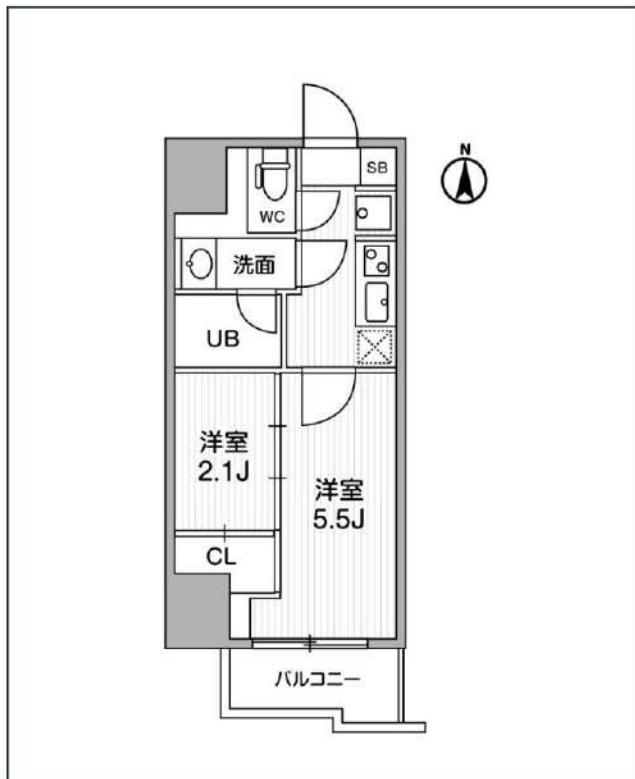

号室	賃料	
1201	113,000円	

共益費	10,000円		
敷金	なし	礼金	0円
所在地	東京都江東区亀戸6丁目55-13		
構造・階建	RC 12階部分 / 地上14階、地下0階		
築年月	2022年3月	総戸数	39
間取り	2K	専有面積	25.4㎡
契約期間	普通借家2年	開口向き	南
保険		連帯保証人	指定しない

保証会社			
その他費用	鍵交換費用24,200円 税込、Goodプレミアムα (24Hサポートのみ) 11,000円 税抜(入居時)、住宅総合保険(フレックス)20,000円 非課税(入居時)、Goodプレミアムα 登録料2,000円/税抜(入居時)		
入居時期	即入居可	退去予定日	—

備考
特約等につきましてはGoodリアルエステート仲介会社様専用サイトの部屋詳細をご確認下さい。

インターネット 使用料無料	オートロック	宅配ボックス	専用ゴミ置き場	浴室乾燥機	ウォシュレット	エレベーター	礼金0	カウンターキッチン	洗面所独立	照明器具	洗濯機置場室内
バス・トイレ別	コンロ2口	システムキッチン	エアコン	24時間受付システム	下駄箱	防犯カメラ	光ファイバー	集合ポスト	築2年以内	即入居可	フローリング

※現況と図面に相違がある場合は、現況優先となります。

新宿本店 新宿区新宿3-21-4新宿ニューターワビル1階
TEL: 03-6279-2032



みずべや
水商売のお部屋



あずま通り店 新宿区歌舞伎町1-8-3良川ビル2階
TEL: 03-6205-5732

ZOOM月島 504

物件種別	間取り	賃料	管理費等
マンション	1K	138,000円	6,000円

敷金/保証金	138,000円	礼金/権利金	138,000円
敷引/償却金		更新料	1ヶ月(新賃料)
更新事務手数料			
その他費用	<small>[-一時金] 鍵交換費用(税込): 33,000円 [月次費用] 家財保険+付帯サービス(税込): 1,735円 (備考) ■契約時: 当月分+翌月分の賃料・管理費をお支払い頂きます ■ペット飼育時: 敷金1ヶ月追加(別途飼育相則参照・要申請書) ■解約時: ルームクリーニング費用及び借主負担分の原状回復費用をお支払い頂きます</small>		
物件所在地	東京都中央区月島3丁目24-4		
交通	都営大江戸線 月島駅 徒歩6分 東京メトロ有楽町線 月島駅 徒歩6分 都営大江戸線 勝どき駅 徒歩8分		
間取り詳細	5階: 洋室 7.20畳		
構造	鉄筋コンクリート 5階 / 9階建		
面積	25.43㎡	向き	北西
築年月	2021年2月22日	契約期間	普通借家契約 2年
退去日	2024年9月29日	入居時期	2024年10月下旬
駐車場	駐輪場 バイク置き場		
設備	2口ガス 独立洗面台 脱衣室 浴室換気乾燥機 追焚 温水洗浄便座 フローリング 角部屋		
入居諸条件	ペット可		
損害保険			
保証会社	必須 トーシンライフ、オリコフォレントインシュア、全保連/保証料: 初回=賃料等×50%、月額=賃料等×1%		
備考	■民泊利用不可 ■自転車: 月額500円 バイク: 月額2,000円(契約時2年間一括払い※台数要確認) ■部屋タイプ: D ■外国籍相談可(申込条件: 在留カード必須、日本語読み書き出来る方、連帯保証人必須: 日本人又は永住者) ■一部法人保証会社未加入時: 敷金・礼金を各1ヶ月追加 ◆内見予約は『スマート内覧』◆		

外観



その他

間取り図

D type

204-804

専有面積 / 25.431㎡

バルコニー面積 / 2.47㎡





2F部分図



※図面と異なる場合は現況を優先となります。

新宿本店 新宿区新宿3-21-4新宿ニュータウンビル1階
TEL: 03-6279-2032



みずべや
水商売のお部屋

あずま通り店 新宿区歌舞伎町1-8-3良川ビル2階
TEL: 03-6205-5732

間取り図

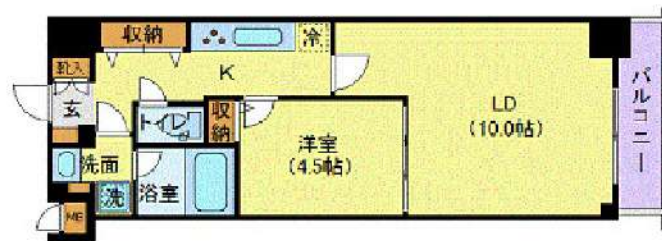

基本情報

住所	東京都中央区日本橋大伝馬町 9-8	号室	302		
交通	1	日比谷線小伝馬町駅 徒歩2分	間取り	1LDK	
	2	総武本線馬喰町駅 徒歩4分	広さ	壁芯40.04㎡	
	3	都営新宿線馬喰横山駅 徒歩4分	方角	北東	
築年月	2015年2月	構造	RC・12階建	現況	即時

賃料等

敷金	0ヶ月	礼金	1ヶ月
賃料	187,000円		
共益費	11,000円		

●SBI日本少額短期保険/20,000円 契約期間2年 ●再契約料/新賃料の1ヵ月

■鍵交換代33,000円 ■退去時クリーンコート代99,000円 ■事務手数料22,000円 ■退去時精算手数料5,500円 (最終請求時) ■指定賃貸保証加入 (総賃料100%) ■賃料等引き落とし料330円/月 ■家具家電撤去費用49,500円 (家具家電無し契約を希望の場合) ■短期解約違約金: 賃料1ヶ月分 (1年未満) ■モバイルwifi (50GB) 付 ■民泊・簡易宿泊による利用及びそれに伴う広告等は一切禁止 ■法人で保証会社加入無しの場合、敷金1ヵ月 ■海外審査相談可 ■全物件先行契約になります。 ■事務所・SOHO利用禁止 ■外国籍の方: GTN加入要 (海外審査OK) 初回保証料: 賃料総額100% 月次手数料2,330円 (税込) ■プレミアムシリーズ

設備

エレベーター / 宅配ボックス / 家具・家電付 / エアコン / BS / CS / ネット使用料不要 / バストイレ別 / 浴室乾燥機 / 追い焚き / 温水洗浄便座 / 洗面所独立 / オートロック / 敷金不要 / 外国人可

建物内観



外観画像



SET UP賃貸 (家具・家電付き) 対応

[家具・家電付き基本内容] 条件をご確認ください。

- TV
- 冷蔵庫
- レンジ
- ベッド
- デスク
- チェア
- カーテン
- その他備品

※物件により異なる場合がございます。詳しくはお問合せ下さい。



新宿本店

新宿区新宿3-21-4新宿ニートーワビル1階
TEL: 03-6279-2032



みずべや
水商売のお部屋



あずま通り店

新宿区歌舞伎町1-8-3良川ビル2階
TEL: 03-6205-5732