

FOR RENT

グランヴァン初台 204号室

賃料

80,000円

管理費

7,000円

敷金

1ヶ月

礼金

1ヶ月



ペット	不可	事務所	不可	楽器	不可
入居諸条件	<p>当社指定の保証会社・集金代行会社をご利用の上、毎月27日までに翌月分の賃料管理費等をお支払いいただきます。退去月の賃料管理費等は月額満額を一旦お支払いいただき、退去日以降の日割精算とさせていただきます。当社指定の入居手続きサポート会社有。</p> <p>入居者負担 ※費用は仕様・設備内容等によって増額となる場合がございます。 【契約時】 保証会社初回保証料賃料等50%～、初回登録手数料5,500円（税込） 鍵交換代27,500円（税込）</p> <p>【月額】 家財保険料相当額：毎月600円、緊急サポート24：毎月1,650円（税込）</p> <p>【更新時】 更新料 新賃料の1ヶ月分、更新登録手数料5,500円（税込） 【退去時】 ルームクリーニング費用 35,000円（税別） 【解約予告期間】 1ヶ月</p>				
提携保証会社	<p>(カード払可)ROOMiD/セゾン、(口振)RBI：賃料等50%/毎月1千円、 (外国籍)ROOMiDグローバル：賃料等60～80%/毎月1千円、 JRAG(法人)：賃料等50%～年額1.2万円～</p>				
所在地	東京都渋谷区本町6-3-4				
交通	<p>京王本線「初台」駅徒歩9分 京王本線「幡ヶ谷」駅徒歩11分 都営大江戸線「西新宿五丁目」駅徒歩16分</p>				
構造・規模	鉄筋コンクリート造 地上4階				
専有面積	20.72㎡	バルコニー面積	3.08㎡		
竣工年	2004年9月	総戸数	33戸		
リノベーション		間取り	1K		

POINT

モニター付きオートロック、宅配BOX付きマンションで安心♪

徒歩圏内にコンビニ・スーパーがあり便利♪

京王新線「初台駅」徒歩9分。新宿まで1駅！

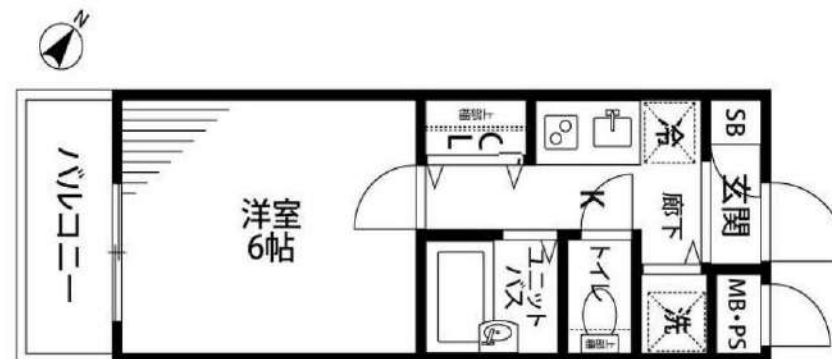

※図面が現況と異なる場合は現況優先とします

現況	2024年8月21日 解約予定	入居予定日	9月中旬
管理会社	株式会社大京アステージ 東京第二支店		
設備	オートロック、宅配ロッカー、エレベーター、BS、CATV、2階以上、2口ガスコンロ、温水洗浄便座、バス・トイレ別、ユニットバス、洗面台、浴室乾燥機、ガス給湯、室内洗濯機置場、エアコン、照明、分譲タイプ		
インターネット	有		
駐輪場	有	バイク置場	無

新宿本店

新宿区新宿3-21-4新宿ニューワールドビル1階
TEL：03-6279-2032みずいべや
水商売のお部屋

あずま通り店

新宿区歌舞伎町1-8-3良川ビル2階
TEL：03-6205-5732

セジョリ鷺宮



- 保証会社必須
 日本国籍の方：初回保証料【賃料+管理費】の50%
 外国籍の方：初回保証料【賃料+管理費】の70%
 （更新保証料：1年ごと10,000円）
 ※学生特典：初回・更新保証料無料（日本国籍の方）
 ※海外審査可能（外国籍の方）

- 申込時必要書類
 日本国籍の方：顔写真身分証・保険証
 外国籍の方：在留カード・パスポート（顔写真ページ）
 ※申込者様の属性により追加書類をご提出いただく場合がございます。

- 入居者安心サポート：無料
 弊社営業時間外は、夜間緊急センターと提携しており、
 24時間365日サポートしております。

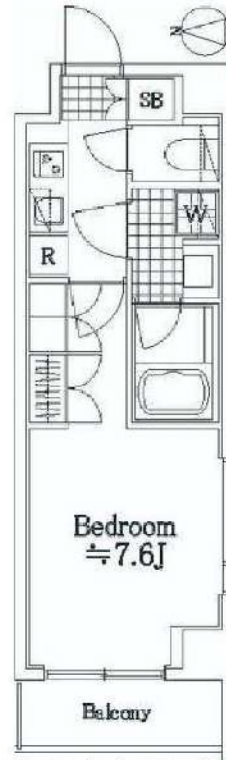

図面が現状と異なる場合は現状優先とします。
 更新料:新賃料の1.5ヶ月分

号室	賃料
605	83,000円

管理費	6,000円		
敷金	1ヶ月	礼金	1ヶ月
所在地	東京都中野区 鷺宮6丁目28-26		
交通	西武新宿線 下井草 徒歩9分 西武池袋線 富士見台 徒歩14分		
構造	鉄筋コンクリート(RC造) 6階建		
専有面積	25.5㎡	開口部方位	西
総戸数	30戸	間取り	1K
築年月	2013/07	契約期間	2年
入居日	08/10		
設備等	都市ガス, 公共下水道, 追い焚き機能, 独立洗面台, オートロック, 宅配BOX, TVドアホン, 防犯カメラ, 温水洗浄便座, 浴室乾燥機, B・T別, 洗濯機置き場室内, ガスコンロ, コンロ2口, エレベーター, エアコン, 角部屋, 2階以上の物件, 外国人相談		
備考	建物管理会社: Jコミュニティ TEL: 03-5774-6033 駐車場・駐輪場・バイク置場、1ヶ月初等の 共用設備は建物管理会社へご確認下さい。 駐車場:有/駐輪場:有/バイク置場:有 賃料引落手数料(月額): 440円(税込) 鍵交換料: 22,000円(税込) 保険料: 18,000円 2年		

新宿本店 新宿区新宿3-21-4新宿ニュータワービル1階
TEL: 03-6279-2032



みずいべや
水商売のお部屋



あずま通り店 新宿区歌舞伎町1-8-3良川ビル2階
TEL: 03-6205-5732

☆ハット可☆ AXAS西新宿アジュールコート

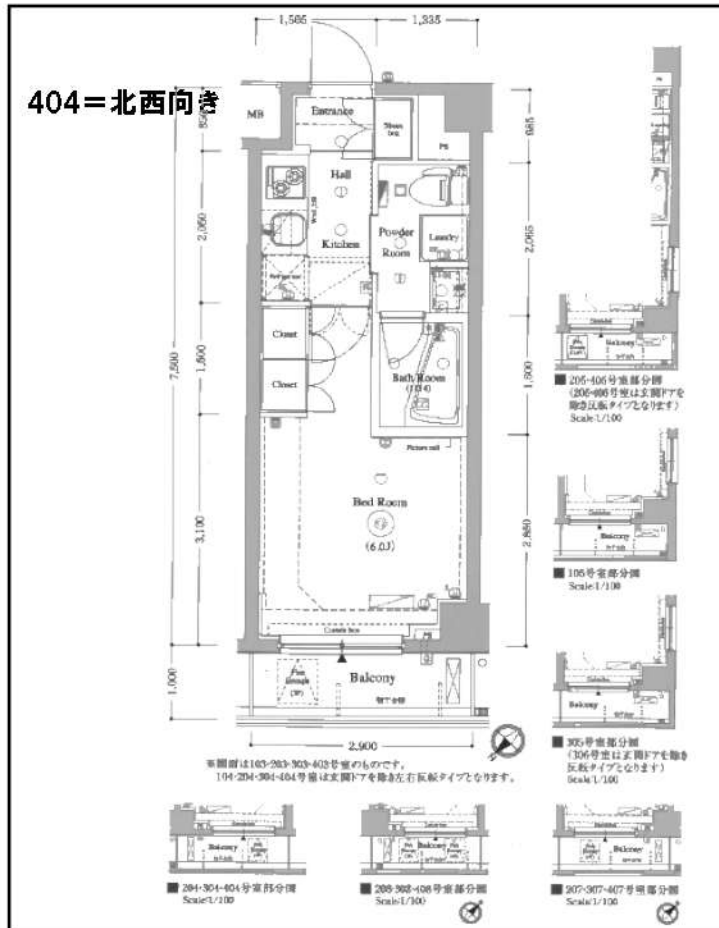
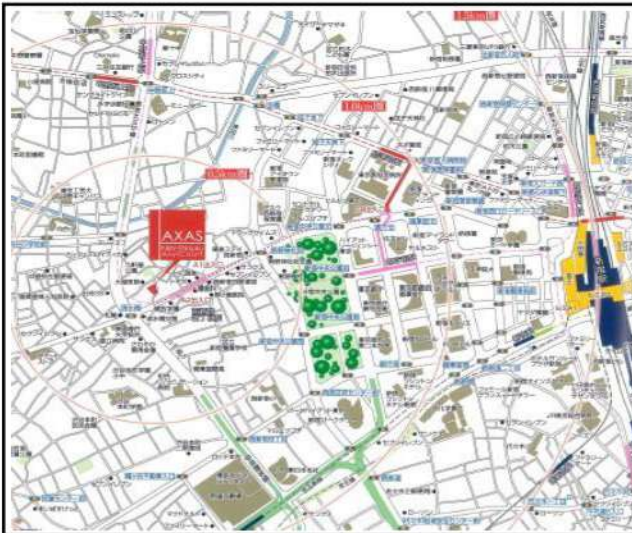

◆当社指定の保証会社と保証委託契約を締結して頂きます。
総賃料の半月分を借主様にご負担いただけます。

※ 図面と現況が異なる場合は現況優先と致します。「広告掲載可」

種別	分譲賃貸マンション	
	◇ 募集条件 ◇	
	404号室 9/30退去予定	91,500円
管理費	8,000円	
敷金:1ヶ月	礼金:1ヶ月	

所在地	東京都渋谷区本町3-13-8		
交通	都営大江戸線<西新宿五丁目>駅、徒歩2分		
構造	RC造、地上7階建て		
専有面積	21.75㎡	間取	1K
竣工	2014年5月完成	洋室	6.0帖

◇ 設備・仕様 ◇			
☆ TVモニター付オートロック	☆ 洗面化粧台		
☆ 宅配BOX (24時間対応)	☆ 浴室乾燥機		
☆ バス/トイレ独立 (ウォシュレット)	☆ 光ファイバー対応 (別途契約)		
☆ システムキッチン (2口ガスコンロ)	☆ BS/CS/CATV対応 (別途契約)		

◇ その他契約条件 ◇			
☆ 契約期間: 2年契約 (更新可)	☆ 解約予告: 2ヶ月前		
☆ 事務管理手数料: 11,000円	☆ 更新料: 新賃料1ヶ月分		
☆ 火災保険料 (2年分): 15,000円	☆ 更新時事務手数料: 0.5ヶ月分		
☆ 鍵交換費用: 22,000円 (契約時)	☆ ハット飼育可 (管理規約厳守)		
☆ 1年未満解約: 賃料1ヶ月分「違約金」	☆ 小動物飼育使用料: 賃料1ヶ月分 (償却)		
☆ 退去時: クリーニング代 (4万円) + エアコン洗浄費 (1.5万円) + 原状回復費用 = 借主様負担あり			

新宿本店

新宿区新宿3-21-4新宿コートワークビル1階
TEL: 03-6279-2032



みずべや
水商売のお部屋



あずま通り店

新宿区歌舞伎町1-8-3良川ビル2階
TEL: 03-6205-5732

ジェノヴィア鷺ノ宮スカイガーデン 605

西武新宿線 / 「鷺ノ宮」駅 徒歩 10分
JR中央線 / 「阿佐ヶ谷」駅 徒歩18分

物件概要

物件名 : ジェノヴィア鷺ノ宮スカイガーデン
所在地 : 〒165-0035 東京都中野区白鷺2丁目1-21
構造規模 : RC 地上9階建て 地上6階部分
築年月 : 2019年7月
契約期間 : 普通借家 2年(更新料:1ヶ月(新賃料))
間取り : 1K 専有面積 : 25.49㎡

賃料・募集条件

賃料	共益費	敷金	礼金
93,000	10,000	0ヶ月	0ヶ月

入居可能日 : 2024年8月上旬
内見可能♪

初期費用

エルズサポート料 : 初回:総賃料の50~100%(※審査により変動あり。総賃料にコールセンター料を含む。最低保証料30000円)、1年毎更新:15000円、決済サービス料:440円(月額)
家財保険 : 18,000 円 (2年契約:ジャパン少額短期保険)
鍵交換代(任意) : 44,000 円~ ※入居後対応になる場合がございます。

その他

コールセンター利用料 : 月額550円
クリーニング代 : 退去時44,000円
エアコン洗浄代 : 退去時13,200円(1基あたり)
解約予告 : 1ヶ月前
入居制限等 : 民泊不可/楽器不可/ペット不可
短期解約違約金 : 1年未満の解約→賃料総額の2ヶ月分
1年以上2未満の解約→賃料総額の1ヶ月分
その他 : 【駐輪場、バイク置場、駐車場付きの物件について】金額、空き状況等は、建物管理会社へお問い合わせください。
建物管理会社:株式会社グッドコム
電話番号:03-5338-0160

設備等

※共有部※

□防犯カメラ □宅配ボックス □集合ポスト
□専用ゴミ置き場有 □エレベーター □オートロック

※専有部※

□ダブルロック □デインプルキー □下駄箱 □浴室乾燥機
□温水洗浄便座 □洗面所独立 □システムキッチン
□TVモニター付きインターホン □ベランダ・バルコニー
□クローゼット □バス・トイレ別 □室内洗濯機置き場



急行停車駅 鷺ノ宮駅より徒歩10分♪
設備充実の築浅物件♪

LIFE INFORMATION

- ファミリーマート 中野白鷺店...徒歩4分(300m)
 - オーケー 鷺宮店...徒歩5分(400m)
 - ウエルシア中野さぎの宮店...徒歩10分(750m)
- 近隣のお店が充実！便利な環境です♪



新宿本店 新宿区新宿3-21-4新宿ニューターワビル1階
TEL: 03-6279-2032



みずべや
水商売のお部屋



あずま通り店 新宿区歌舞伎町1-8-3良川ビル2階
TEL: 03-6205-5732

ラフィスタ野方 603

物件種別	間取り	賃料	管理費等
マンション	1K	101,000円	15,000円

【Wi-Fiインターネット無料!※シーファイブ】ペット可 築浅高級デザイナーズレジデンス レイアウトのしやすい間取り

【Wi-Fiインターネット無料!※シーファイブ】ペット可 築浅高級デザイナーズレジデンス レイアウトのしやすい間取り



敷金/保証金	0円	礼金/権利金	101,000円
敷引/償却金	0円	更新料	1.5ヶ月(新賃料)
更新事務手数料			
その他費用			
物件所在地	東京都中野区丸山2丁目6-9		
交通	西武新宿線 野方駅 徒歩9分 西武新宿線 都立家政駅 徒歩14分 都営大江戸線 練馬駅 徒歩20分		
間取り詳細			
構造	鉄筋コンクリート 6階 / 7階建		
面積	25.50㎡	向き	南東
築年月	2020年1月	契約期間	普通借家契約 2年
退去日		入居時期	2024年10月6日
駐車場			
設備	浴室乾燥, ガス給湯, バス・トイレ別, CS, シャワー, 2口コンロ, ガスキッチン, 温水洗浄便座, エアコン, 室内洗濯機置場, 押入, BS, 人感照明センサー, モニタ付オートロック, システムキッチン, ネット使用料不要, クローゼット, フローリング, トイレ有, ガスコンロ, バス有, 脱衣所, シューズボックス, 洗面化粧台, TVインターホン, デザイナーズ, エレベーター, 外壁タイル張り, 宅配BOX		
入居諸条件	ペット可, 事務所不可, 二人入居可		
損害保険	要 23,000円 (2年)		
保証会社	可 保証会社必須/～50%		
備考	■入居中サポート/21450円 ■抗菌代/17600円 ■事務手数料/11000円 ■保証会社必須/～50% ■保険/23000円 ■鍵費用/22000円 ■契約期間(2年普通借) ※違約金有 ☆AZPの賃料+1万円でスーパーゼロプラン適用 ★0 ■ペット飼育時条件有		

※図面と異なる場合は現況を優先となります。

新宿本店

新宿区新宿3-21-4新宿ニューワークビル1階
TEL: 03-6279-2032



みずばやし
水商売のお部屋



あずま通り店

新宿区歌舞伎町1-8-3良川ビル2階
TEL: 03-6205-5732

クレイシア新宿パークコンフォート

号室	賃料
804	109,000円

無料インターネットはギガプライズのみ利用可 NURO光別途契約可(借主負担)



写真はイメージです。
※別部屋の写真になります
フローリングカラー：ホワイト
インターネットはギガプライズのみ利用可



分譲賃貸マンション
インターネット(Wi-Fi)無料!
ペット飼育可 保証金二ヶ月(退去時償却)

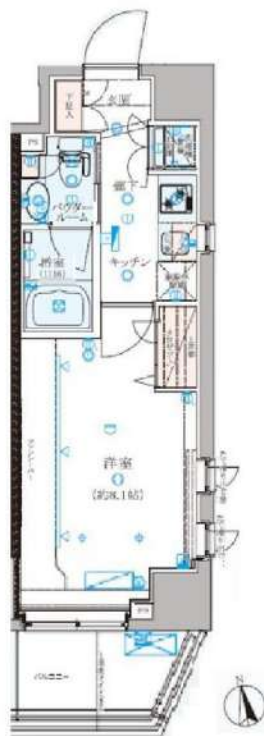

図面が現状と異なる場合は現状優先とします。
更新料:新賃料の1ヶ月分

管理費	15,000円		
敷金	0ヶ月	礼金	1ヶ月
所在地	東京都新宿区 新宿5丁目2-24		
交通	東京メトロ丸ノ内線 新宿御苑前 徒歩6分 東京メトロ副都心線 新宿三丁目 徒歩7分 都営新宿線 新宿三丁目 徒歩7分		
構造	鉄筋コンクリート(RC造) 9階建		
専有面積	25.68㎡	開口部方位	南
総戸数	30戸	間取り	1K
築年月	2014/10	契約期間	2年
入居日	9月下旬 08/29退去(入居中)		
設備等	都市ガス, 公共下水, 宅配BOX, バス・トイレ別, 浴室乾燥機, 室内洗濯機置き場, 角部屋, ペット相談, ガスコンロ, コンロ2口, バルコニー, エレベーター, エアコン, 独立洗面台, 防犯カメラ, 温水洗浄便座, ネット無料, グリル, 2面採光, モニタ付オートロック, ゴミ置場, シリンダーキー(ディンプル), ダブルロッカー, 24時間緊急通報システム		
備考	※365日以内の解約の場合、短期解約違約金 賃料(管理費込) 1ヶ月分 ※更新事務手数料: 新賃料の0.5ヶ月分 ※ルームクリーニング代(退去時支払): 48,400円(税込) FAST ASSIST24/月額: 850円(税込) 室内除菌消臭代: 5,500円(税込) 鍵交換料: 30,800円(税込) 保険料: 20,000円 2年 解約予告: 1ヶ月前		

- 保証会社加入必須
- 新日本信用保証新日本信用保証
 - ①初回賃料総額4.0%(年額1万円)
 - ②初回賃料総額8.0%(年額無)
 - ③学生プラン初回3万円4年間年額無(5年目~年額1万円)※要学生証コピー
口座振替手数料: 216円(税込)/月
 - クレディセゾン
 - ①初回賃料総額4.0%(年額1万円更新)
※賃料(管理費込)が15万円以上年額1.4万円
 - ②学生プラン初回1.5万円年額1万円※要学生証コピー証コピー

新宿本店 新宿区新宿3-21-4新宿ニュータワービル1階
TEL: 03-6279-2032



みずべや
水商売のお部屋



あずま通り店 新宿区歌舞伎町1-8-3良川ビル2階
TEL: 03-6205-5732

クレイシア新宿ノース

号室	賃料
306	112,000円

無料インターネットはギガプライズのみ利用可 NURO光別途契約可(借主負担)



画像はイメージです。
※民泊利用不可

分譲賃貸マンション
インターネット(Wi-Fi)無料!
ペット飼育可 保証金二ヶ月(退去時償却)



図面が現状と異なる場合は現状優先とします。
更新料:新賃料の1ヶ月分

管理費	10,000円		
敷金	0ヶ月	礼金	1ヶ月
所在地	東京都新宿区 北新宿1丁目30-6		
交通	JR中央・総武線 大久保 徒歩7分 JR山手線 新大久保 徒歩11分		
構造	鉄筋コンクリート(RC造) 4階建		
専有面積	25.62㎡	開口部方位	北西
総戸数	31戸	間取り	1K
築年月	2020/03	契約期間	2年
入居日	8月下旬 07/26退去(内装中)		
設備等	都市ガス, 公共下水, 宅配BOX, バス・トイレ別, 浴室乾燥機, 室内洗濯機置き場, 角部屋, ペット相談, ガスコンロ, コンロ2口, バルコニー, エレベーター, エアコン, 独立洗面台, 防犯カメラ, 温水洗浄便座, ネット無料, シューズインクローク, モニタ付オートロック, ゴミ置場, 電子キー, 24時間緊急通報システム		
備考	※365日以内の解約の場合、短期解約違約金 賃料(管理費込)1ヶ月分 ※更新事務手数料:新賃料の0.5ヶ月分 ※ルームクリーニング代(退去時支払) 48,400円(税込) FAST ASSIST24/月額:850円(税込) 室内除菌消臭代:5,500円(税込) 鍵交換料:16,500円(税込) 保険料:20,000円 2年 解約予告:1ヶ月前		

保証会社加入必須

- I、新日本信用保証
 - ①初回賃料総額4.0%(年額1万円)
 - ②初回賃料総額8.0%(年額無)
 - ③学生プラン初回3万円4年間年額無(5年目~年額1万円)※要学生証コピー
口座振替手数料216円(税込)/月
- II、クレディセゾン
 - ①初回賃料総額4.0%(年額1万円更新)
※賃料(管理費込)が15万円以上年額1.4万円
 - ②学生プラン初回1.5万円年額1万円※要学生証コピー

新宿本店 新宿区新宿3-21-4新宿ニューワークビル1階
TEL:03-6279-2032



みずべや
水商売のお部屋



あずま通り店 新宿区歌舞伎町1-8-3良川ビル2階
TEL:03-6205-5732

コンシェルシア新宿御苑 701

新宿区四谷4-24

SRC造 地上15階建て (2013年10月築)

賃料：115,000円 / 管理費：10,000円

敷金：1ヶ月(ペット飼育時2ヶ月/償却1ヶ月)

礼金：1ヶ月

総合保険サポート：1,000円/月

緊急駆け付けサポート：15,000円(税別)

鍵交換代金：30,000円(税別)

保証会社：初回/月額賃料等の50%～ 年/10,000円

※上記枠内の費用必須

※賃料が15日以降の場合、前家賃が必要です(例外あり)

その他条件等

先行契約優先 法人契約可能

外国籍の方、入居可能 / 海外居住者・留学生の審査OK

外国籍の方 賃料=(賃料・管理費の合計額)に変更

外国籍の方 保証会社エボス(初回100%・月次3%)

保証金1ヶ月追加(解約時償却)

(緊急連絡先 / 日本国内・母国 1名ずつ必要)

包括保険利用可 / 借家人賠償1000万円以上のもの

短期解約違約金の設定あり

(1年以内2ヶ月 / 2年以内1ヶ月)

共用部

バイク置場・駐輪場あり

空き状況、使用方法、使用料については下記
共用部管理会社にお問い合わせください。

共用部管理会社： ㈱クラスコミュニティ
03-6824-9550



室内

※広告有効期限 2024年10月末まで※ご入居の際は使用細則を十分に理解しご使用いただけます。※現況と図面に差異がある場合現況を優先します。



外観

間取り

1K 25.65㎡ (洋室8.1帖)



最寄り駅

東京メトロ丸ノ内線 新宿御苑駅 徒歩7分

東京メトロ丸ノ内線 四谷三丁目駅 徒歩8分

都営新宿線 曙橋駅 徒歩8分

契約期間/更新

契約期間：2年(普通賃貸借契約)

更新：新賃料1ヶ月分 更新事務手数料：20,000円(税別)

現況

居住中 / 入居時期：9月中旬 / 内見：現地対応

エントランス

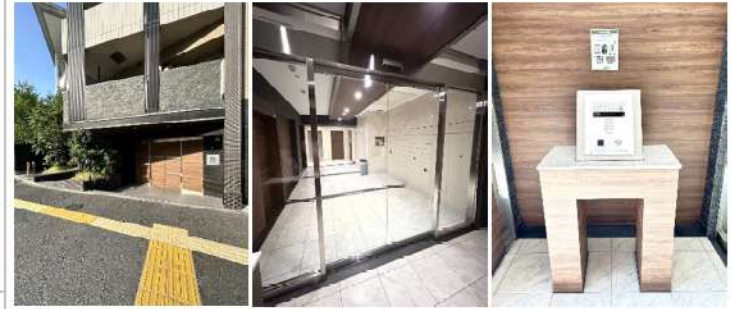

仕様 / 制限

ペット飼育可(犬/猫1匹まで)

モニター付きオートロック・ドアツーロック・ディンプルキー

システムキッチン・2口ガスコンロ・レンジフード

バス/トイレ別・浴室乾燥機・ウォシュレット・独立洗面台・室内洗濯機置場

火災報知機・バルコニー・クローゼット・エアコン・エレベーター

CATV・BS・CS・24時間ゴミ出可・宅配BOX・防犯カメラ

新宿本店 新宿区新宿3-21-4新宿ニュータウンビル1階
TEL：03-6279-2032



みずべや
水商売のお部屋



あずま通り店 新宿区歌舞伎町1-8-3良川ビル2階
TEL：03-6205-5732

RENECAT導入済物件消臭★抗菌効果が半永久持続
★家具・家電付賃貸へ変更可★すぐお住まいになれます

Access

東京メトロ東西線
「早稲田」駅徒歩 6分

都営大江戸線
「牛込柳町」駅徒歩 7分



0301 号室 専有面積 31.12㎡

間取 1LDK

賃料 152,000 円/月

共益費 10,000 円/月

物件概要

所在地 / 東京都新宿区早稲田南町5
構造・規模 / 鉄骨造 3階建
総戸数 / 15 戸
築年月 / 2016年09月14日
入居日 / 2024年09月22日

契約条件

保証金2ヶ月 (契約時償却)

保証システム利用料:家賃総額の55%(最低金額5.5万円)
保証金契約時償却(保証金プランで契約の場合)
24Hサポート料22,000円/1年・鍵交換代22,000円
室内抗菌処理代17,600円事務手数料11,000円
当社指定賃貸入居者総合保険加入の事(別途費用)
※賃料口座引落し(口座振替手数料:月額550円)
普通賃貸借1年契約(更新型)※
※1、2回目の更新時5%の賃料改定あり。更新料は1回のみ。
2回目以降の更新料は無い為、安心して永くお住まいいただけます

- タイル張りの美しい外観
- カラーTVモニターオートロックシステム
- ダブルロック&ディンプルキー
- 床フローリング仕様
- 洋室エアコン標準装備(2基)
- オリジナルシステムキッチン
- 2ロガスコンロ
- バスルームとトイレを独立
- 温水シャワートイレ
- 洗濯機置き場室内
- ★お湯張り・追い焚き機能付きバス
- ★雨天・冬は必須!浴室換気乾燥暖房機
- 独立洗面台シャンプードレッサー付
- 収納便利なクローゼット
- 収納便利なシューズBOX
- インターネット利用可(別途費用)
- 防犯シャッター
- 24時間受取可能宅配BOX
- ペット可(敷金1ヶ月追加)小型1匹まで
- 2人入居・外国籍入居可能/海外審査可能



24時間安心サポート

設備のトラブルに24時間365日の受付体制

医療健康サービス 24

看護師が24時間365日ご相談に応じます。

※図面と現況が異なる場合、現況優先とさせていただきます。
※退去時清掃費用、更新時更新費用等がございます。

新宿本店 新宿区新宿3-21-4新宿ニューパークビル1階
TEL: 03-6279-2032



みずべや
水商売のお仲間



あずま通り店 新宿区歌舞伎町1-8-3良川ビル2階
TEL: 03-6205-5732

貸マンション

新宿御苑前駅

ザ・ミッドハウス新宿御苑 608

間取り
1LDK

専有面積
37.13㎡

築年月
2014年03月



掲載× 保険証国保か夜職の場合
定借4年 家賃管込合計26万

チェックポイント！

バイク置場有(6,000円/月)、駐輪場有(200円/月)、主要採光面：北向きベットの相談小型犬可(猫可(敷金1ヶ月追加償却)、保証人不要、ルームシェア可(2人入居可)外観タイル張り、常時ゴミ出し可能分譲タイプ24時間換気システム、B・T別オートバス追焚機能、浴室乾燥機、温水洗浄便座、洗面所独立、ガスコンロ付、3口以上コンロ、カウンターキッチン、システムキッチン、ダリル浄水器、金属収納、ウォークインクローゼット、シューズ1C、室内洗濯機置場、都市ガス、フローリング、全居室フローリング、床暖房、エアコン2台以上CS、BS端子、CATV、光ファイバー、CATVインターネット、オートロック、モニタ付インターホン、ディンプルキー防...

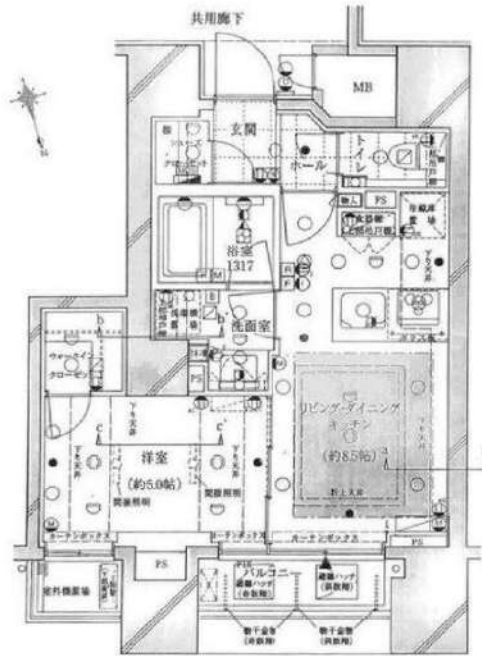

物件種目	貸マンション
最寄駅	新宿御苑前
間取タイプ	1LDK
賃料	220,000円
賃借条件	礼金1ヶ月 敷金1ヶ月 敷引なし 保証金なし

物件所在地	東京都新宿区新宿1丁目20-3		
交通	東京メトロ丸ノ内線 新宿御苑前 徒歩2分		
建物	建物名	ザ・ミッドハウス新宿御苑 608	
	構造・規模	RC 14階建/6階部分	
	使用部分積	37.13㎡	
	間取内訳	洋5 LDK 8.5	
築年月	2014年03月	契約期間	2年
管理費等	10,000円/月 共益費なし 雑費なし		
駐車場	有 32,000円/月		
現況	居住中 2024年09月28日退去予定	入居可能時期	2024年10月14日
設備	B・T別オートバス、追焚機能、浴室乾燥機、温水洗浄便座、洗面所独立、ガスコンロ付、3口以上コンロ、カウンターキッチン、システムキッチン、ダリル、浄水器、全居室収納、ウォークインクローゼット、シューズ1C、室内洗濯機置場、都市ガス、フローリング、全居室フローリング、床暖房、エアコン2台...		
保険等	要 2年20,000円		
備考	業者様インタビューで確認をお願いします。夜職の場合、礼金2ヶ月 敷金2ヶ月に変更になります。1年未満解約違約金1ヶ月分 1年に1回の高圧洗浄に対応頂けない場合、敷金1ヶ月償却 事務手数料：33,000円 ライフスタイル24：22,000円 除菌消臭代：33,000円 更新料：新賃料1ヶ月 賃貸保証：加入要 保証料1.0% ジェイリース、イントラスト、いえらぶ、他保証会社も相談可能 鍵交換代等：有 33,000円～ 利用駅1：都営新宿線 新宿三丁目 徒歩8分 利用駅2：JR山手線 新宿 徒歩15分		

この図面は物件情報の一部を抜粋して掲載しております。(現況優先)
入居日・引渡日変更や付帯条件、別途料金等が発生する場合がありますのでご確認ください。

at home

infosheet 物件番号 69831154056

新宿本店 新宿区新宿3-21-4新宿ニューワールドビル1階
TEL：03-6279-2032



みずべや
水商売のお部屋



あずま通り店 新宿区歌舞伎町1-8-3良川ビル2階
TEL：03-6205-5732