

シンシア東中野

号室	賃料
404	83,000円

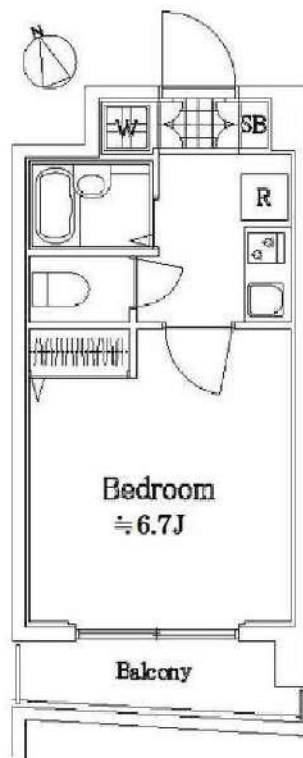

図面が現状と異なる場合は現状優先とします。
更新料:新賃料の1.5ヶ月分

管理費	6,000円		
敷金	1ヶ月	礼金	1ヶ月
所在地	東京都新宿区 北新宿4丁目18-13		
交通	JR中央・総武線 東中野 徒歩8分 都営大江戸線 東中野 徒歩10分 東京メトロ東西線 落合 徒歩10分		
構造	鉄筋コンクリート(RC造) 6階建		
専有面積	21.54㎡	開口部方位	南西
総戸数	38戸	間取り	1K
築年月	2003/02	契約期間	2年
入居日	10月上旬 09/30退去		
設備等	都市ガス, 公共下水, オートロック, 宅配BOX, TVドアホン, 浴室乾燥機, B・T別, 洗濯機置き場室内, ガスコンロ, コンロ2口, エレベーター, エアコン, 2階以上の物件, 外国人相談, ペット相談		
備考	建物管理会社: エレマックス TEL: 03-5475-3401 駐車場: 駐輪場・バイク置場、インターネット等の共用設備は建物管理会社へご確認下さい。 駐車場: 無/駐輪場: 有/バイク置場: 有 ペット飼育時: 敷金1ヵ月積増(償却) 賃料引落手数料(月額): 440円(税込) 鍵交換料: 22,000円(税込) 保険料: 18,000円 2年		

- 保証会社必須
- 日本国籍の方: 初回保証料【賃料+管理費】の50%
- 外国籍の方: 初回保証料【賃料+管理費】の70%
- (更新保証料: 1年ごと10,000円)
- ※学生特典: 初回・更新保証料無料(日本国籍の方)
- ※海外審査可能(外国籍の方)

- 申込時必要書類
- 日本国籍の方: 顔写真付身分証・保険証
- 外国籍の方: 在留カード・パスポート(顔写真ページ)
- ※申込者様の属性により追加書類をご提出いただく場合がございます。

- 入居者安心サポート: 無料
- 弊社営業時間外は、夜間緊急センターと提携しており、24時間365日サポートしております。

新宿本店 新宿区新宿3-21-4新宿ニューパークビル1階
TEL: 03-6279-2032



みずべや
水商売のお節屋



あずま通り店 新宿区歌舞伎町1-8-3良川ビル2階
TEL: 03-6205-5732

ルフレ中野 404号室

西武新宿線「都立家政」駅まで 徒歩6分(北口)
西武新宿線「鷺ノ宮」駅まで 徒歩11分(北口)

物件概要

- ◆所在地 : 東京都中野区鷺宮2-5-6
 - ◆構造 : 鉄筋コンクリート造 地上7階建
 - ◆築年月 : 平成30(2018)年 3月
 - ◆専有面積 : 25.84㎡ ◆バルコニー面積 : 4.23㎡
 - ◆間取り : 1K ◆用途 : 住居専用
 - ◆総戸数 : 21戸
 - ◆建物管理会社 : 日神管財株式会社(03-5360-2081)
- ※共用部設備・空き状況は上記へお問合せください

分譲賃貸マンション

2駅利用可

角部屋

【設備:専有部】

- ◆エアコン
- ◆温水シャワー洗浄機能便座付きトイレ

- ◆浴室換気乾燥機
- ◆独立洗面台
- ◆システムキッチン
- ◆室内洗濯機置場

- ◆フローリング
- ◆クローゼット
- ◆姿見鏡
- ◆シューズボックス

契約条件

- ◆敷金 : 1ヶ月 ◆礼金 : 1ヶ月
- ※大手法人等、保証会社未加入の場合は、敷金2ヶ月・礼金2ヶ月
- ◆更新料 : 新賃料1.5ヶ月分
- ◆更新手数料 : 22,000円
- ◆解約予告 : 2ヶ月前
- ◆入居日 : 相談

その他条件

- ※専務手数料:12,100円
- ※当社指定家財保険加入義務有(新規・更新):16,800円~(2年間)
- ※鍵交換費用:26,400円
- ※保証会社加入義務有(賃料と共益費総額の50%~)
- 次年度以降保証料10,000円/年(一部、850円/月 プラン有)
- ※24時間安心サポート加入義務有(2年間):16,500円
- ※言語対応サービス:1,500円/月(加入対象者:外国籍入居者)
- ※退去時基本クリーニング費用:1,650円/㎡
- ※ペットの飼育不可

【設備:共用部】

- ◎オートロック
- ◎TVモニター付インターホン
- ◎宅配ロッカー
- ◎エレベーター
- ◎防犯カメラ
- ◎駐輪場
- ◎バイク置場



賃料	共益費
91,000円	12,000円

- ※ マイソク内表示、全て税込価格
- ※ 図面と現況が異なる場合は現況を優先と致します。

新宿本店 新宿区新宿3-21-4新宿ニュータワービル1階
TEL: 03-6279-2032



みずいべや
水商売のお部屋



あずま通り店 新宿区歌舞伎町1-8-3良川ビル2階
TEL: 03-6205-5732

プレール・ドゥーク北新宿 II - 101号室

1K 95,000円

総武・中央線 大久保 徒歩 6分

複数路線利用可!浴室乾燥機!宅配BOX!エタ付AL!
写真は別部屋参照

共益費5,000円
礼金1ヶ月 敷金1ヶ月

山手線 新大久保 徒歩 9分
丸ノ内線 西新宿 徒歩 11分

所在	東京都新宿区北新宿1丁目13-11		
同取詳細	洋(6.3畳)		
構造・階建	RC1階/4階建		
専有面積	24.15㎡	建物種別	マンション
築年月	2007年3月	開口向き	北東
入居時期	2024年9月中旬	更新料	1.32ヶ月
損保	要2万円2年		
契約期間	普通賃貸(2年)		
保証会社	加入要(いえらぶパートナーズ/利用費用50%)		
駐車場	-		
入居諸条件	ペット不可 楽器不可		
その他費用	24時間サポート(必須)16,500円、書類作成費(必須)11,000円、2箇所鍵交換(必須)44,000円、虫駆除サービス(任意)16,500円、除菌サービス(任意)16,500円		
周辺施設	Olympic北新宿店まで231m まいばすけっと大久保店まで382m ローソンストア100北新宿店まで268m セブンイレブン北新宿1丁目大久保通り店まで251m		
設備	ガス:都市、バス1箇所、トイレ1箇所、エアコン、室内洗濯機置場、ガスコンロ2口設置済、バスタイレ別、シャワー、浴室乾燥機、洗面所独立、洗面化粧台、洗浄便座、システムキッチン、テラス、フローリング、クローゼット、シューズボックス、モニタ付オートロック、エレベータ、宅配ボックス、集合郵便受け、駐輪場、分譲タイプ、外壁タイル、敷地内ごみ置き場、浴室暖房		
備考	※先行契約のみ受付可 ※内見は内見予約くん・申込は申込受付くん ※外国籍・ナイトワーカー可 ※生保・高齢者・法人契約相談可 ※初回保証料は総賃料の50%(更新料:1.2万円/年 振替手数料:550円/税込) ※外国籍でも初回保証料等の変更無 ※ナイトワーカーの初回保証料は総賃料の100% ※解約時にルームクリーニング・エアコンクリーニングの費用負担有 ※短期解約違約金有(6ヶ月未満総賃料2ヶ月分、1年未満総賃料1ヶ月分)、5駅利用可、5沿線利用可		

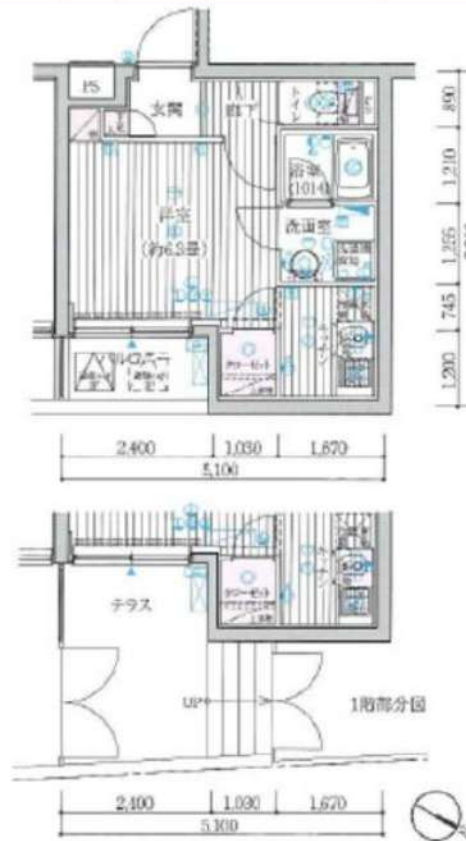

※掲載情報と現状が異なる場合は現状が優先となります。

新宿本店 新宿区新宿3-21-4新館ニュータワービル1階
TEL: 03-6279-2032



みずべや
水商売のお部屋



あずま通り店 新宿区歌舞伎町1-8-3良川ビル2階
TEL: 03-6205-5732

FOR RENT

レガロ中野坂上 705号室

丸ノ内線中野坂上駅 徒歩5分

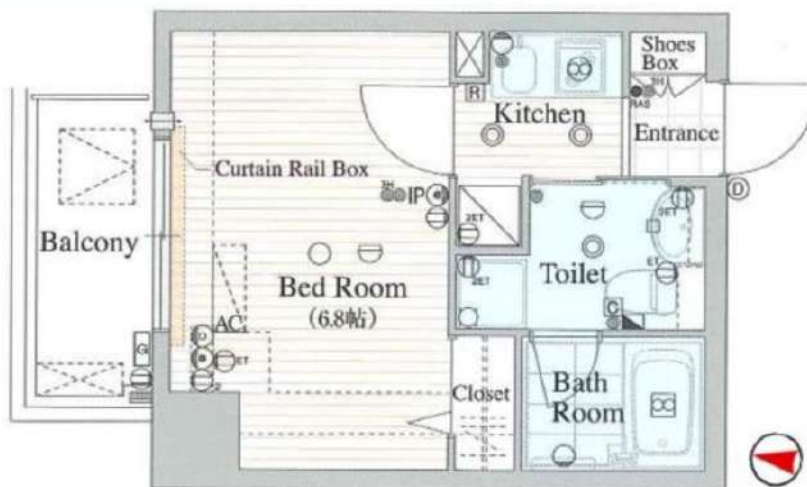
総武線東中野駅 徒歩9分
東西線落合駅 徒歩17分
分譲賃貸マンションインターネット
無料TVモニター付
オートロック浴室
乾燥機ペット飼育可能
犬・猫可(小型2匹まで)
※保証金
1ヶ月追加敷地内
駐車場有バイク
相談可

※図面と現況が異なる場合は、現況を優先致します。

原状回復
要項

- 貸室内の清掃（基本料金（別途消費税）～30㎡：48,000円、～50㎡：63,000円、～60㎡：73,000円、61㎡～：専有面積に応じる）
- エアコンクリーニング(1台：13,000円税別)
- ペット飼育可能物件の場合はペット飼育のお客様退去時、消臭消毒費用(15,000円税別)はご負担いただきます。
- 保証金は貸主受領時に全額償却されます。預かり金ではありません。退去時原状回復で借主が負担すべき費用の内、保証金の額までは貸主負担に変更することし、借主への請求から差し引かれます。

賃料	99,000円	管理費	10,000円
間取	1K	専有面積	壁芯21.78㎡
保証金	1ヵ月	礼金	0ヵ月
敷金	0ヵ月	更新料	1ヵ月
住居表示	東京都中野区東中野2丁目2-8		
建築構造 所在階	鉄筋コンクリート地上9階	所在階	7階
入居日	相談	建物竣工	2005年6月
現況	居住中	退去予定日	2024年8月28日
ペット飼育	可能	くらしど24	2年16,500円
火災保険料	少額短期保険 2年18,000円～	鍵交換代	22,000円
備考	<ul style="list-style-type: none"> ■ インターネット「Ucom光」（無料） ■ 保証会社必須 ■ 解約2ヶ月前予告 ■ 短期解約違約金有 ■ ペット飼育の場合保証金1ヶ月追加 ■ 入居審査後、インターネット・電気・ガス・水道のご利用に関し、業者よりお電話させていただきます。 ■ 駐輪場・駐車場等の確認は共用部管理会社へお問い合わせください。 ■ 居住中・完成前の物件は全て先行契約になります。 ■ 共用部管理会社：㈱日本コミュニティー 03-5366-1222 		
保証会社	【初回】賃料+管理費合計の50%	:	54,500円
第1候補	【月次】賃料+管理費合計の1.5%	:	1,635円
短期違約金	1年未満：総賃料2ヶ月分（218,000円） 2年未満：総賃料1ヶ月分（109,000円）		

新宿本店 新宿区新宿3-21-4新宿ニュータウンビル1階
TEL: 03-6279-2032みずばや
水商売のお部屋あずま通り店 新宿区歌舞伎町1-8-3良川ビル2階
TEL: 03-6205-5732

オーギュメント牛込神楽坂 601号室

東西線、都営大江戸線の3駅2路線が利用可能で通勤や通学に便利な立地。
オートロックやALSOKホームセキュリティ付きで女性の一人暮らしでも安心です。
都心の中心部でありつつも喧騒から離れた落ち着いた環境です。



※画像は別のお部屋になります。

エレベーターはお部屋の鍵をかざすと、
自分の部屋のフロアにしか行けないシステムで
女性にも安心のセキュリティです。



≫ インターネット無料 ‹‹
(B-CUBIC: 0120-399-452)

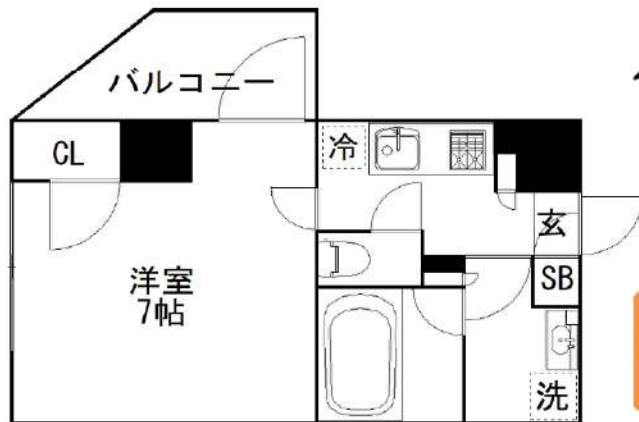

都営大江戸線		牛込柳町駅
		徒歩5分
所在	東京都新宿区北山伏町2-7	
名称	オーギュメント牛込神楽坂	
建物	専有面積	25.4㎡
	間取り	1K
	構造	鉄筋コンクリート造10階建
	向き	西
	築年月	2018年2月
契約条件	賃料	108,000 円
	共益費	8,000 円
	安心入居サポート	1,100 円(税込) / 月
	敷金積立金	1,000 円 / 月
	敷金	1 ヶ月
	礼金	1 ヶ月
	家財保険料	20,000 円
	保証契約料	要加入(別途費用負担有)
	鍵交換代	33,000 円(税込)
	消臭・除菌費用	16,500 円(税込)
	更新料	新賃料1ヶ月分
	更新事務手数料	新賃料0.55ヶ月分(税込)
	契約期間	2年間
	契約種別	普通賃貸借
	入居可能日	8月31日解約予定
バイク	バイク専用駐車場	5,500円(税込) ※要空確認
駐車場	駐車場	満車
保証会社	加入必須 エポス、エルズ、ナップ 他	
ペット	飼育不可	
共有	オートロック、エレベーター、宅配ボックス、駐輪場、ゴミ置き場	
電気	東京電力	
ガス	都市ガス	
水道	公営水道	
備考	・契約金クレジット決済可 ・バイク専用駐車場契約時: 別途費用負担有 ※図面と現況が異なる場合は現況を優先致します。	

新宿本店 新宿区新宿3-21-4新宿ニューパークビル1階 TEL: 03-6279-2032

みずべや 水商売のお部屋

あずま通り店 新宿区歌舞伎町1-8-3良川ビル2階 TEL: 03-6205-5732

☆最寄り駅徒歩5分☆ペット飼育可☆

防犯カメラ,外壁タイル張り,分譲タイプ,南面バルコニー,2F以上,オートロック,モニタ付オートロック,ディンプルキー

【外観】



【間取り図】

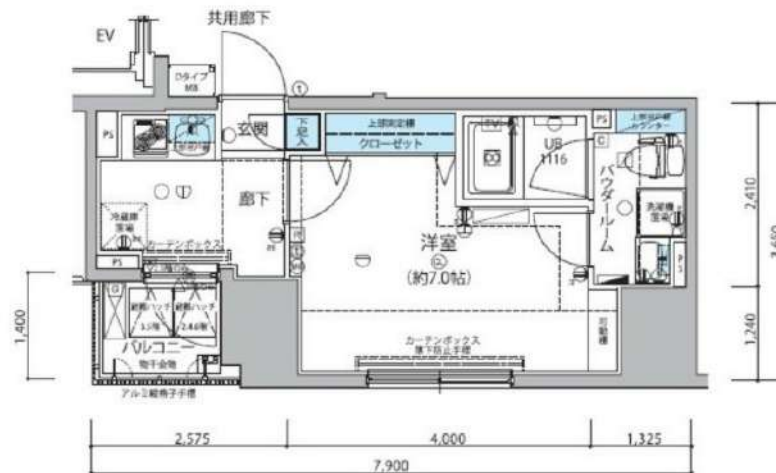

※図面と現状が異なる場合は現状優先となります。

賃料	116,000円		
管理費等	15,000円	間取り	1K
敷金	無	礼金	1ヶ月
敷引 償却金	-	保証金	-
建物名	メインステージ信濃町		
物件種別	マンション	号室	0503号室
建物所在地	東京都新宿区信濃町 1-7		
交通	東京メトロ丸ノ内線 四谷三丁目 徒歩5分 中央・総武線各停 信濃町 徒歩6分		
間取詳細	洋室(7畳)		
構造・規模	鉄筋コンクリート 13階建 5階		
専有面積	26.54㎡	向き	南
築年月	2014年1月31日	契約期間	2年
入居時期	2024年9月中旬予定	更新料	1.5ヶ月(新賃料)
損害保険	有 16,000円 24ヶ月		
駐車場	駐輪場,バイク置き場		
設備	エレベーター, 24時間ゴミ出し可, 風除室, 敷地内ゴミ置き場, 宅配BOX, システムキッチン, 2口コンロ		
その他費用	[一時金] 退去時鍵交換費用: 29,700円 クリーニング費: 49,500円 AMLクラブサポート費: 16,500円 [備考] ①短期解約違約金有②エアコンクリーニング費用(1台あたり16,500円 税込込み・退去時請求)		
入居諸条件	ペット可 事務所不可 楽器等の使用不可 二人相談		
保証会社	必須 家賃総額の50%		
備考	ペット可(敷1) 保証会社必須(セゾン) 退去時要清掃代 引越業者当社指定 解約予告50日前 電力会社指定有		

情報更新日 2024年8月5日

No.05850503

新宿本店 新宿区新宿3-21-4新宿ニューワールドビル1階
TEL: 03-6279-2032



みずや
水商売のお部屋



あずま通り店 新宿区歌舞伎町1-8-3良川ビル2階
TEL: 03-6205-5732

アジュールコフレ中野坂上

号室	賃料
205	119,000円

無料インターネットはシーファイブのみ利用可。NTTフレッツ光別途契約可(借主負担)



写真はイメージです。
インターネットに関しては建物管理会社へご確認ください。
※民泊利用禁止※
※先行申込物件※

保証会社加入必須

- I、新日本信用保証
 - ①初回賃料総額4.0% (年額1万円)
 - ②初回賃料総額8.0% (年額無)
 - ③学生プラン初回3万円4年間年額無 (5年目~年額1万円)※要学生証コピー
口座振替手数料216円(税込)/月
- II、クレディセゾン
 - ①初回賃料総額4.0% (年額1万円更新)
※賃料(管理費込)が15万円以上年額1.4万円
 - ②学生プラン初回1.5万円年額1万円※要学生証コピー

分譲賃貸マンション

インターネット無料!

ペット飼育可 保証金二ヶ月(退去時償却)

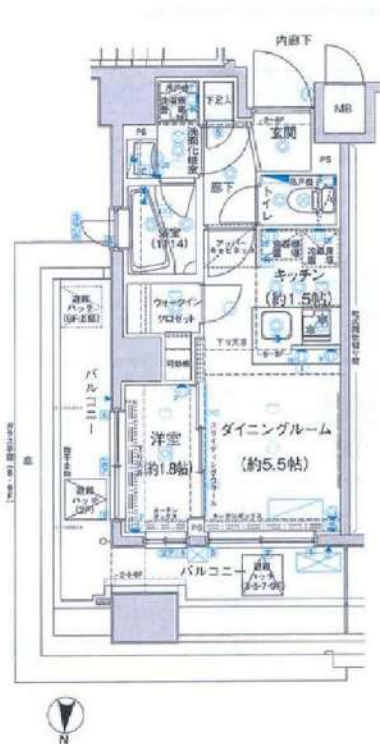

図面が現状と異なる場合は現状優先とします。
更新料:新賃料の1ヶ月分

管理費	10,000円		
敷金	0ヶ月	礼金	1ヶ月
所在地	東京都中野区 本町2丁目50-10		
交通	東京メトロ丸ノ内線 中野坂上 徒歩2分 都営大江戸線 中野坂上 徒歩3分		
構造	鉄筋コンクリート(RC造) 13階建		
専有面積	25.44㎡	開口部方位	北
総戸数	85戸	間取り	1DK
築年月	2017/07	契約期間	2年
入居日	08/17 07/31退去(内装中)		
設備等	都市ガス、公共下水、宅配BOX、バス・トイレ別、浴室乾燥機、室内洗濯機置き場、角部屋、ペット相談、ガスコンロ、コンロ2口、バルコニー、エレベーター、エアコン、ウォークインクローゼット、独立洗面台、防犯カメラ、温水洗浄便座、カウンターキッチン、ネット無料、2面採光、モニタ付オートロック、ゴミ置場、シリンダーキー(ディンプル)、ダブルロックキー、24時間緊急通報システム		
備考	※365日以内の解約の場合、短期解約違約金 賃料(管理費込)1ヶ月分 ※更新事務手数料:新賃料の0.5ヶ月分 ※ルームクリーニング代(退去時支払):48,400円(税込) FAST ASSIST24/月額:850円(税込) 室内除菌消臭代:5,500円(税込) 鍵交換料:30,800円(税込) 保険料:20,000円/2年 解約予告:1ヶ月前		

新宿本店 新宿区新宿3-21-4新宿ニュータウンビル1階
TEL:03-6279-2032



みずべや
水商売のお部屋



あずま通り店 新宿区歌舞伎町1-8-3良川ビル2階
TEL:03-6205-5732

FOR RENT

DIPS高田馬場駅前 101号室

山手線高田馬場駅 徒歩2分

東西線高田馬場駅 徒歩5分
西武新宿線高田馬場駅 徒歩3分
分譲賃貸マンションWi-Fi
インターネット無料スマート家電
コントローラー設置外出先から
エアコンを
つけられます！

角部屋

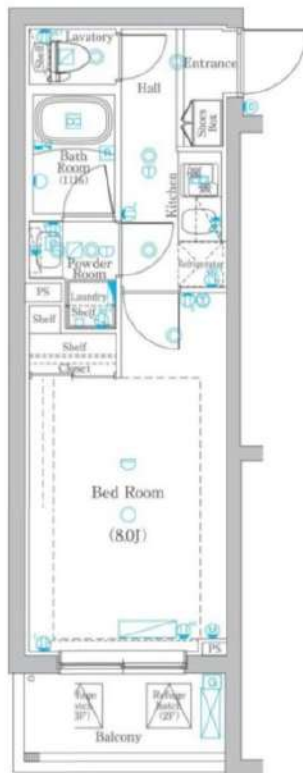
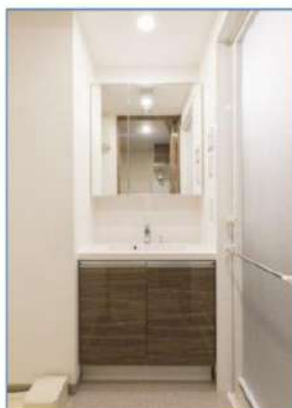
TVモニター付
オートロック浴室
乾燥機ペット飼育可能
犬・猫可(小型2匹まで)
※保証金
1ヶ月追加

※図面と現況が異なる場合は、現況を優先致します。

原状回復
要項

- 貸室内の清掃 (基本料金 (別途消費税) ~30㎡: 48,000円、~50㎡: 63,000円、~60㎡: 73,000円、61㎡~: 専有面積に応じる)
- エアコンクリーニング(1台: 13,000円税別)
- ペット飼育可能物件の場合はペット飼育のお客様退去時、消臭消毒費用(15,000円税別)はご負担いただきます。
- 保証金は貸主受領時に全額償却されます。預かり金ではありません。退去時原状回復で借主が負担すべき費用の内、保証金の額までは貸主負担に変更することとし、借主への請求から差し引かれます。

項目	内容	金額	備考
賃料	123,000円	管理費	12,000円
間取	1K	専有面積	壁芯25.44㎡
保証金	1ヵ月	礼金	0ヵ月
敷金	0ヵ月	更新料	1ヵ月
住居表示	東京都新宿区高田馬場4丁目2-22		
建築構造	鉄筋コンクリート地上4階	所在階	1階
入居日	相談	建物竣工	2019年4月
現況	居住中	退去予定日	2024年8月26日
ペット飼育	可能	くらしど24	2年16,500円
火災保険料	少額短期保険 2年18,000円~	鍵交換代	22,000円
設備			
備考	<ul style="list-style-type: none"> ■インターネット「シーファイブ、Wi-Fi」(無料) ■保証会社必須 ■解約2ヶ月前予告 ■短期解約違約金有 ■ペット飼育の場合保証金1ヶ月追加 ■入居審査後、インターネット・電気・ガス・水道のご利用に関し、業者よりお電話させていただきます。 ■駐輪場・駐車場等の確認は共用部管理会社へお問い合わせください。 ■居住中・完成前の物件は全て先行契約になります。 ■共用部管理会社: 株式会社日本コミュニティー 03-5366-1222 		
保証会社	【初回】賃料+管理費合計の50%	:	67,500円
第1候補	【月次】賃料+管理費合計の1.5%	:	2,025円
短期違約金	1年未満: 総賃料2ヶ月分 (270,000円) 2年未満: 総賃料1ヶ月分 (135,000円)		

新宿本店 新宿区新宿3-21-4新宿ニューワールドビル1階
TEL: 03-6279-2032みずべや
水商売のお部屋あずま通り店 新宿区歌舞伎町1-8-3良川ビル2階
TEL: 03-6205-5732

RENECAT導入済物件★消臭抗菌効果が半永久持続
★家具・家電付賃貸へ変更可★すぐお住まいになれます

Access

東京メトロ丸ノ内線
「中野坂上」 駅徒歩 9分

JR総武線
「東中野」 駅徒歩 13分



0202 号室 専有面積 32.67㎡

間取 1LDK

賃料 **135,000** 円/月

共益費 8,000 円/月

物件概要

所在地 / 東京都中野区中央2丁目40-3
 構造・規模 / 木造 3階建
 総戸数 / 9 戸
 築年月 / 2023年09月07日
 入居日 / 2024年08月19日

契約条件

保証金2ヶ月 (契約時償却)

保証システム利用料:家賃総額55%(最低金額5.5万円)
 保証金契約時償却(保証金プランで契約の場合)
 24Hサポート料22,000円/1年・鍵交換代22,000円
 室内抗菌処理代17,600円事務手数料11,000円
 当社指定賃貸入居者総合保険加入の事(別途費用)
 ※賃料口座引落し(口座振替手数料:月額550円)
 賃貸借1年契約(更新型)※
 ※1、2回目の更新時5%の賃料改定あり。更新料は1回のみ。
 2回目以降の更新料は無い為、安心して永くお住まいいただけます
 ◆物件前面道路が狭いため、引越業者は指定となります。
 ↑↑永福引越センター※指定の申込み書面有
 室内写真はモデルルームになります

- 安心！共用部防犯カメラ(2基)
- モニター付きハンズフリーインターホン
- 防犯性の高いダブルロック
- 遮音性に優れた床フローリング仕様
- エアコン標準装備(2基)
- オリジナルシステムキッチン2口ガスコンロ
- ↑↑便利なキッチン吊戸棚
- 24時間常時定風量換気システム
- ★便利！お湯張り・追い焚き機能付きバス
- 暖房便座付き温水シャワートイレ
- ★使い放題インターネット・Wi-Fi完備
- 独立洗面台
- お洒落なダウンライト
- 雨天・外出時に便利！室内物干し
- 収納豊富なウォークインクローゼット
- 収納力のあるツール型シューズBOX
- 敷地内ゴミ置き場
- 駐輪場(初回登録料5,500円)
- 24時間受取可能！宅配BOX
- 2人入居・外国籍可・海外審査も可能



24時間安心サポート

設備のトラブルに24時間365日の受付体制

医療健康サービス 24

看護師が24時間365日ご相談に応じます。

※図面と現況が異なる場合、現況優先とさせていただきます。
 ※退去時清掃費用、更新時更新費用等がございます。

新宿本店 新宿区新宿3-21-4新宿ニュータウンビル1階
 TEL: 03-6279-2032



みずのぱんや
 水商売のお部屋



あずま通り店 新宿区歌舞伎町1-8-3良川ビル2階
 TEL: 03-6205-5732