

トーシンフェニックス中野新橋パインアイル 406

物件種別	間取り	賃料	管理費等
マンション	1K	79,000円	9,000円

敷金/保証金	79,000円	礼金/権利金	79,000円
敷引/償却金		更新料	1ヶ月(新賃料)
更新事務手数料			
その他費用	<small>[-一時金] 鍵交換費用(税込): 27,500円 [月次費用] 家財保険+付帯サービス(税込): 1,735円 [備考] ■契約時: 当月分+翌月分の資料・管理費をお支払い頂きます ■解約時: ルームクリーニング費用及び借主負担分の原状回復費用をお支払い頂きます</small>		
物件所在地	東京都中野区本町3丁目9-5		
交通	東京メトロ丸ノ内線 中野新橋駅 徒歩3分		
間取り詳細	4階: 洋室 6.00畳		
構造	鉄筋コンクリート 4階 / 5階建		
面積	21.09㎡	向き	南
築年月	2002年7月17日	契約期間	普通借家契約 2年
退去日	2024年7月21日	入居時期	2024年8月下旬
駐車場	要問合せ 駐輪場		
設備	2口ガス(グリル付) バス・トイレ別 独立洗面台 脱衣室 浴室換気乾燥機 角部屋 二面採光		
入居諸条件			
損害保険			
保証会社	必須 トーシンライフ、オリコフォレントインシュア、全保連/保証料: 初回=賃料等×50%、月額=賃料等×1%		
備考	■民泊利用不可 ■自転車: 月額1,000円(契約時2年間一括払い※台数要確認) ■部屋タイプ: F ※内装は入居までに変更となる場合がございます ■外国籍相談可(申込条件: 在留カード必須、日本語読み書き出来る方、連帯保証人必須: 日本人又は永住者) ◆内見予約は『スマート内覧』◆		



※図面と異なる場合は現況を優先となります。

新宿本店 新宿区新宿3-21-4新宿ニュータウンビル1階
TEL: 03-6279-2032

みずびや
水商売のお部屋

あずま通り店 新宿区歌舞伎町1-8-3良川ビル2階
TEL: 03-6205-5732

分譲型賃貸マンション

都電荒川線 早稲田（都電）駅まで 徒歩3分

東京メトロ東西線 早稲田（東京メトロ）駅まで 徒歩12分

管理室、メールボックス、システムキッチン、ガスコンロ設置済、2口コンロ、ガスキッチン、バス・トイレ別、浴室乾燥、温水洗浄便座、バス有、トイレ有、洗面台、シャワー、エアコン、BS、CS、CATV、ネット使用料不要、ネット専用回線、光ファイバー、TVインターホン、インターホン、電話回線、インターネット専用線配線済み、2F以上、防犯カメラ、オートロック、ディンプルキー、モニター付オートロック、給湯、エレベーター、24時間ゴミ出し可、風除室、敷地内ゴミ置き場、宅配BOX、冷房、暖房、外壁タイル張り、分譲タイプ、フローリング、室内洗濯機置場、クローゼット、シューズボックス、玄関収納、収納有、角住戸、2面採光、駅前

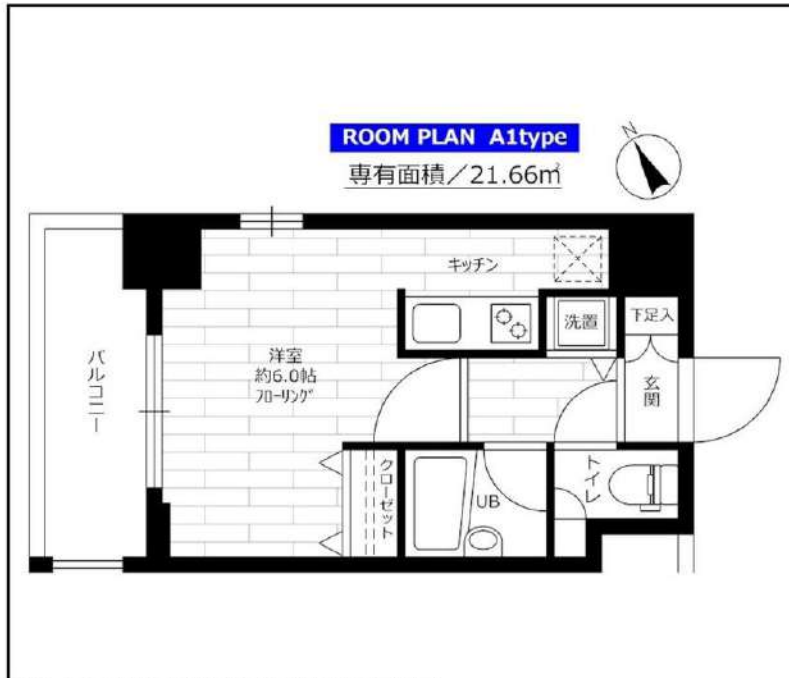

インターネット使い放題!

★光ケーブル★

(プロバイダ・契約料・通信料不要)

※端末は各自のご負担となります。

※この図面は販売図面をもとに作成しております。図面と異なる場合は現況を優先となります。

ステージファースト西早稲田

賃料	501号室 80,000円		
構造	鉄筋コンクリート造 地上階数 11階		
交通	都電荒川線 早稲田（都電）駅まで 徒歩3分		
所在地	東京都新宿区西早稲田 1丁目23-22		
完成	2005年2月	専有面積	21.66㎡
現況	空室	入居時期	2024年07月09日
敷金	1ヶ月	共益費	5,000円
礼金	2ヶ月	契約終了時 敷金償却	1ヶ月
契約期間	普通 2年間	解約予告	1ヶ月前
更新料	新賃料1ヶ月	火災保険	20,000円(2年)
保証会社	必須	保証人	不要
契約条件	[一時金] アクト安心ライフ24:16500円 鍵交換代:19800円 [月次費用] システム利用料:275円 初回保証料:月額費用の40%、1年毎に更新保証料10,000円。(GTN使用時50%~100%) ペット(不可)、外国人入居(相談)、楽器使用(不可)、事務所(不可)、法人(相談)		

★入居前に各種施工ができます! 防虫施工 22,000円 光触媒コーティング33,000円

新宿本店 新宿区新宿3-21-4新宿ニュータウンビル1階
TEL: 03-6279-2032



みずべや
水商売のお部屋



あずま通り店 新宿区歌舞伎町1-8-3良川ビル2階
TEL: 03-6205-5732

マキシヴ中野 210

物件種別	間取り	賃料	管理費等
マンション	1K	90,000円	15,000円

【Wi-Fiインターネット無料!※ファイバーゲート】ペット可 設備もセキュリティも充実! 高級分譲賃貸マンション

【Wi-Fiインターネット無料!※ファイバーゲート】ペット可 設備もセキュリティも充実! 高級分譲賃貸マンション

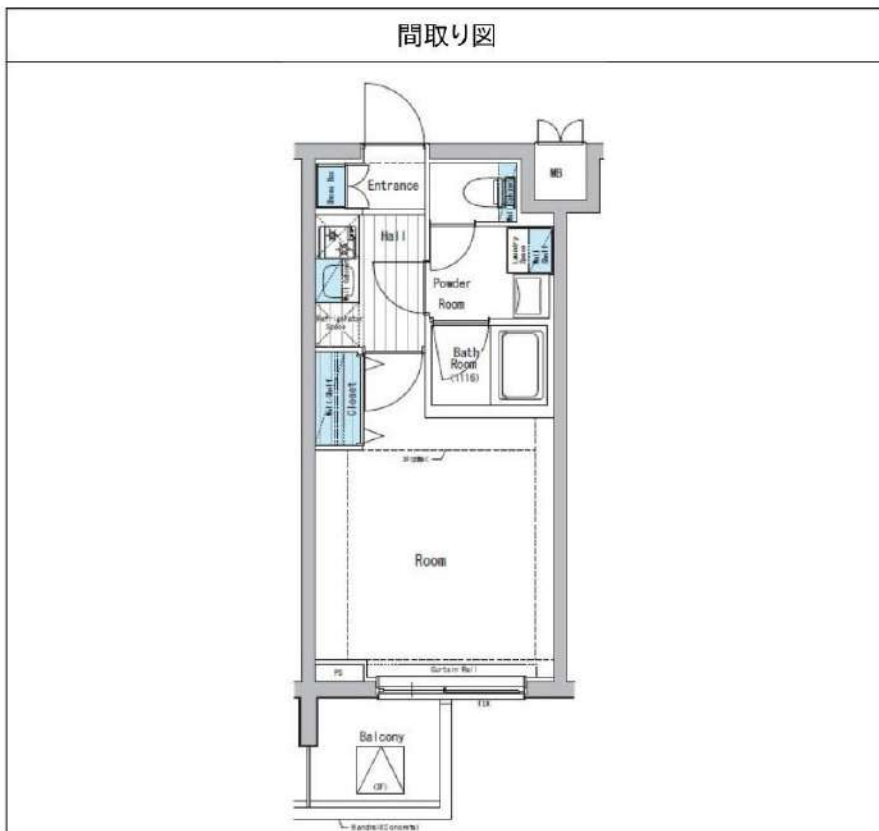

敷金/保証金	0円	礼金/権利金	90,000円
敷引/償却金	0円	更新料	1.5ヶ月(新賃料)
更新事務手数料			
その他費用			
物件所在地	東京都中野区上高田5丁目27番10		
交通	西武新宿線 新井薬師前駅 徒歩6分 都営大江戸線 落合南長崎駅 徒歩15分 西武新宿線 中井駅 徒歩16分		
間取り詳細			
構造	鉄筋コンクリート 2階 / 3階建		
面積	25.71㎡	向き	東
築年月	2017年2月	契約期間	普通借家契約 2年
退去日		入居時期	2024年9月3日
駐車場	駐輪場		
設備	浴室乾燥, ガス給湯, バス・トイレ別, CS, シャワー, 2口コンロ, ガスキッチン, 温水洗浄便座, エアコン, 洗面所独立, 室内洗濯機置場, 押入, BS, CATV, 人感照明センサー, モニタ付オートロック, シューズボックス, ネット使用料不要, クローゼット, フローリング, トイレ有, ガスコンロ, ユニットバス, ガスコンロ設置済, バス有, システムキッチン, 洗面化粧台, TVインターホン, デザイナーズ, エレベーター, 外壁タイル張り, 宅配BOX		
入居諸条件	ペット可, 事務所不可, 二人入居可		
損害保険	要 23,000円(2年)		
保証会社	可 保証会社必須/～50%		
備考	■入居中サポート/21450円 ■抗菌代/17600円 ■事務手数料/11000円 ■保証会社必須/～50% ■保険/23000円 ■鍵費用/22000円 ■契約期間(2年普借)※違約金有☆AZPの賃料+1万円でスーパーゼロプラン適用★0 ■ペット飼育時条件有		

※図面と異なる場合は現況を優先となります。

新宿本店 新宿区新宿3-21-4新宿ニューワールドビル1階 TEL: 03-6279-2032

みずべや 水商売のお部屋

あずま通り店 新宿区歌舞伎町1-8-3良川ビル2階 TEL: 03-6205-5732

物件名 シンフォニー北新宿の杜 305

所在 東京都新宿区北新宿1丁目1-1
 交通 総武線「大久保」駅 徒歩4分
 その他 山手線「新大久保」駅 徒歩7分
 交通 西武新宿線「西武新宿」駅 徒歩6分

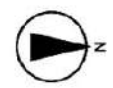

※室内写真は別部屋です。

※図面と現況が異なる場合は現況を優先いたします。

賃料	賃料	94,000円	
	敷金	1ヶ月	管理費 10,000円
	礼金	1ヶ月	契約期間 2年
その他			
建物	所在階	3階	間取り 1K
	間取内訳	洋室8.1帖	
	使用部分面積	25.42㎡	
	構造	鉄筋コンクリート15階建	
築年月		2019年1月	契約期間 2年
入居日	即時	現況	空家
駐車場	無	賃貸借契約	定期借家(再契約相談可能)
駐輪場	有	バイク置場	無
保険(共済)	有 火災保険15,000円 2年		
鍵交換代	カードキー: 1枚無料 2枚目5,000円(税込)		
その他費用	事務手数料: 11,000円 安心サポート24: 16,500円		
保証会社	その他 日本セーフティー 50%~ 詳細はお問い合わせください。		
設備	室内洗濯機置き場、IH、コンロ二口、楽器相談不可、事務所不可、2人入居不可、学生歓迎、ペット不可、保証人不要、外国籍相談可能、		

※短期解約違約金有。(半年未満は賃料総額1ヶ月、1年未満の解約は賃料総額半月分)

- オートロック
- 宅配ボックス
- エアコン
- 温水洗浄便器
- モニター付きインターホン
- エレベーター
- 都市ガス
- 光ファイバー
- 浴室乾燥機

新宿本店 新宿区新宿3-21-4新宿ニュータワービル1階
TEL: 03-6279-2032

みずべや
水商売のお部屋

あずま通り店 新宿区歌舞伎町1-8-3良川ビル2階
TEL: 03-6205-5732

クレイシアIDZ新宿落合ディアコート

築浅分譲賃貸マンション
 ペット飼育可 保証金ニヶ月(退去時償却)
 顔認証システムマンション! ネット(Wi-Fi)無料!

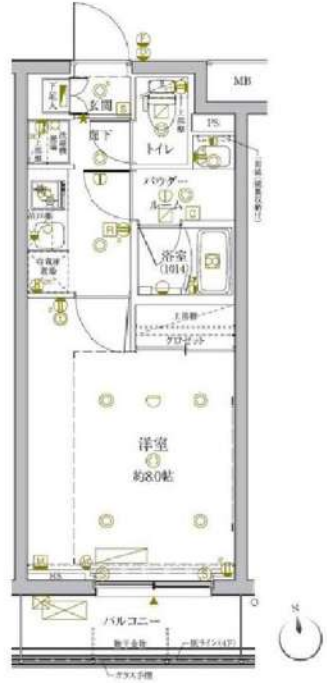

画像はイメージです
 インターネットはギガプライズのみ利用可
 ※民泊利用禁止

- 保証会社加入必須
- 新日本信用保証
 - ①初回賃料総額4.0% (年額1万円)
 - ②初回賃料総額8.0% (年額無)
 - ③学生プラン初回3万円4年間年額無 (5年目~年額1万円) ※要学生証コピー 口座振替手数料 216円 (税込) /月
 - クレディセゾン
 - ①初回賃料総額4.0% (年額1万円更新)
 - ※賃料(管理費込)が15万円以上年額1.4万円
 - ②学生プラン初回1.5万円年額1万円 ※要学生証コピー

号室	賃料		
302	104,000円		
管理費	10,000円		
敷金	0ヶ月	礼金	1ヶ月
所在地	東京都新宿区 上落合1丁目28-8		
交通	東京メトロ東西線 落合 徒歩4分 都営大江戸線 中井 徒歩7分 西武新宿線 下落合 徒歩8分		
構造	鉄筋コンクリート(RC造) 4階建		
専有面積	25.54㎡	開口部方位	南
総戸数	34戸	間取り	1K
築年月	2021/08	契約期間	2年
入居日	8月下旬 07/27退去(入居中)		
設備等	都市ガス, 公共下水道, 宅配BOX, バス・トイレ別, 浴室乾燥機, 室内洗濯機置き場, ペット相談, ガスコンロ, コンロ2口, バルコニー, エレベーター, エアコン, 独立洗面台, 防犯カメラ, 温水洗浄便座, ネット無料, モニタ付オートロック, ゴミ置場, 電子キー, 24時間緊急通報システム		
備考	※365日以内の解約の場合、短期解約違約金 賃料(管理費込)1ヶ月分 ※更新事務手数料: 新賃料の0.5ヶ月分 ※カード発行手数料: 16,500円(税込) ※ルームクリーニング代(退去時支払): 48,400円(税込) FAST ASS1ST24/月額: 850円(税込) 保険料: 20,000円 2年 解約予告: 1ヶ月前		

図面が現状と異なる場合は現状優先とします。
 更新料: 新賃料の1ヶ月分

新宿本店 新宿区新宿3-21-4新宿ニューターワビル1階
 TEL: 03-6279-2032

みずべや
 水商売のお部屋

あずま通り店 新宿区歌舞伎町1-8-3良川ビル2階
 TEL: 03-6205-5732

ZESTY東新宿

■敷金無し！礼金無し！



- ◆外観コンクリート打ちっ放し
- ◆TVモニター付オートロック
- ◆メールBOX
- ◆ディンプルキー ◆ドアガード
- ◆ガスシステムキッチン
- ◆フローリング ◆エアコン
- ◆バス・トイレ別 温水洗浄便座
- ◆コンクリート素地のアクセントウォール
- ◆お酒落なライティングレール
- ◆クローゼット ◆ピクチャーレール
- ◆インターネット対応(フレッツ光別契約)
- ◆1Fは安心の防犯シャッター付き

【申込審査時必要類】 ※その他必要に応じて請求させていただきます。
 個人:顔写真付身分証明書(パスポートのみは不可) 源泉徴収票等
 法人:会社概要 会社謄本 決算書 入居者身分証明書
 ※店舗・教室・事務所・SOHO利用不可 法人登記・法人表札不可

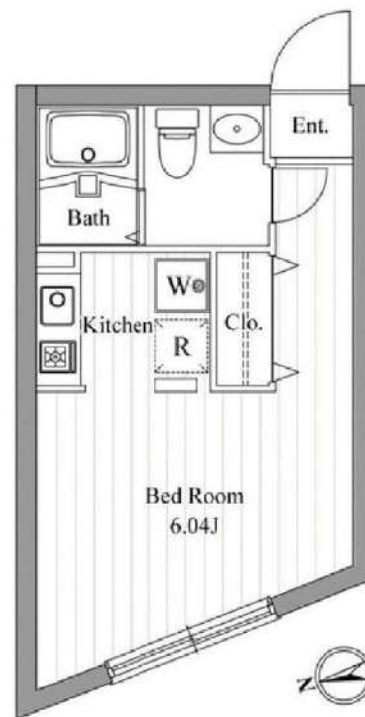

図面が現状と異なる場合は現状優先とします。
 更新料:新賃料の1ヶ月分

号室	賃料
0101	110,000円

管理費	15,000円		
敷金	0ヶ月	礼金	0ヶ月
所在地	東京都新宿区 新宿6丁目15-20		
交通	都営大江戸線 東新宿 徒歩7分 JR山手線 新宿 徒歩17分 東京メトロ丸ノ内線 新宿御苑前 徒歩9分		
構造	鉄筋コンクリート(RC造) 4階建		
専有面積	21.06㎡	開口部方位	西
総戸数	19戸	間取り	1K
築年月	2006/08	契約期間	2年
駐車場等	駐車場無し、バイク置き場無し、駐輪場有り ※空き状況要確認		
入居日	08/12		
設備等	都市ガス、公共下水、オートロック、TVドアホン、B・T別、洗濯機置き場室内、フローリング、CATV、エアコン、温水洗浄便座、洗面台、ガスレンジ、ピクチャーレール、インターネット接続可、敷地内ごみ置き場		
備考	保証会社及び火災保険に加入必須 ・74㎡以上は火災保険費用含む(月額4,250円+700円) ・1F・2Fは(初回40%+次年度以降1万円)は別途火災保険費用 入居時に鍵交換費用(16,500円(税込))をご負担頂きます 解約予告:2ヶ月前 更新料:新賃料の1ヶ月 ※入居日が変更になる場合がございます。		

新宿本店 新宿区新宿3-21-4新宿ニュータウンビル1階
 TEL: 03-6279-2032



みずべや
 水商売のお部屋



あずま通り店 新宿区歌舞伎町1-8-3良川ビル2階
 TEL: 03-6205-5732

建物種別	マンション
カスターリア新宿夏目坂 (カスターリアシンジクナツメザカ)	
203号室	



礼金なし!敷金1ヶ月!(保証会社利用必須)※フリーレント0.5ヶ月!(申込月末日迄の契約始期分対象)

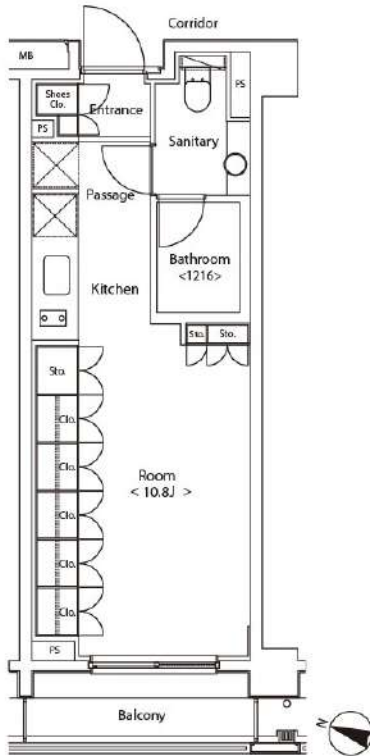

入居可能日	2024年9月下旬	開口向き	西
<p>〈専有設備〉 インターフォン(TVモニター付き)、ディンプルキー、フローリング、マルチメディアコンセント、クローゼット、下駄箱、収納スペース、エアコン、システムキッチン、コンロ口数(2口)、コンロ種類(ガス)、バス・トイレ(別室)、追い焚き、浴室乾燥機、温水洗浄便座、タンクレストイレ、洗面台、給湯、洗濯機付、ベランダ・バルコニー、BS、CS、インターネット使用料無料</p> <p>※入居可能日は、空き予定の場合室内状況等により延びる可能性もございます。 ※図面と現況が異なる場合は、現況優先とさせていただきます。</p>			

賃貸条件	賃料	127,000円	共益費	8,000円
	敷金	1ヶ月	礼金	0ヶ月
	契約形態	普通借家	契約期間	2年
	更新料	新賃料1ヶ月		

所在地	東京都新宿区喜久井町10			
交通	東京メトロ東西線「早稲田」徒歩2分 都営大江戸線「若松河田」徒歩10分			
建物	構造・規模	RC造 7階建		
	築年数	2006年2月	総戸数	40戸
	間取	ワンルーム	専有面積	29.31㎡
共用設備	外観タイル張り、オートロック、防犯カメラ、24時間緊急対応、機械警備、宅配ボックス、集合ポスト、エレベーターあり、専用ゴミ置き場あり、駐輪場あり			
保証会社利用必須	第1優先保証料	((株)エポスカード)保証料(初回契約時)40%、保証料(月額)1%、		
	第2優先保証料	日本セーフティー(株)初回賃料総額の50%、月額330円(税込)、年間保証料10,000円(1年毎)、賃料滞納時の事務手数料(1回毎)個人2,970円(税込)法人3,300円(税込)		
	第3優先保証料	フォーシーズ(株)個人/初回賃料総額の150%(初回保証料50%+特別預託金100%)※特別預託金は退去時、滞納家賃が無い場合は借主様へ返金されます。法人/初回賃料総額の100%。月額330円(税込)、年間保証料賃料総額の1ヶ月分(1年毎)		
その他費用	損害保険	要 貸主指定 18,000円 2年		
	鍵交換費	27,500円(税込み)		
退去時費用	室内清掃費	居室専有面積30㎡未満は一律33,000円(税込)、30㎡以上は1㎡あたり1,100円(税込)		
	エアコン清掃費	壁掛け・床置き式1台あたり11,000円(税込)、天井カセット型エアコン1台あたり27,500円(税込)		
備考	<p>■デザイナーズ ■フリーレント0.5ヶ月 ■宅配カード発行料 任意1,650円(税込) 要別途申込 ■203号室C1タイプ ■インターネット無料(要登録):フレッツ光ネクスト ギガマンション・スマートタイプ(0120-116-116)※設定状況によりNTTの配線工事が必要になる場合がございます。 ■フローリングカラーは退去時の状況により、変更となる場合がございます。 ■2020年2月大規模修繕工事済 ■床暖房無(床暖房、床暖房操作パネル撤去となります。)</p>			

新宿本店 新宿区新宿3-21-4新宿ニューワークビル1階 TEL: 03-6279-2032

みずべや
水商売のお部屋

あずま通り店 新宿区歌舞伎町1-8-3良川ビル2階 TEL: 03-6205-5732

ZOOM都庁前

304号室

TVモニター付オートロック 宅配ボックス インターネット無料 Wi-Fi完備 CATV導入 エレベーター

【ペット可】 【二人入居可】 【デザイナーズマンション】 ◆ 内見予約は「スマート内覧」 ◆

【外観】



【間取り図】

D type

住戸専有面積 / 30.632 m²
バルコニー面積 / 4.24 m²

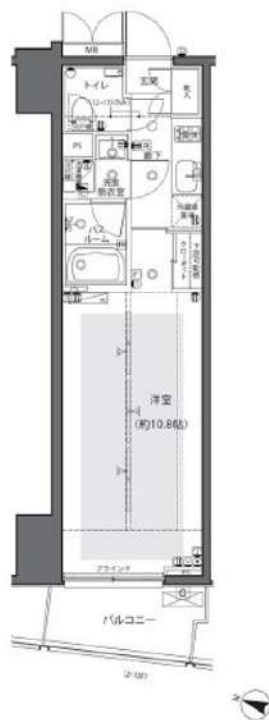

※ 図面と現状が異なる場合は現状優先となります。

賃料	133,000円		
管理費等	8,000円	間取り	1K
敷金	1ヶ月	礼金	1ヶ月
償却金	無	保証金	無
物件種別	マンション		
建物所在地	東京都新宿区西新宿3丁目5-15		
交通	都営大江戸線 都庁前 徒歩6分 京王新線 初台 徒歩9分		
間取詳細	洋室(10.8畳)		
構造・規模	鉄筋コンクリート 15階建 3階		
専有面積	30.63m ²	向き	西
築年月	2017年11月1日	契約期間	2年
入居時期	即時	更新料	1ヶ月(新賃料)
設備	2口ガス 独立洗面台 脱衣室 浴室換気乾燥機 追焚 温水洗浄便座 フローリング 室内洗濯機置場		
その他費用	[一時金] 鍵交換費用(税込) : 33,000円 [月次費用] 家財保険+付帯サービス(税込) : 1,835円 [備考] ■ 契約時 : 当月分+翌月分の賃料・管理費をお支払い頂きます ■ ペット飼育時 : 敷金1ヶ月追加(別途飼育細則参照・要申請書) ■ 解約時 : ルームクリーニング費用及び借主負担分の原状回復費用をお支払い頂きます		
保証会社	必須 トーシンライフ、オリコフォレントインシュア、全保連/保証料 : 初回 = 賃料等 × 50%、月額 = 賃料等 × 1%		
備考	■ 民泊利用不可 ■ 自転車 : 月額500円 ※ 要空き確認・2年分一括払い ■ 部屋タイプ : D ■ 外国籍相談可 (申込条件 : 在留カード必須、日本語読み書き出来る方、連帯保証人必須 : 日本人又は永住者) ■ 一部法人保証会社未加入時 : 敷金・礼金を各1ヶ月追加		

情報更新日 2024年7月2日

新宿本店

新宿区新宿3-21-4新宿ニューパークビル1階
TEL : 03-6279-2032



みずべや
水商売のお部屋



あずま通り店

新宿区歌舞伎町1-8-3良川ビル2階
TEL : 03-6205-5732

ZOOM新宿夏目坂 103

物件種別	間取り	賃料	管理費等
マンション	1LDK	167,000円	15,000円

敷金/保証金	167,000円	礼金/権利金	167,000円
敷引/償却金		更新料	1ヶ月(新賃料)
更新事務手数料			
その他費用	<small>[-一時金] 鍵交換費用(税込): 33,000円 [月次費用] 家財保険+付帯サービス(税込): 1,835円 (備考) ■契約時: 当月分+翌月分の賃料・管理費をお支払い頂きます ■ペット飼育時: 敷金1ヶ月追加(別途飼育相則参照・要申請書) ■解約時: ルームクリーニング費用及び借主負担分の原状回復費用をお支払い頂きます</small>		
物件所在地	東京都新宿区若松町35-14		
交通	都営大江戸線 若松河田駅 徒歩4分 都営大江戸線 牛込柳町駅 徒歩6分 東京メトロ東西線 早稲田駅 徒歩7分		
間取り詳細	1階: LDK 8.50畳, 洋室 6.00畳		
構造	鉄筋コンクリート 1階 / 10階建		
面積	35.50㎡	向き	西
築年月	2019年7月11日	契約期間	普通借家契約 2年
退去日		入居時期	相談
駐車場	要問合せ 駐輪場		
設備	2口ガス(グリル付)独立洗面台, 脱衣室, 浴室換気乾燥機, 追焚, 温水洗浄便座, ウォークインクローゼット		
入居諸条件	ペット可, 二人入居可		
損害保険			
保証会社	必須 トーシンライフ, オリコフォレントインシュア, 全保連/保証料: 初回=賃料等×50%, 月額=賃料等×1%		
備考	■民泊利用不可 ■自転車: 月額500円(契約時2年間一括払い※台数要確認) ■部屋タイプ: Gg ■外国籍相談可(申込条件: 在留カード必須、日本語読み書き出来る方、連帯保証人必須: 日本人又は永住者) ◆内見予約は『スマート内覧』◆		



※図面と異なる場合は現況を優先となります。

新宿本店 新宿区新宿3-21-4新宿ニュータワービル1階
TEL: 03-6279-2032

みずべや
水商売のお部屋

あずま通り店 新宿区歌舞伎町1-8-3良川ビル2階
TEL: 03-6205-5732



賃貸マンション

ルーブル新宿水道町 101

部屋タイプ | 1K

専有面積 | 22.82平米

賃料

77,000円

共益費

10,000円

交通

東京メトロ有楽町線『江戸川橋』駅 徒歩4分 / 東京メトロ東西線『神楽坂』駅 徒歩7分

JR中央・総武線『飯田橋』駅 徒歩12分

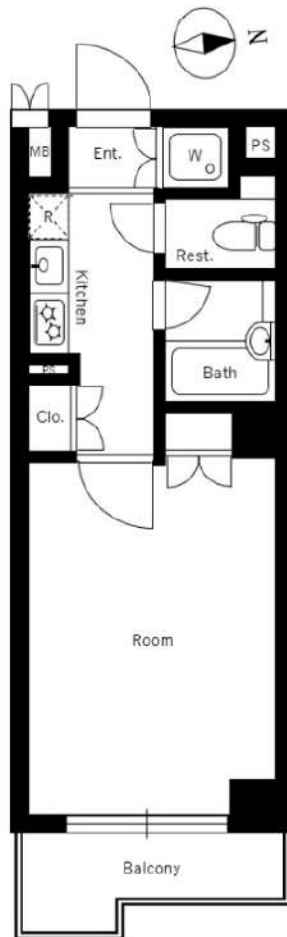

— 設備 —

インターフォン	<input type="checkbox"/>	オートロック	<input type="checkbox"/>
バストイレ別	<input type="checkbox"/>	独立洗面台	<input type="checkbox"/>
浴室乾燥機	<input type="checkbox"/>	温水洗浄便座	<input type="checkbox"/>
システムキッチン	<input type="checkbox"/>	洗濯機置場	<input type="checkbox"/>
24H換気システム	<input type="checkbox"/>	フローリング	<input type="checkbox"/>
全居室フローリング	<input type="checkbox"/>	バルコニー	<input type="checkbox"/>

基本情報

24時間サポート料	1,000円(税込)/月		
敷金	0ヶ月	償却	なし
礼金	1ヶ月		
所在地	東京都新宿区水道町1-15		
構造	RC 地上7階建	向き	東
築年数	2006年9月		

初期費用

家財保険料	18,000円~/2年		
鍵交換代	24,200円(税込)		
室内消毒費	19,000円(税込)		
備考	外国籍可・海外審査可		

賃貸条件

更新料	1ヶ月(新賃料)		
更新事務手数料	20,000円(税別)		
解約予告	2か月前		
短期解約違約金	1年未満解約の場合、家賃総額1か月分		
ペット飼育時	敷金+1か月・資料増額3,000円・礼金+10万円		
ガス	都市ガス		

保証会社

保証会社	①ジャックス ②Casa ※①②の順番で審査		
初回保証料	家賃総額の40%(非課税)		
保証更新時	10,000円/年		
非加入	大手法人契約の場合、非加入相談可		

備考

条件によっては2人入居可

入居時期 2024年9月中旬

※販売図面と異なる場合は現状を優先とさせていただきます。

新宿本店

新宿区新宿3-21-4新宿ニューワークビル1階
TEL: 03-6279-2032



みずもとべぽ

水商売のお部屋



あずま通り店

新宿区歌舞伎町1-8-3良川ビル2階
TEL: 03-6205-5732