

# フュージョナル上鷺宮 309

物件種別	間取り	賃料	管理費等
マンション	1K	75,000円	15,000円

ペット可 高級分譲賃貸マンション オートロックとモニター付きインターホンで一人暮らしも安心のセキュリティー!

ペット可 高級分譲賃貸マンション オートロックとモニター付きインターホンで一人暮らしも安心のセキュリティー!



敷金/保証金	0円	礼金/権利金	0円
敷引/償却金	0円	更新料	1.5ヶ月(新賃料)
更新事務手数料			
その他費用			
物件所在地	東京都中野区上鷺宮4丁目18-17		
交通	西武池袋線 富士見台駅 徒歩2分 西武新宿線 下井草駅 徒歩20分 西武池袋線 中村橋駅 徒歩11分		
間取り詳細			
構造	鉄筋コンクリート 3階 / 5階建		
面積	22.04㎡	向き	東
築年月	2012年9月	契約期間	普通借家契約 2年
退去日		入居時期	即入居
駐車場	駐輪場		
設備	浴室乾燥, ガス給湯, バス・トイレ別, CS, シャワー, 2口コンロ, ガスキッチン, 温水洗浄便座, エアコン, 洗面所独立, 室内洗濯機置場, 押入, BS, シューズボックス, モニタ付オートロック, 洗面化粧台, クローゼット, フローリング, トイレ有, ガスコンロ, ユニットバス, ガスコンロ設置済, バス有, システムキッチン, TVインターホン, デザイナーズ, エレベーター, 外壁タイル張り, 宅配BOX		
入居諸条件	ペット可, 事務所不可, 二人入居可		
損害保険	要 23,000円(2年)		
保証会社	必須 保証会社必須/～50%		
備考	<ul style="list-style-type: none"> <li>■入居中サポート/21450円 ■抗菌代/17600円 ■事務手数料/11000円 ■保証会社必須/～50% ■保険/23000円 ■鍵費用/22000円 ■契約期間(2年普通借) ※違約金有 ☆AZPの賃料+1万円でスーパーゼロプラン適用 ★50 ■ペット飼育時条件有</li> </ul>		

※図面と異なる場合は現況を優先となります。

**新宿本店** 新宿区新宿3-21-4新宿ニューワールドビル1階 TEL: 03-6279-2032  

**みずばや** 水商売のお部屋  

**あずま通り店** 新宿区歌舞伎町1-8-3良川ビル2階 TEL: 03-6205-5732

# ロイヤルアメニティー新宿 802 号室

新生活を失敗せず、スタートさせたいならこちらの「ロイヤルアメニティー新宿」はいかがでしょうか。収納はシューズボックス・クローゼットなどが備え付けられているので、衣類や日用品の収納に重宝します。エレベーター付きの物件です。



**利回りくん**



特別ご優待サービス  
**SYLA PREMIUM Club Off**  
**SYLA PREMIUM SUPPORT**  
住まいのトラブルや困りごとに対応いたします。

**【設備・条件その他】**

エレベーター、宅配ボックス、敷地内ごみ置き場、バルコニー、フローリング、エアコン、BS、バストイレ別、洗面台、クローゼット、シューズボックス、オートロック、モニター付きオートロック、保証会社利用可、外国人可、学生向け

※図面と現況が異なる場合は現況を優先いたします。

賃料	82,000円			
	共益費	10,000円		
	敷金	0ヶ月	礼金	1ヶ月
所在地	東京都新宿区新宿7丁目			
交通	副都心線東新宿駅 徒歩2分			
建物	構造・規模	鉄骨鉄筋コンクリート・12階建		
	所在階	8階	間取	1K
	築年月	2000年2月	方角	南
	平米数	壁芯 18.90㎡	バルコニー面積	2.91㎡
	種別	普通借家契約	契約期間	2年
契約	解約予告	2ヶ月前 (大手法人の場合相談可)		
	更新料	1ヵ月	ペット	不可
その他	火災保険	20,000円	鍵交換代	27,500円
	室内清掃費	52,800円 (退去時)		
	入居者サポート	SYLAプレミアムクラブ加入 24,200円(税込)/2年 更新時より 26,400円(税込)/2年		
保証会社	エルズサポート	他取り扱い有り		
	初回50%、月額保証料700円、月額事務手数料330円～			
引渡	外国籍の方	エポスGTNを利用。初回保証料60%、月額保証料2%、年間保証料無し		
	入居時期	相談		
備考	現況	空室	解約予定日	-
	◆お申込時、当社が運営するサービス「利回りくん」にも申込情報が登録されます。入居後、本登録を行う事ですぐにサービスを利用する事ができます。※本サービスの登録は無料です。 ◆ペット飼育可の場合：ペット飼育時は敷金1ヶ月積み増し。 ◆内見開始日はITANDI BBをご確認ください。 ◆空き予定物件：先行契約のみ申込可			

**新宿本店** 新宿区新宿3-21-4新宿ニューワークビル1階  
 TEL: 03-6279-2032



**みずべや**  
 水商売のお部屋



**あずま通り店** 新宿区歌舞伎町1-8-3良川ビル2階  
 TEL: 03-6205-5732

# 貸マンション

## 落合南長崎駅

ガリシア新宿西落合II(ガリシアシンジユクニシオチアイ) 502

間取り  
1DK

専有面積  
25.79㎡

築年月  
2021年09月

### インターネット・Wi-Fi無料 ファストドクター提携マンション

チェックポイント！

主要採光面：西向き住宅可、SOHO使用可、ペット相談、小型犬可、猫可(1匹につき敷金1ヶ月追加)、二人入居可、デザイナーズ外観、タイル張り、常時ゴミ出し可能、分譲タイプ、角部屋、最上階、24時間換気システム、閑静な住宅街、B・T別、シャワー・浴室暖房、浴室乾燥機、トイレ温水洗浄便座、洗面所、洗面台、シャワー付洗面化粧台、洗面所独立、ガスコンロ付、ガスコンロ可、2口コンロ、システムキッチン、収納スペース、金庫、収納、クローゼット、シューズボックス、室内洗濯機置場、洗濯機置場、室内物干し、給湯、都市ガス、フローリング、冷暖房、エアコン、全居室エアコン、C.S.B.S端子、MMコンセント、インターネット対応、インターネット使用料無料、ダブルロ...

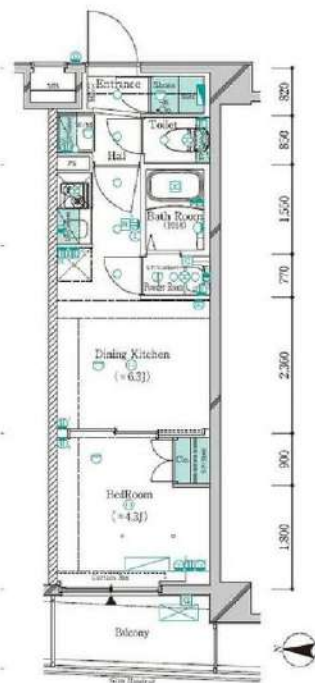

物件種目	貸マンション
最寄駅	落合南長崎
間取タイプ	1DK
賃料	106,500円
賃貸条件	礼金なし 敷金なし 保証金なし

物件所在地	東京都新宿区西落合2丁目12-10		
交通	都営大江戸線 落合南長崎 徒歩9分		
建物	建物名	ガリシア新宿西落合II(ガリシアシンジユクニシオチアイ) 502	
	構造・規模	RC 5階建/5階部分	
	使用部分積	25.79㎡	
	間取内訳	洋4.3 DK6.3	
築年月	2021年09月	契約期間	2年
管理費等	なし 共益費13,000円/月		
駐車場			
現況	居住中 2024年08月12日退去予定	入居可能時期	2024年8月下旬予定
設備	B・T別、シャワー・浴室暖房、浴室乾燥機、トイレ温水洗浄便座、洗面所、洗面台、シャワー付洗面化粧台、洗面所独立、ガスコンロ付、ガスコンロ可、2口コンロ、システムキッチン、収納スペース、全居室収納、クローゼット、シューズボックス、室内洗濯機置場、洗濯機置場、室内物干し、給湯、都市ガス...		
保険等	要 2,200円		
備考	火災保険及び地震24時間駆け付け、鍵付サービス等が付帯した入居者への安心サービス「BR1プライムサービス」への加入が必要となります(月額2,200円)お申込は「イタンジB」よりお手続きください。更新手数料：前賃料0.5ヶ月 弊社では先行契約のみ受付可能となっております。<賃料保証>①ジャックスとエプスタカードのネットワークシミュレーション(WARLUS保証)：初回合計家賃100%、2ヶ月、敷金追加1ヶ月※保証期間満了後保証料は発生いたしません。※物件所在地も可※本契約は株式会社WARLUSが保証主となる保証形態となります。②ホームリンクインシュアに加入する場合は、これは保証所でない保証会社となります。詳細はA・T・Bをご覧ください。BR1プライムサービス：2,200円/月 更新料：前賃料1ヶ月 賃貸保証：加入要(個人)①株式会社ジャックス[VICS-ONE] 更新料合計家賃50%、1%/月、10、500円/年※株式会社エプスタカード[ROOM-1D] 初回合計家賃50%、1.5%/月、年間更新料無し※法人契約も可 建設費等：有 38,900円〜 印刷版1：西武新宿線 新月築9年 徒歩10分 利用駅2：都営大江戸線 中井 徒歩20分		

この図面は物件情報の一部を抜粋して掲載しております。(現況優先)  
入居日・引渡日変更や付帯条件、別途料金等が発生する場合がありますのでご確認ください。

at home

infosheet 物件番号 69828425074

新宿本店 新宿区新宿3-21-4新宿ニューターワビル1階  
TEL: 03-6279-2032



みずべや  
水商売のお部屋



あずま通り店 新宿区歌舞伎町1-8-3良川ビル2階  
TEL: 03-6205-5732

# 日神デュオステージ笹塚東館

# 分譲賃貸

賃料 109,000円 1LDK

京王線 【笹塚】 駅 徒歩3分

SOHO 二人入居 相談可 ※追い炊き機能は使用不可となります。

### ■募集概要

賃料：109,000円	管理費：無し	入居日：相談
敷金：1ヶ月	更新料：1ヶ月	契約期間：2年間
礼金：1ヶ月	鍵交換：22,000円（希望者のみ）	火災保険：21,500円

### ■物件概要

所在地：渋谷区笹塚 2-7-11	部屋番号：304	間取：1LDK
築年月：平成15年9月	専有面積：36.33㎡	構造：SRC造 地下1階地上15階建

### ■物件設備

- |               |               |                 |
|---------------|---------------|-----------------|
| ・オートロック       | ・カーペット        | ・インターネット        |
| ・24時間集中管理システム | ・防音効果の高いサッシ採用 | ・BS / CS / CATV |
| ・宅配ボックス       | ・2口ガスシステムキッチン |                 |
| ・浴室乾燥機        | ・クローゼット       |                 |
| ・エアコン         | ・照明完備         |                 |

※保証会社利用必須 初回50%～ ※ネット掲載OK

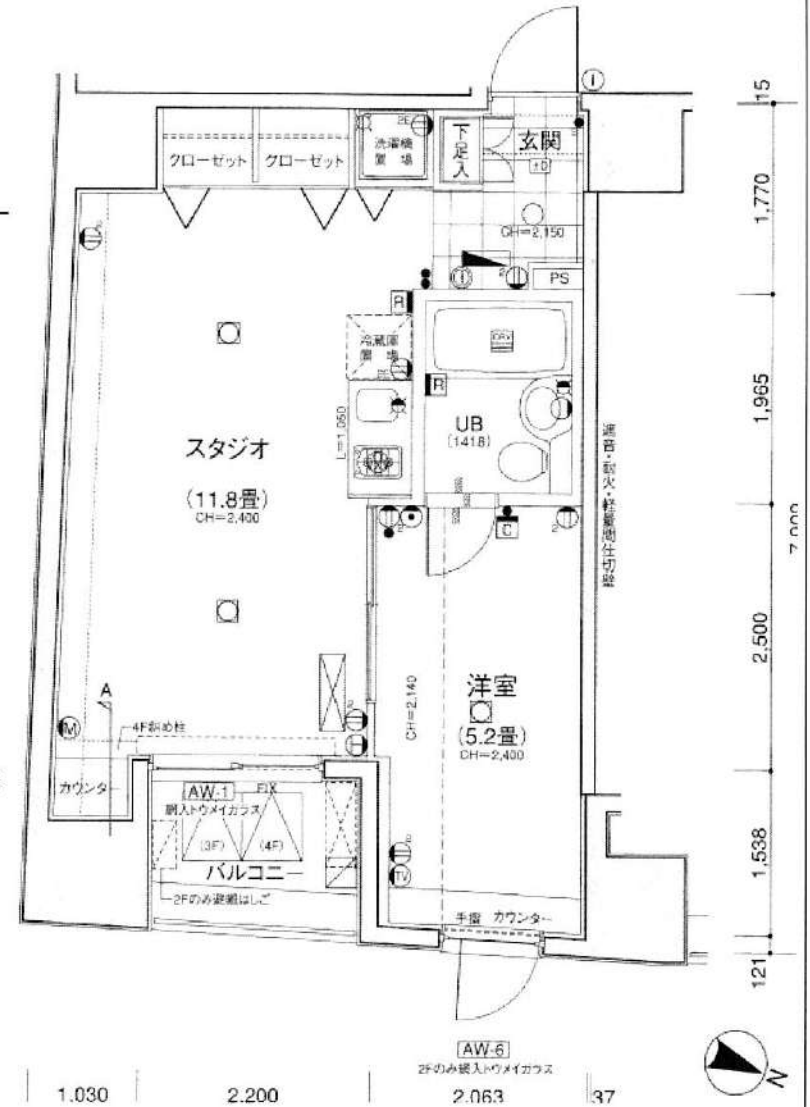

新宿本店

新宿区新宿3-21-4新宿ニューワークビル1階  
TEL: 03-6279-2032



みずべや  
水商売のお部屋



あずま通り店

新宿区歌舞伎町1-8-3良川ビル2階  
TEL: 03-6205-5732

# ループル野方式番館

敷金**0**ヶ月、礼金**0**ヶ月

保証金**1**ヶ月 ※契約時全額償却

西武新宿線

「野方」徒歩**6**分

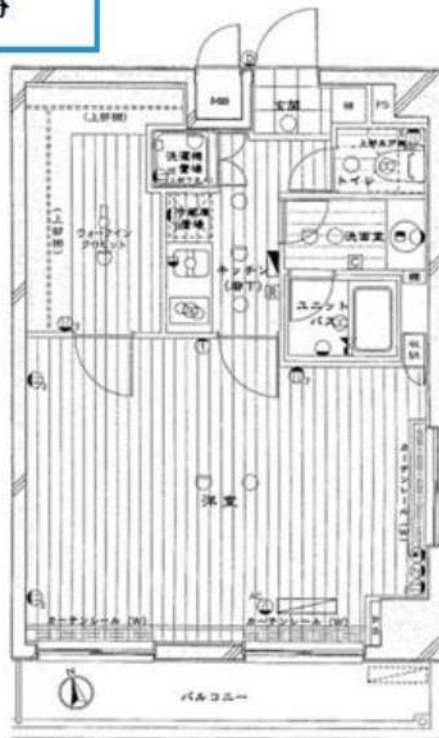

物件名称	ループル野方式番館 508号室				
間取	1K				
賃料	賃料 128,000 円/月				
	共益費	12,000円/月			
	敷金	無	礼金	無	保証金 1ヶ月
入居時期	入居中・6/24退去		2024年7月下旬入居可能		

物件所在	東京都中野区野方6-50-7				
交通	西武新宿線	野方	駅徒歩	6	分
	西武新宿線	都立家政	駅徒歩	8	分

建物	構造・規模	鉄筋コンクリート造 地上8階建		所在階	5階
	専有面積	40.5	m <sup>2</sup>	方敷	間取参照
竣工年月	2003年3月				
契約期間	普通賃貸借 2年(更新可)				
更新料	新賃料1ヶ月分	更新事務手数料	新賃料0.275ヶ月分(税込)		
解約予告	2ヶ月前				
返却条件	有 1年未満の解約時総賃料1ヶ月分相当額				
賃料保証 契約条件	区分	必須 クレディセゾン、ルームバンクインシュア、他			
	条件	初回保証料:家賃総額の50%、年間保証料:10,000円 ※ 審査状況により内容変更となる場合有			
保険	貸主指定保険に加入	2年	20,000円		
鍵交換費用	25,300円(税込)				
その他 初期費用	契約事務手数料:5,500円(税込) 24時間緊急サポート料:2年 16,500円(税込)※必須				
退去時費用 (退去時精算)	ルームクリーニング費用:55,000円(税込)※mにより金額変更となる場合有 設備機器清掃料有:1台につき11,000円(税込)				
備考	管理:巡回 SOHO不可 事務所不可 楽器不可				

※図面と現況が異なる場合、現況優先といたします。

駐車場	有り ※空き要確認	設備	オートロック、TVモニター付きインターホン、メールボックス、宅配ボックス、防犯カメラ、エレベーター、ウォークインクローゼット、エアコン、敷地内ゴミ置き場、浴室乾燥機、シューズボックス、フローリング、システムキッチン、2口ガスコンロ、独立洗面台、シャワートイレ、室内洗濯機置場
バイク置場	無し		
駐輪場	有り ※空き要確認		
共有部管理会社	(株)TFDコミュニティ TEL03-3582-2652	利用の制限など	-

※上記共有設備は空き状況が変わることがあります。最新の空き状況等は共有部管理会社へお問合せください。

新宿本店 新宿区新宿3-21-4新宿ニューワールドビル1階  
TEL: 03-6279-2032



みずいべや  
水商売のお部屋



あずま通り店 新宿区歌舞伎町1-8-3良川ビル2階  
TEL: 03-6205-5732

民泊

東西線「早稲田」駅徒歩6分・大江戸線「牛込柳町」駅10分・有楽町線「江戸川橋」駅徒歩15分

インターネット無料使い放題!!

# Premier MiMo WASEDA STA. 401号室 賃料187,000円(消費税・管理費込)

ブルミエールミモワセダ

所在地 : 東京都新宿区弁天町2番地2号  
建物構造: 鉄筋コンクリート造8階建4階部分  
築年数 : 2020年3月



## 専有部設備

BS・CS・インターネット・防犯カメラ・オートロック・カードキー  
TVモニターインターホン・浴室乾燥機・浴槽プッシュ栓・ダウンライト  
LED照明リモコン付き・室内物干・エアコン・ガスコンロ2口システムK  
ロフト階段収納・姿見付シューズクロゼット・ウォシュレットトイレ

## 共用部設備

エレベーター・オートロック・メールBOX・宅配BOX・防犯カメラ

## 賃貸条件

- 敷金 : 2ヶ月(1ヶ月償却)
- 礼金 : 1ヶ月
- 契約期間: 定期借家契約2年
- 再契約相談: 再契約料 礼金1ヶ月
- 解約予告: 2ヶ月
- 1年未満の解約違約金1ヶ月
- 現況 : 空室
- 鍵交換 : 16,500円(任意)
- 火災保険: あいおいニッセイ同和損保
- 保証会社: 要加入(初回100%+年払い10%)  
ナップ賃貸保証株式会社

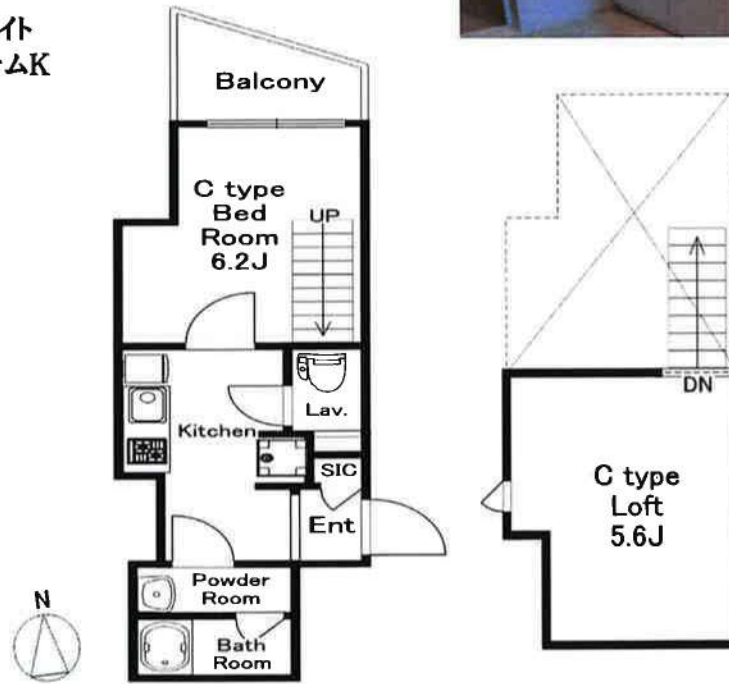

賃貸面積: 24.82㎡  
ロフト9.04㎡

## 現地案内図



面と現況の相違がある場合は現況を優先となります。

新宿本店 新宿区新宿3-21-4新宿ニューワークビル1階  
TEL: 03-6279-2032



みずべや  
水商売のお部屋



あずま通り店 新宿区歌舞伎町1-8-3良川ビル2階  
TEL: 03-6205-5732

FOR RENT

## DIPS神楽坂 806号室

有楽町線江戸川橋駅 徒歩3分

東西線神楽坂駅 徒歩8分  
総武線飯田橋駅 徒歩17分BIG 浴槽サイズ  
1317(広め)追炊き  
対応

角部屋

二面採光

南向き

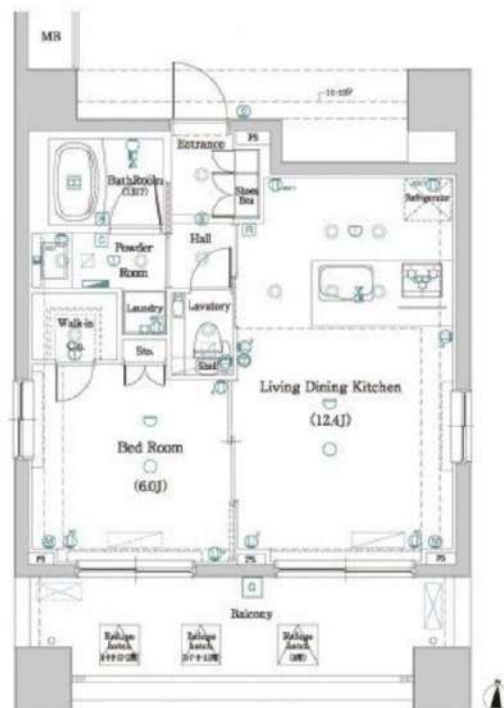
カウンター  
キッチンWIC  
ウォークイン  
クローゼットTVモニター付  
オートロック浴室  
乾燥機宅配  
ボックス付ペット飼育可能  
犬・猫可(小型2匹まで)  
※保証金  
1ヶ月追加共用部  
VR内見

## 分譲賃貸マンション

賃料	189,000円	管理費	15,000円
間取	1LDK	専有面積	壁芯42.43㎡
保証金	1ヵ月	礼金	1ヵ月
敷金	0ヵ月	更新料	1ヵ月

住居表示	東京都新宿区水道町 4番18号		
建築構造	鉄筋コンクリート地上12階	所在階	8階
入居日	相談	建物竣工	2014年3月
現況	居住中	退去予定日	2024年7月30日
ペット飼育	可能	くらしーど24	2年16,500円
火災保険料	少額短期保険 2年18,000円~	鍵交換代	22,000円
設備			
備考	<p>■法人契約不可 ■インターネット「Ucom光」(別途契約)</p> <p>■保証金は貸主受領時に全額償却されます。預かり金ではありません。退去時原状回復で借主が負担すべき費用の内、保証金の額までは貸主負担に変更することとし、借主への請求から差し引かれます。</p> <p>■保証会社必須 ■解約2ヶ月前予告 ■短期解約違約金有</p> <p>■ペット飼育の場合保証金1ヶ月追加</p> <p>■入居審査後、インターネット・電気・ガス・水道のご利用に関し、業者よりお電話させて頂きます。</p> <p>■駐輪場・駐車場等の確認は共用部管理会社へお問い合わせください。</p> <p>■居住中・完成前の物件は全て先行契約になります。</p> <p>■共用部管理会社：(株)日本コミュニティー 03-5366-1222</p>		
保証会社 第1候補	【初回】賃料+管理費合計の50%	:	102,000円
	【月次】賃料+管理費合計の1.5%	:	3,060円

※図面と現況が異なる場合は、現況を優先致します。

新宿本店

新宿区新宿3-21-4新宿ニューパークビル1階  
TEL: 03-6279-2032みずべや  
水商売のお部屋

あずま通り店

新宿区歌舞伎町1-8-3良川ビル2階  
TEL: 03-6205-5732

RENECAT導入済物件★消臭抗菌効果が半永久持続  
★家具・家電付賃貸へ変更可★すぐお住まいになれます

Access

都営大江戸線  
「若松河田」駅徒歩 7分

都営新宿線  
「曙橋」駅徒歩 9分

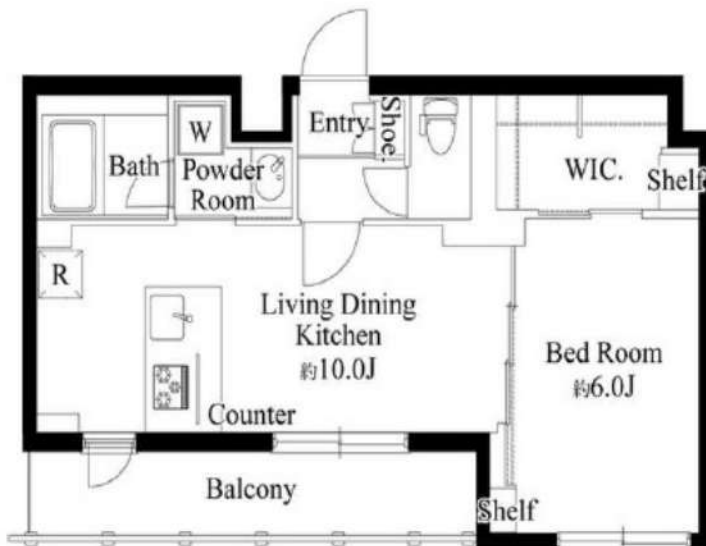

0501 号室 専有面積 40.53㎡

間取 1LDK

賃料 218,000 円/月

共益費 18,000 円/月

物件概要

所在地 / 東京都新宿区余丁町14-25  
構造・規模 / 鉄筋コンクリート造 5階建  
総戸数 / 42 戸  
築年月 / 2023年01月04日  
入居日 / 2024年08月15日

契約条件

保証金2ヶ月 (契約時償却)

SC保証システム利用料:家賃総額55%(最低金額5.5万円)  
保証人有プラン:家賃総額の30%(最低金額3万円)  
保証金契約時償却(保証金プランで契約の場合)  
24Hサポート料22,000円/1年・鍵交換代22,000円  
室内抗菌処理代17,600円事務手数料11,000円  
当社指定火災保険(ジック)加入の事(別途費用)  
※賃料口座引落し(口座振替手数料別途費用有)  
普通賃貸借1年契約(更新型)※  
※1、2回目の更新時5%の賃料改定あり。更新料は1回のみ。  
2回目以降の更新料は無い為、安心して永くお住まいいただけます  
※LPガス(要担保金)

- 耐震性の高い基礎構造
- モニター付きオートロックシステム
- 共用部防犯カメラ(5基)
- 防犯窓・カメラ付きエレベーター
- 安心! 24時間マンションセキュリティ
- 防犯性の高いダブルロック・ディンプルキー
- 夜間の帰宅でも安心な人感センサーライト
- お手入れ楽々LL45フローリング採用
- エアコン標準装備(1基)
- カウンターキッチン3口グリル付ガスコンロ

- ★インターネット・Wi-Fi使い放題★
- ↑速度等詳細先Tel.0120-988-660
- シャンプードレッサー独立洗面台
- ★追い焚き機能付・浴室乾燥機
- 暖房便座付き温水シャワートイレ
- ペット可犬or猫1匹迄(別途敷金1ヶ月)
- 収納豊富なウォークインクローゼット
- 24時間受取可能! 宅配BOX
- 24時間利用可能ゴミ置き場
- 2人入居・外国籍入居可能・海外審査可能



24時間安心サポート

設備のトラブルに24時間365日の受付体制

医療健康サービス 24

看護師が24時間365日ご相談に応じます。

※図面と現況が異なる場合、現況優先とさせていただきます。  
※退去時清掃費用、更新時更新費用等がございます。

新宿本店 新宿区新宿3-21-4新宿ニューワールド1階  
TEL: 03-6279-2032



みずいべや  
が売先のお部屋



あずま通り店 新宿区歌舞伎町1-8-3良川ビル2階  
TEL: 03-6205-5732



# ZOOM渋谷笹塚Second 1202

物件種別	間取り	賃料	管理費等
マンション	2LDK	222,000円	20,000円

敷金/保証金	222,000円	礼金/権利金	222,000円
敷引/償却金		更新料	1ヶ月(新賃料)
更新事務手数料			
その他費用	<small>[-一時金] 鍵交換費用(税込): 33,000円                  [月次費用] 家財保険+付帯サービス(税込): 1,835円                  (備考) ■契約時: 当月分+翌月分の賃料・管理費をお支払い頂きます ■ペット飼育時: 敷金1ヶ月追加(別途飼育相則参照・要申請書) ■解約時: ルームクリーニング費用及び借主負担分の原状回復費用をお支払い頂きます</small>		
物件所在地	東京都渋谷区笹塚3丁目43-9		
交通	京王新線 笹塚駅 徒歩10分 京王新線 幡ヶ谷駅 徒歩12分		
間取り詳細	12階: LDK 11.70畳, 洋室 4.30畳, 洋室 4.30畳		
構造	鉄筋コンクリート 12階 / 12階建		
面積	50.96㎡	向き	北
築年月	2023年8月上旬	契約期間	普通借家契約 2年
退去日		入居時期	相談
駐車場	駐輪場 バイク置き場		
設備	3口ガス(グリル付) 独立洗面台 脱衣室 浴室換気乾燥機 室内洗濯機置場 角部屋 二面採光		
入居諸条件	ペット可, 二人入居可		
損害保険			
保証会社	必須 トーシンライフ、オリコフォレントインシュア、全保連/保証料: 初回=賃料等×50%、月額=賃料等×1%		
備考	■民泊利用不可 ■自転車: 月額500円 バイク: 月額2,000円(契約時2年間一括払い※台数要確認) ■部屋タイプ: T2 ◆内見予約は『スマート内覧』◆■外国籍相談可(申込条件: 在留カード必須、日本語読み書き出来る方、連帯保証人必須: 日本人又は永住者) ■1年未満の短期解約違約金有り(賃料及び管理費) ■一部法人保証会社未加入時: 敷金・礼金を各1ヶ月追加		

外観



その他

間取り図



50.96㎡

※図面と異なる場合は現況を優先となります。

新宿本店

新宿区新宿3-21-4新宿ニューワークビル1階  
TEL: 03-6279-2032



みずばや  
水商売のお部屋



あずま通り店

新宿区歌舞伎町1-8-3良川ビル2階  
TEL: 03-6205-5732

# ハーモニーテラス大久保 206

物件種別	間取り	賃料	管理費等
アパート	1R	75,000円	4,000円

**【インターネット無料:アイのぞみネット】ロフト付き 高級賃貸アパート**

【インターネット無料:アイのぞみネット】ロフト付き 高級賃貸アパート

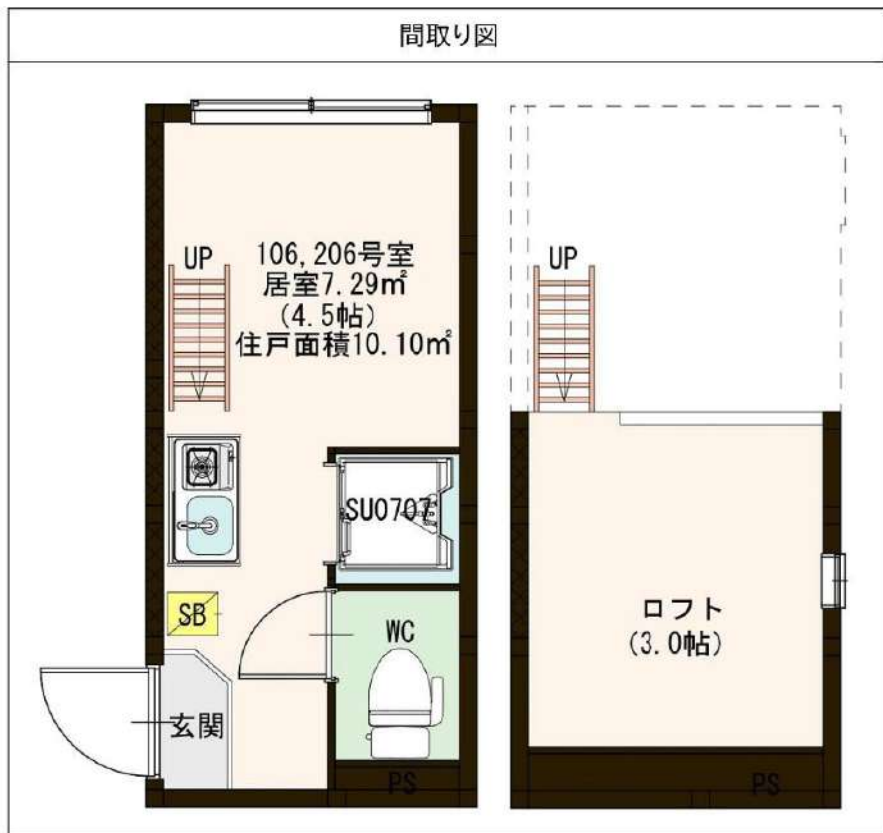

※図面と異なる場合は現況を優先となります。

敷金/保証金	0円	礼金/権利金	75,000円
敷引/償却金	0円	更新料	1.5ヶ月(新賃料)
更新事務手数料			
その他費用			
物件所在地	東京都新宿区北新宿3丁目6-8		
交通	中央・総武線各停 大久保駅 徒歩6分 山手線 新大久保駅 徒歩10分 中央・総武線各停 東中野駅 徒歩12分		
間取り詳細	洋室 4.50畳, ロフト 3.00畳		
構造	木造 2階 / 2階建		
面積	10.10㎡	向き	北西
築年月	2017年10月	契約期間	普通借家契約 2年
退去日		入居時期	2024年6月9日
駐車場			
設備	ロフト, ネット使用料不要, エアコン, 温水洗浄便座, 室内洗濯機置場, シャワー, BS, トイレ有, ガス給湯, シューズボックス, CS, 冷蔵庫, ガスコンロ, ガスキッチン, TVインターホン, デザイナーズ, 外壁タイル張り		
入居諸条件	二人入居可		
損害保険	要 22,000円(2年)		
保証会社	可 保証会社必須~50%(最低保証料5万円)		
備考	<ul style="list-style-type: none"> <li>■入居中サポート/21450円</li> <li>■抗菌代/17600円</li> <li>■事務手数料/11000円</li> <li>■保証会社必須~50%(最低保証料5万円)</li> <li>■保険/22000円</li> <li>■鍵費用/22000円</li> <li>■契約期間(2年普借)※違約金有</li> <li>☆AZPの賃料+1万円でスーパーゼロプラン適用★0</li> </ul>		

新宿本店

新宿区新宿3-21-4新宿ニュータウンビル1階  
TEL: 03-6279-2032



みずがべや  
水商売のお部屋



あずま通り店

新宿区歌舞伎町1-8-3良川ビル2階  
TEL: 03-6205-5732