

アデッソ新宿若松町

403号室

コンビニ：ローソン新宿若松町店まで
ドラッグストア：スギ薬局新宿若松町店まで
スーパー：ライフ若松河田駅前店まで

82m 徒歩 2分
67m 徒歩 1分
250m 徒歩 4分

賃料 **78,000円**
共益費 **8,000円**

- オートロック
- 防犯カメラ
- 駐輪場あり
- 宅配ボックス
- エアコン
- TVモニター付きインターホン
- 給湯器
- 温水洗浄便座
- 室内洗濯機置場
- 浴室換気乾燥機
- クローゼット
- 2口コンセント



都営大江戸線「若松河田」駅 徒歩3分
東京メトロ東西線「早稲田」駅 徒歩9分

所在地	東京都新宿区若松町25-21		
構造	鉄骨鉄筋コンクリート造 12階建		
築年月	2005年1月		
総戸数	35戸		
間取り	1K		
専有面積	20.98㎡		
バルコニー面積	2.80㎡		
敷金	1ヶ月(ペット飼育の場合+1ヶ月)	償却	100%
礼金	1ヶ月		
更新料	1ヶ月	更新事務手数料	22,000円(税込)
家賃債務保証会社	クレディセゾン他提携あり		
保証料	初回:家賃の50%/月額:家賃の1%		
契約事務手数料	11,000円(税込)		
鍵交換料	27,500円(税込)		
24時間サポート料	18,700円(税込)		
家財保険料	20,000円		
ペット相談	可	楽器	不可
事務所使用	不可		
解約予告	2ヶ月前	短期解約違約金	1年以内の解約の場合1ヶ月
現況	2024年9月21日退去予定		
内見開始日	2024年9月22日~予定		
入居可能日	2024年10月上旬予定		
共有設備	オートロック/防犯カメラ/駐輪場 宅配ボックス		
専有設備	TVモニター付きインターホン/給湯器 温水洗浄便座/室内洗濯機置場		
身分証明書(運転免許証、パスポート、マイナンバーカード)	健康保険証(入社証明書、入学証明書で代用可)		

※図面と現況が異なる場合は現況を優先させていただきます。
※法人契約の場合条件は別途ご相談可能です。

物件概要

専有部

賃貸条件

現況

設備

申込時
必要書類

新宿本店

新宿区新宿3-21-4新宿ニューワールドビル1階
TEL: 03-6279-2032



みずべや
水商売のお部屋



あずま通り店

新宿区歌舞伎町1-8-3良川ビル2階
TEL: 03-6205-5732

★ 分譲タイプ賃貸マンション

グランド・ガーラ西新宿East 901号室

都営大江戸線
西新宿五丁目駅 徒歩2分
東京メトロ丸の内線
西新宿駅 徒歩7分

都営大江戸線
都庁前駅 徒歩7分

最寄り駅より徒歩2分！
新宿駅まで直通4分の好アクセス！
充実な生活を彩る仕様！

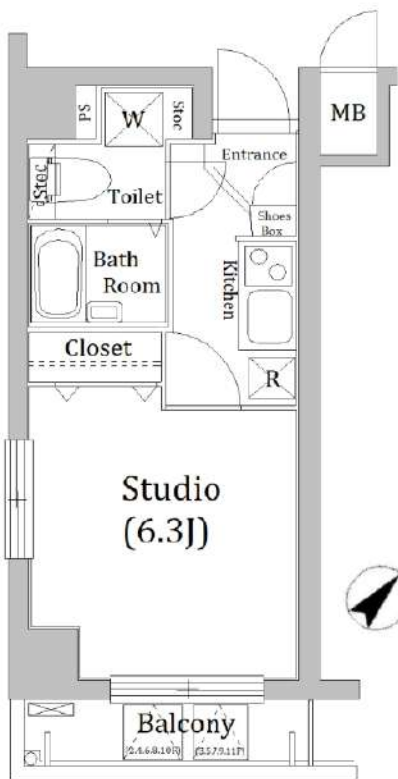

- ・TVモニター付オートロック
- ・グリル付2口ガスキッチン
- ・エアコン完備
- ・クローゼット
- ・シューズボックス
- ・室内洗濯機置場(防水パン付)
- ・人感センサー付玄関照明

- ・宅配ボックス
- ・BS・CS・CATV(別途契約)
- ・インターネット対応(別途契約)
- ・駐輪場(別途契約)

※ 図面と現況が異なる場合は
現況優先とさせていただきます

Os partners *chintai*

賃料/月 87,000 円

共益費/月 9,000 円

物件概要

所在地
東京都新宿区西新宿5-10-12

構造・規模
鉄骨鉄筋コンクリート造 地上12階建

総戸数 43 戸 築年月 2002年4月

入居日 10月下旬 駐車場設備 無

間取 1K 平米数 20.73m²

契約条件

敷金 0 ヶ月 礼金 1 ヶ月

普通賃貸借2年契約
当社指定火災保険加入の事(20,000円)
鍵交換代:23,100円~/1シリンダー(税込)
契約時クリーニング代:38,500円(税込) 退去時償却
契約時事務手数料16,500円(税込)
更新料:新賃料の1ヶ月分+16,500円(税込)
短期解約違約金有り(1年未満総賃料1か月分)
法人契約の場合は敷金+1ヶ月
保証会社必須
①エボスカード
初回保証料:月額総賃料の40%~
月次保証料:800円
②全保連
初回保証料:月額総賃料の50%~
更新保証料:1年毎に13,000円~
家賃決済サービス330円/月額(税込)

新宿本店 新宿区新宿3-21-4新居ニュータワービル1階
TEL: 03-6279-2032



みずびや
水垢の専門家



あすま通り店 新宿区歌舞伎町1-8-3良川ビル2階
TEL: 03-6205-5732

賃料	110,000円
共益費	7,000円
礼金	1ヶ月
敷金	1ヶ月
駐車場	
間取	1K
間取詳細	
専有面積	25.5㎡
構造・規模	RC 地上9階、地下0階 3階部分
築年月	2017年4月
開口方位	北西

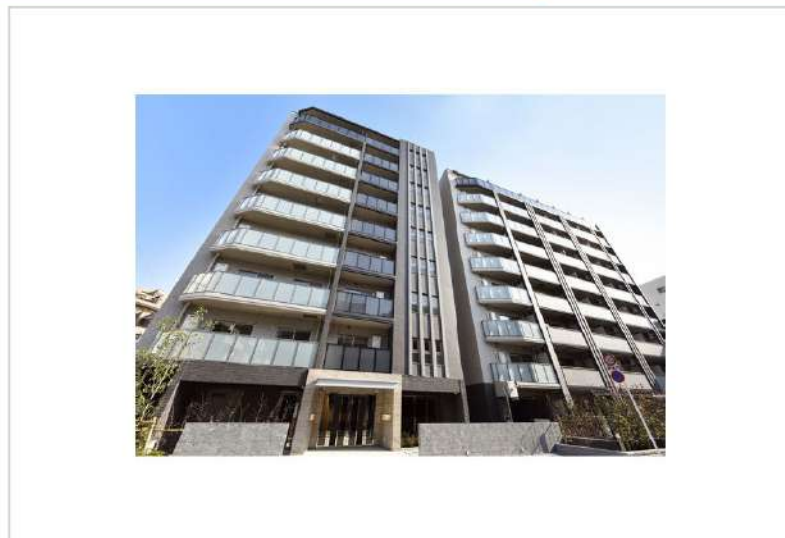
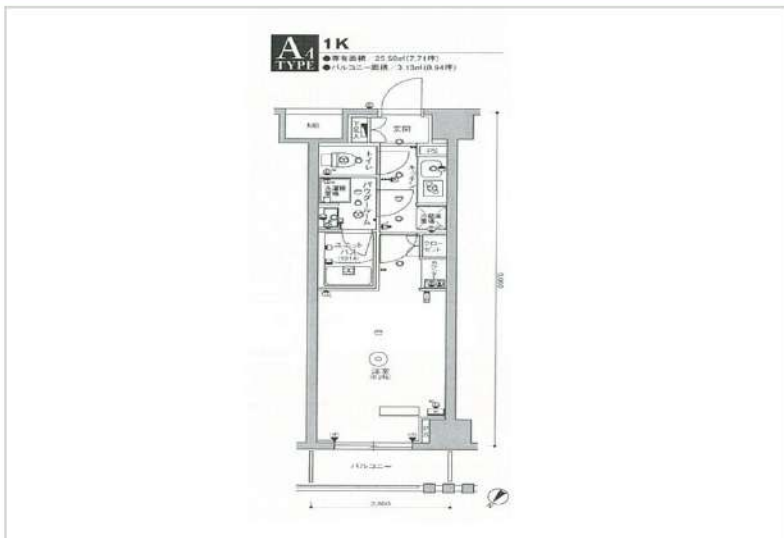

契約期間	2年（普通借家契約）
入居日	相談



所在地	東京都新宿区北新宿4丁目22番11号
交通	JR中央・総武線 東中野駅 徒歩8分

共有部設備
エレベーター(1基)、バイク置き場、バイク置き場

備考	・クリーニング代 ㎡数×2,750円(税込)・鍵交換代 38,500円・保証料50%(月額)1.5%・安心クラブ入会金 5,500円 月額880円・更新料・契約事務手数料 10,000円・違約金設定あり・ペット飼育可能物件のみ登録料・消毒費設定あり・少額短期保険料 40㎡未満 18,000円 40㎡以上 22,500円
----	--

専有部設備
ペット相談、エアコン(1)、給湯、洗面所独立、洗濯機置き場(室内)

情報公開日	2024/07/31
-------	------------

※図面と異なる場合は現況を優先とします。



新宿本店 新宿区新宿3-21-4新宿ニュータウンビル1階 TEL: 03-6279-2032
 
みずびや 水商売のお部屋
 
あずま通り店 新宿区歌舞伎町1-8-3良川ビル2階 TEL: 03-6205-5732

特選物件
あなたにおすすめ

賃貸マンション

ユニロイヤル西早稲田 404

部屋タイプ | 1DK

専有面積 | 28.19平米

交通

東京メトロ副都心線『西早稲田』駅 徒歩4分 / 都電荒川線『面影橋』駅 徒歩5分

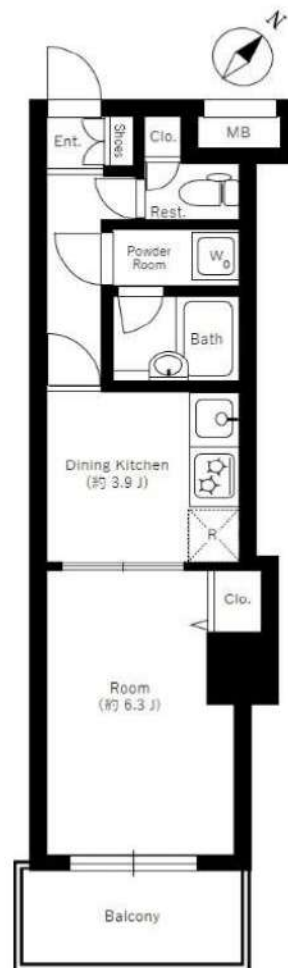

— 設備 —

インターフォン	<input type="checkbox"/>	オートロック	<input type="checkbox"/>
バスタイレ別	<input type="checkbox"/>	独立洗面台	<input type="checkbox"/>
浴室乾燥機	<input type="checkbox"/>	温水洗浄便座	<input type="checkbox"/>
システムキッチン	<input type="checkbox"/>	洗濯機置場	<input type="checkbox"/>
24H換気システム	<input type="checkbox"/>	フローリング	<input type="checkbox"/>
全居室フローリング	<input type="checkbox"/>	バルコニー	<input type="checkbox"/>

賃料
共益費

114,000円
15,000円

基本情報

24時間サポート料	1,000円(税込)/月	
敷金	1ヶ月	償却 1ヶ月
礼金	1ヶ月	
所在地	東京都新宿区西早稲田2丁目20-10	
構造	RC 地上14階建	向き 東
築年数	2006年11月	

初期費用

家財保険料	18,000円/2年	
鍵交換代	24,200円(税込)	
室内消毒費	19,000円(税込)	
備考	外国籍可・海外審査可	

賃貸条件

更新料	1ヶ月(新賃料)	
更新事務手数料	20,000円(税別)	
解約予告	2か月前	
短期解約違約金	1年未満解約の場合、家賃総額1か月分	
ペット飼育時	敷金+1か月・賃料増額3,000円・礼金+10万円	
ガス	都市ガス	
保証会社	①ジャックス ②Casa ※①②の順番で審査	
初回保証料	家賃総額の40%(非課税)	
保証更新時	10,000円/年	
非加入	大手法人契約の場合、非加入相談可	

保証会社

備考

内見可能予定日:9/17

入居時期 2024年10月中旬

※販売図面と異なる場合は現状を優先とさせていただきます。

新宿本店 新宿区新宿3-21-4新宿ニューパークビル1階
TEL: 03-6279-2032



みずべや
水商売のお部屋



あずま通り店 新宿区歌舞伎町1-8-3良川ビル2階
TEL: 03-6205-5732

建物種別	マンション
カスタリア市ヶ谷 (カスタリアイチガヤ)	
504号室	



礼金なし!敷金1ヶ月!(保証会社利用必須)(申込月末日迄の契約始期分対象)

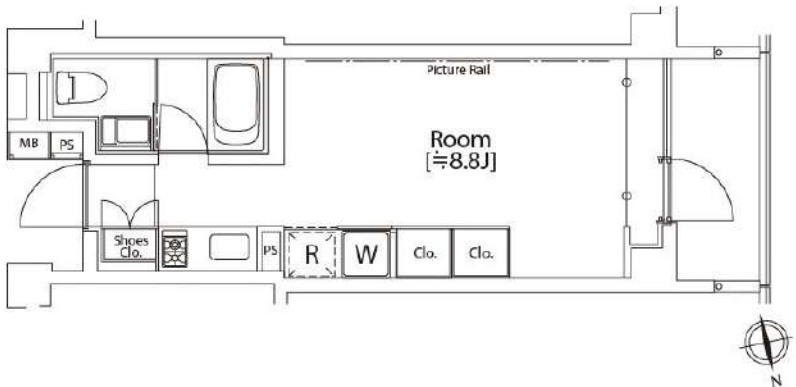

入居可能日	2024年10月下旬	開口向き	西
<p><専有設備> インターフォン(TVモニター付き)、ダブルロック、防犯サムターン、フローリング、マルチメディアコンセント、クローゼット、下駄箱、収納スペース、エアコン、システムキッチン、コンロ口数(2口)、コンロ種類(ガス)、バス・トイレ(別室)、追い焚き、浴室乾燥機、温水洗浄便座、タンクレストイレ、洗面台、給湯、洗濯置き場(室内)、ペランダ・バルコニー、ウッドデッキ、BS、CS、インターネット使用料無料</p> <p>※入居可能日は、空き予定の場合室内状況等により延びる可能性もございます。 ※図面と現況が異なる場合は、現況優先とさせていただきます。</p>			

賃貸条件	賃料	119,000円	共益費	10,000円
	敷金	1ヶ月	礼金	0ヶ月
	契約形態	普通借家	契約期間	2年
	更新料	新賃料1ヶ月		

所在地	東京都新宿区市谷薬王寺町16-24			
交通	都営大江戸線「牛込柳町」徒歩6分 都営新宿線「曙橋」徒歩9分			
建物	構造・規模	RC造 地上6階、地下1階建		
	築年数	2008年9月	総戸数	50戸
	間取	ワンルーム	専有面積	24.29㎡
共用設備	オートロック、防犯カメラ、24時間緊急対応、機械警備、宅配ボックス、集合ポスト、エレベーターあり、専用ゴミ置き場あり、駐輪場あり			
保証会社利用必須	第1優先保証料	((株)エポスカード)保証料(初回契約時)40%、保証料(月額)1%、		
	第2優先保証料	日本セーフティー(株)初回賃料総額の50%、月額330円(税込)、年間保証料10,000円(1年毎)、賃料滞納時の事務手数料(1回毎)個人2,970円(税込)法人3,300円(税込)		
	第3優先保証料	フォーシーズ(株)個人/初回賃料総額の150%(初回保証料50%+特別預託金100%)※特別預託金は退去時、滞納家賃が無い場合は借主様へ返金されます。法人/初回賃料総額の100%。月額330円(税込)、年間保証料賃料総額の1ヶ月分(1年毎)		
その他費用	損害保険	要 貸主指定 18,000円 2年		
	鍵交換費	27,500円(税込み)		
退去時費用	室内清掃費	居室専有面積30㎡未満は一律33,000円(税込)、30㎡以上は1㎡あたり1,100円(税込)		
	エアコン清掃費	壁掛け・床置き式1台あたり11,000円(税込)、天井カセット型エアコン1台あたり27,500円(税込)		
備考	<p>■デザイナーズ■2009年度グッドデザイン賞受賞■504号室A1タイプ■インターネット無料(要登録):フレッツ光ネクストギガマンション・スマートタイプ(0120-116-116)※設定状況によりNTTの配線工事が必要になる場合がございます。■宅配ボックス※利用任意・要別途申込■注【構造・規模】鉄筋コンクリート造 地上6階地下1階建■2019年6月大規模修繕工事済</p>			

新宿本店 新宿区新宿3-21-4新宿ニューターワビル1階 TEL: 03-6279-2032

みずぺや
水商売のお部屋

あずま通り店 新宿区歌舞伎町1-8-3良川ビル2階 TEL: 03-6205-5732

建物種別	マンション
カスタリア初台 (カスタリアハツダイ)	
204号室	

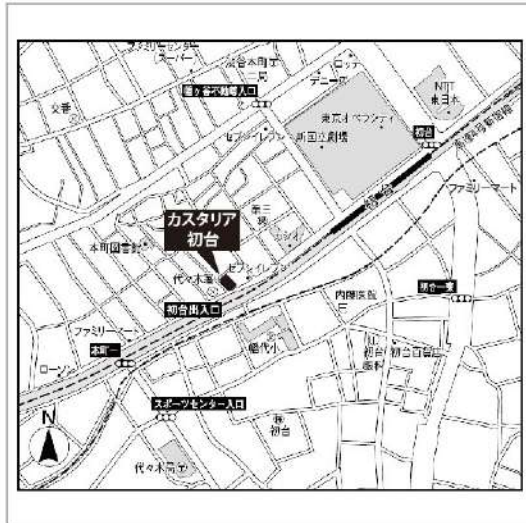

礼金1ヶ月!敷金1ヶ月!(保証会社利用必須)(申込月末日迄の契約始期分対象)



入居可能日	2024年11月下旬	開口向き	南東
<p><専有設備> インターフォン(TVモニター付き)、ダブルロック、2面採光、角部屋、フローリング、クローゼット、下駄箱、収納スペース、エアコン、システムキッチン、コンロ口数(2口)、コンロ種類(ガス)、グリル、バス・トイレ(別室)、追い焚き、浴室乾燥機、温水洗浄便座、洗面台、洗面所独立、洗面所に窓、脱衣所、給湯、洗濯置き場(室内)、ペランダ・バルコニー、BS、CS、インターネット使用料無料</p> <p>※入居可能日は、空き予定の場合室内状況等により延びる可能性もございます。 ※図面と現況が異なる場合は、現況優先とさせていただきます。</p>			

賃貸条件	賃料	168,000円	共益費	8,000円
	敷金	1ヶ月	礼金	1ヶ月
	契約形態	普通借家	契約期間	2年
	更新料	新賃料1ヶ月		

所在地	東京都渋谷区本町1丁目10-3			
交通	京王線「初台」徒歩4分 京王線「幡ヶ谷」徒歩9分			
建物	構造・規模	RC造 14階建		
	築年数	2006年11月	総戸数	81戸
	間取	1LDK	専有面積	43.58㎡
共用設備	オートロック、防犯カメラ、24時間緊急対応、機械警備、宅配ボックス、集合ポスト、エレベーターあり、専用ゴミ置き場あり、駐輪場あり、バイク置場あり			
保証会社利用必須	第1優先保証料	((株)エポスカード)保証料(初回契約時)40%、保証料(月額)1%、		
	第2優先保証料	日本セーフティー(株)初回賃料総額の50%、月額330円(税込)、年間保証料10,000円(1年毎)、賃料滞納時の事務手数料(1回毎)個人2,970円(税込)法人3,300円(税込)		
	第3優先保証料	フォーシーズ(株)個人/初回賃料総額の150%(初回保証料50%+特別預託金100%)※特別預託金は退去時、滞納家賃が無い場合は借主様へ返金されます。法人/初回賃料総額の100%。月額330円(税込)、年間保証料賃料総額の1ヶ月分(1年毎)		
その他費用	損害保険	要 貸主指定 22,000円 2年		
	鍵交換費	27,500円(税込み)		
退去時費用	室内清掃費	居室専有面積30㎡未満は一律33,000円(税込)、30㎡以上は1㎡あたり1,100円(税込)		
	エアコン清掃費	壁掛け・床置き式1台あたり11,000円(税込)、天井カセット型エアコン1台あたり27,500円(税込)		
備考	<p>■204号室Eタイプ■インターネット無料(要登録):UCOM光レジデンス(0120-359-841)※登録状況により初期費用が掛かる場合があります。■駐車場・バイク置場 要問合せ:(株)エリア・パーキングTEL03-5259-8884■2020年2月大規模修繕工事済</p>			

新宿本店 新宿区新宿3-21-4新宿ニューターワビル1階 TEL:03-6279-2032
 
みずもや 水商売のお部屋
 
あずま通り店 新宿区歌舞伎町1-8-3良川ビル2階 TEL:03-6205-5732

建物種別	マンション
カスターリア市ヶ谷 (カスターリアイチガヤ)	
602号室	

礼金1ヶ月!敷金1ヶ月!(保証会社利用必須)(申込月末日迄の契約始期分対象)



入居可能日	2024年10月下旬	開口向き	西
<p><専有設備> インターフォン(TVモニター付き)、ダブルロック、防犯サムターン、フローリング、マルチメディアコンセント、ウォークインクローゼット、下駄箱、収納スペース、エアコン、システムキッチン、コンロ口数(2口)、コンロ種類(ガス)、バス・トイレ(別室)、追い焚き、浴室乾燥機、温水洗浄便座、タンクレストイレ、洗面台、給湯、洗濯置き場(室内)、ベランダ・バルコニー、ウッドデッキ、BS、CS、インターネット使用料無料</p> <p>※入居可能日は、空き予定の場合室内状況等により延びる可能性もございます。 ※図面と現況が異なる場合は、現況優先とさせていただきます。</p>			

賃貸条件	賃料	177,000円	共益費	10,000円
	敷金	1ヶ月	礼金	1ヶ月
	契約形態	普通借家	契約期間	2年
	更新料	新賃料1ヶ月		

所在地	東京都新宿区市谷薬王寺町16-24			
交通	都営大江戸線「牛込柳町」徒歩6分 都営新宿線「曙橋」徒歩9分			
建物	構造・規模	RC造 地上6階、地下1階建		
	築年数	2008年9月	総戸数	50戸
	間取	1DK	専有面積	40.04㎡
共用設備	オートロック、防犯カメラ、24時間緊急対応、機械警備、宅配ボックス、集合ポスト、エレベーターあり、専用ゴミ置き場あり、駐輪場あり			
保証会社利用必須	第1優先保証料	((株)エポスカード)保証料(初回契約時)40%、保証料(月額)1%、		
	第2優先保証料	日本セーフティー(株)初回賃料総額の50%、月額330円(税込)、年間保証料10,000円(1年毎)、賃料滞納時の事務手数料(1回毎)個人2,970円(税込)法人3,300円(税込)		
	第3優先保証料	フォーシーズ(株)個人/初回賃料総額の150%(初回保証料50%+特別預託金100%)※特別預託金は退去時、滞納家賃が無い場合は借主様へ返金されます。法人/初回賃料総額の100%。月額330円(税込)、年間保証料賃料総額の1ヶ月分(1年毎)		
その他費用	損害保険	要 貸主指定 22,000円 2年		
	鍵交換費	27,500円(税込み)		
退去時費用	室内清掃費	居室専有面積30㎡未満は一律33,000円(税込)、30㎡以上は1㎡あたり1,100円(税込)		
	エアコン清掃費	壁掛け・床置き式1台あたり11,000円(税込)、天井カセット型エアコン1台あたり27,500円(税込)		
備考	<p>■デザイナーズ■2009年度グッドデザイン賞受賞■602号室Eタイプ■インターネット無料(要登録):フレッツ光ネクスト ギガマンション・スマートタイプ(0120-116-116)※設定状況によりNTTの配線工事が必要になる場合がございます。■宅配ボックス※利用任意・要別途申込■注【構造・規模】鉄筋コンクリート造地上6階地下1階建■2019年6月大規模修繕工事済</p>			

新宿本店 新宿区新宿3-21-4新宿ニューワークビル1階 TEL: 03-6279-2032

みずべや
水商売のお部屋

あずま通り店 新宿区歌舞伎町1-8-3良川ビル2階 TEL: 03-6205-5732