

☆ ネット使用料込み ☆ 最寄り駅徒歩 1分 ☆

耐震構造,耐火構造,外壁タイル張り,分譲タイプ,駅まで平坦,オートロック,モニタ付オートロック

【外観】

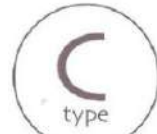

【間取り図】

専有面積/20.09㎡(6.02坪)
バルコニー面積/3.15㎡

※図面と現状が異なる場合は現状優先となります。

賃料	75,000円		
管理費等	20,000円	間取り	1K
敷金	無	礼金	1ヶ月
敷引 償却金	- -	保証金	-
建物名	メインステージ日本橋馬喰町		
物件種別	マンション	号室	0503号室
建物所在地	東京都中央区日本橋馬喰町1丁目14-7		
交通	総武線快速 馬喰町 徒歩1分 中央・総武線各停 浅草橋 徒歩5分		
間取詳細	洋室(6.2畳)		
構造・規模	鉄骨鉄筋コンクリート 12階建 5階		
専有面積	20.09㎡	向き	南東
築年月	2002年5月31日	契約期間	2年
入居時期	2024年8月中旬予定	更新料	1.5ヶ月(新賃料)
損害保険	有 16,000円 24ヶ月		
駐車場	要問い合わせ,駐輪場		
設備	エレベーター,24時間ゴミ出し可,風除室,敷地内ゴミ置き場,宅配BOX,システムキッチン,バス有		
その他費用	[一時金] 退去時鍵交換費用(契約時請求):29,700円 ルームクリーニング費用(退去時請求):49,500円 A.M.Lクラブサポート費用(契約時請求):16,500円 [備考] 〇短期解約違約金有②エアコンクリーニング費用(1台あたり16,500円税込み・退去時請求)		
入居諸条件	ペット不可 事務所不可 楽器等の使用不可 法人可		
保証会社	必須 家賃総額より50%~		
備考	引越し業者指定 電力事業者指定有 保証会社必須(セゾン) 退去時要清掃代 解約予告50日前 ネット込(ギガプライズ)		

情報更新日 2024年7月9日

No.01620503

貸マンション

菊川駅

ガリシア菊川エストゥディオ(ガリシアキクカワエストゥディオ) 701

間取り
1K

専有面積
25.55㎡

築年月
2016年03月



インターネット利用無料！ 最上階！

チェックポイント！

主要採光面：南向き社宅可二人入居可デザイナーズ外観タイル張り常時ゴミ出し可能分譲タイプ最上階24時間換気システム閑静な住宅街、B・T別シャワーシャワールーム浴室暖房浴室乾燥機トイレ温水洗浄便座洗面所洗面台洗面所独立ガスコンロ付ガスコンロ可、2口コンロシステムキッチン収納スペース、全居室収納クローゼットシューズボックス室内洗濯機置場洗濯機置場室内物干し給湯都市ガスフローリング全居室フローリング浴房暖房エアコン全居室エアコン、CS、B S端子MMコンセントインターネット対応インターネット使用料無料、ダブルロックドアオートロックモニターオートロックモニターインターホン...

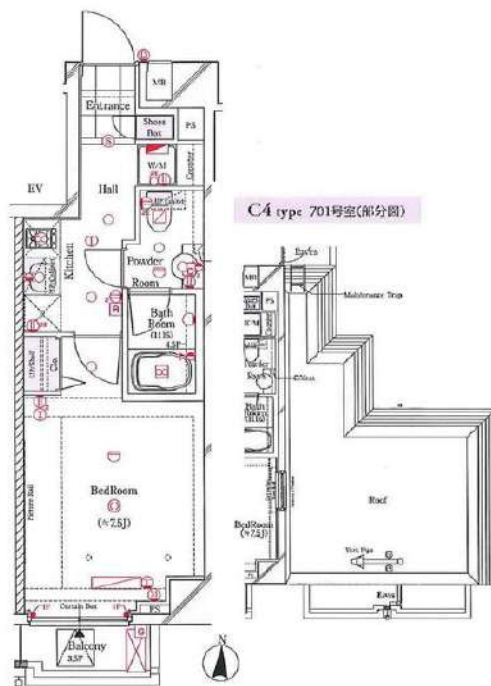

物件種目	貸マンション
最寄駅	菊川
間取タイプ	1K
賃貸条件	賃料 93,000円 礼金1ヶ月 敷金1ヶ月 保証金なし

物件所在地	東京都江東区森下3丁目 19-13		
交通	都営新宿線 菊川 徒歩5分		
建物	建物名	ガリシア菊川エストゥディオ(ガリシアキクカワエストゥディオ) 701	
	構造・規模	RC 7階建/7階部分	
	使用部分積	25.55㎡	
	間取内訳	洋 7.5	
築年月	2016年03月	契約期間	2年
管理費等	なし 共益費 10,000円/月		
駐車場			
現況	空家	入居可能時期	2024年7月上旬予定
設備	B・T別シャワーシャワールーム浴室暖房浴室乾燥機トイレ温水洗浄便座洗面所洗面台洗面所独立ガスコンロ付ガスコンロ可、2口コンロシステムキッチン収納スペース、全居室収納クローゼットシューズボックス室内洗濯機置場洗濯機置場室内物干し給湯都市ガス、フロー...		
保険等	要 2,200円		
備考	火災保険及び地震24時間駆け付け、復旧サービス等が備わった入居者様への安心サービス「BR1プライムサービス」への加入が必須となります(月額2,200円)お申込は「イタシB」よりお手続きください。更新事務手数料:新賃料0.5ヶ月 専社では先行契約のみ受付可能となっております。 <貸貸保証>①ジャックス②エポスコ③ニッポンインシュア(WARUUS保証):初回合計家賃100%、2%/月、借金追加1ヶ月※年間更新料無し※外信の方は利用可能です。※海外審査も可※本契約は株式会社「AEL」が貸主となる転貸借契約となります。④ルームシェアインシュア⑤にいろいろインシュア※⑥は信販系でない保証会社となります。詳細はA・T・Bをご覧ください。BR1プライムサービス:2,200円/月 更新料:新賃料1ヶ月 貸貸保証:利用可(個人)⑦株式会社ジャックス[VICCS-ONE] 初回合計家賃50%、1%/月、10、500円/年⑧株式会社エポスコ[RROOM ID] 初回合計家賃50%、1.5%/月、年間更新料無し※法人契約可 建設費代等:有 38,500円〜 利用駅1:都営大江戸線 森下 徒歩8分 利用駅2:東京メトロ半蔵門線 清田町 徒歩13分		

新宿本店

新宿区新宿3-21-4新宿ニューターワビル1階
TEL: 03-6279-2032



みずばや
水商売のお部屋



あずま通り店

新宿区歌舞伎町1-8-3良川ビル2階
TEL: 03-6205-5732

☆分譲賃貸☆ペット可☆

防犯カメラ,耐震構造,耐火構造,外壁タイル張り,分譲タイプ,駅まで平坦,平坦地,オートロック,モニタ付オートロック,ディンプルキー,ダブルディンプルキー

【外観】



【間取り図】

B2 TYPE scale 1/80
 専有面積 25.81㎡(約7.80坪)
 □バルコニー面積/2.95㎡(約0.89坪)

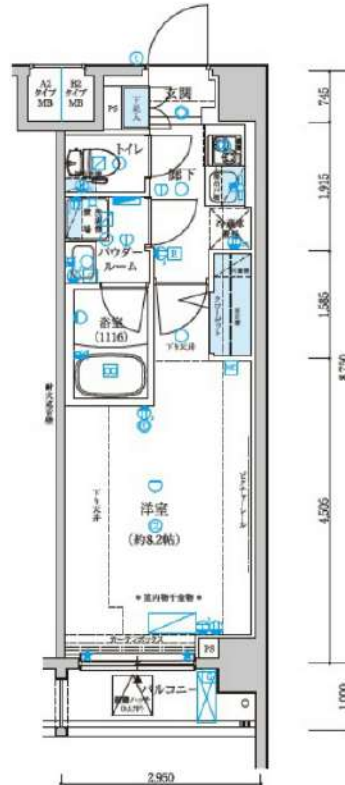

※図面と現状が異なる場合は現状優先となります。

賃料	95,000円		
管理費等	20,000円	間取り	1K
敷金	無	礼金	1ヶ月
敷引	-	保証金	-
償却金	-		
建物名	メインステーション駅前		
物件種別	マンション	号室	0213号室
建物所在地	東京都江東区新大橋3丁目17-1		
交通	都営新宿線 森下(東京) 徒歩4分 東京メトロ半蔵門線 清澄白河 徒歩11分		
間取詳細	洋室(8.2畳)		
構造・規模	鉄筋コンクリート 8階建 2階		
専有面積	25.81㎡	向き	北
築年月	2014年11月28日	契約期間	2年
入居時期	2024年7月下旬予定	更新料	1.5ヶ月(新賃料)
損害保険	有 15,000円 24ヶ月		
駐車場			
設備	エレベーター, 24時間ゴミ出し可, 風除室, 敷地内ゴミ置き場, 宅配BOX, ガスコンロ設置済, 2ロコンロ		
その他費用	[一時金] ハウスクリーニング費用(退去時請求): 49,500円 退去時鍵交換費用(契約時請求): 29,700円 AMLクラブサポート費用: 16,500円 [備考] ①短期解約違約金有②エアコンクリーニング費用(1台あたり16,500円税込み・退去時請求)		
入居諸条件	ペット可 事務所不可 二人相談 法人可 留学生可		
保証会社	必須 家賃総額より50%~		
備考	ペット可(敷1) 電力事業者指定有 引越業者当社指定 保証会社利用必須(セゾン) 退去時要清掃代 解約予告50日前		

情報更新日 2024年7月10日

No.06460213

新宿本店 新宿区新宿3-21-4新宿ニューターワビル1階 TEL: 03-6279-2032
みずべや 水商売のお部屋
あずま通り店 新宿区歌舞伎町1-8-3良川ビル2階 TEL: 03-6205-5732

☆最新の空室情報はイタンジBBへ ☆
<https://itandibb.com> ☆

☆

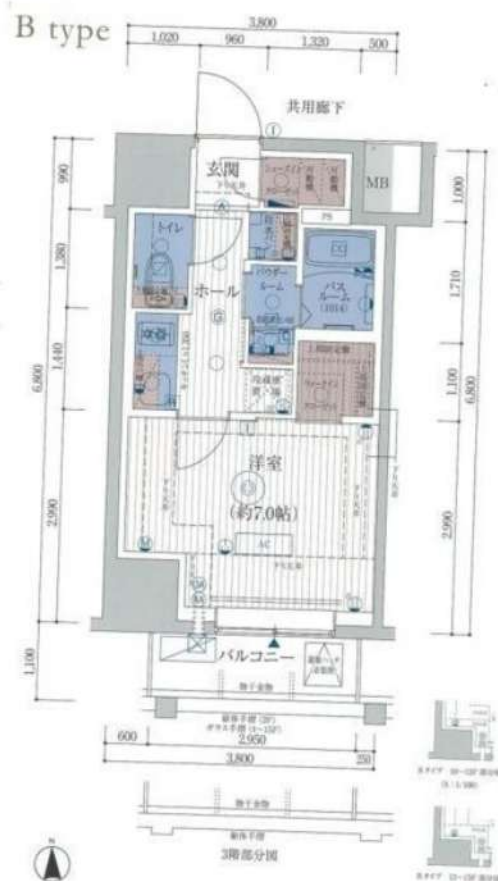

間取り	1K
賃料	95,900円
管理費	10,200円
敷金 礼金	礼金 1ヶ月・敷金 1ヶ月

所在	東京都江東区亀戸4丁目20番12号		
間取詳細			
構造・階建	RC造 9階 / 地上15階建、地下0階		
専有面積	25.84㎡	物件種別	マンション
築年月	2020年10月	開口向き	南
入居時期	相談 旬	更新料	
損保	要 18,000円 2年	連帯保証人	保証人不要+保証会社必要
契約期間	普通借家2年		
保証会社	(オリコフォレントインシュア) 保証料(初回契約時)50%、 保証料(月額)1.5%、初回保証料:月額総賃料の50% 月額保証料:月額総賃料の1.5%		
駐車場			
入居諸条件	二人入居可、外国人可、ナイトワーク可		
その他費用	*、*、*		
設備	室内洗濯機置き場、バストイレ別、コンロ2口、エアコン付き、洗面所独立、エアコン1基、オートロック、エレベーター、都市ガス		
備考	・クリーニング代 m ² 数×2,750円(税込)・鍵交換代 38,500円・安心クラブ入会金 5,500円 月額880円 ・更新料・少額短期保険料・40㎡未満 18,000円・40㎡以上 22,500円		

※お申し込み後、審査の結果お断りさせていただく場合がございます。 ※現況と図面に相違がある場合は、現況優先となります。 ※入居可能日は、変更となる可能性がございます。

有効期限:2024/07/15

新宿本店 新宿区新宿3-21-4新宿ニューパークビル1階
 TEL: 03-6279-2032



みずべや
 水商売のお部屋



あずま通り店 新宿区歌舞伎町1-8-3良川ビル2階
 TEL: 03-6205-5732

ザ・プレミアムキューブG潮見

201 号室

賃料	100,000 円	共益費	15,000 円	礼金	1 ヶ月	敷金	0 ヶ月	償却	0 ヶ月
----	-----------	-----	----------	----	------	----	------	----	------

【W-F インターネット無料! ※シーファイブ】ベット2匹可 高級分譲賃貸マンション ドッグラン付! 南向きで日当たり良好! 設備やセキュリティー面も充実!

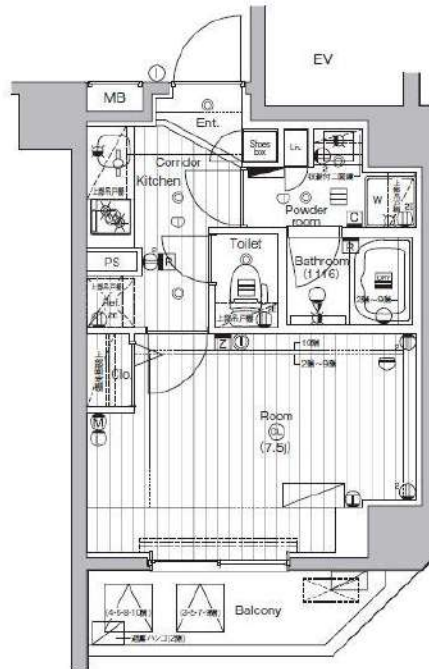

建物所在地	東京都江東区潮見2丁目10-25	区分	
交通	JR京葉線/潮見 徒歩5分 東京メトロ有楽町線/辰巳 徒歩23分 東京メトロ有楽町線/豊洲 徒歩32分		
構造・規模	鉄筋コンクリート造 地上:10階	種別	マンション
専有面積	25.57 m ²	入居時期	08/26
竣工年月	2019/3/1	方角	南

賃貸条件	<ul style="list-style-type: none"> ■ 契約/普通借家契約 ■ 契約期間/2年 ■ 解約予告/2ヶ月前 ■ 更新料/新賃料 1.5ヶ月 ■ 更新事務手数料 22,000円(税込) ■ 短期解約違約金 1年未満の解約時、総賃料の1ヶ月分 	<ul style="list-style-type: none"> ■ 入居中サポート/21,450円 ■ 室内抗菌処理代/17,600円 ■ 事務手数料/11,000円 ■ 雑費用/22,000円 ■ 火災保険/23,000円 ■ 保証会社加入必須 ■ ルームバンクインシュア 他 ■ ペット飼育1匹の場合共益費 +3600円追加、2匹の場合共益費 +3600円追加及び敷金1ヶ月追加(償却)※犬・猫いずれか2匹(小型犬50cm以下、10kg以下)
------	--	--

特約事項	<ul style="list-style-type: none"> ■ 指定電力案内有(契約自由) ■ IoT特約あり
------	--

設備	<p>システムキッチン、2ロガスキッチン、バス・トイレ別、ユニットバス、温水洗浄付き暖房便座、24h換気浴室換・乾・暖、追炊き機能付きオートガス、室内洗濯機置場、独立洗面台、洋室、フローリング、エアコン、BS対応、CS110° 対応、地デジ対応、インターネット無料、都市ガス、排水(公共下水)、シューズボックス、インターホン(TV)、TVモニター付オートロック、エレベーター、バルコニー、宅配ボックス、メールボックス、駐輪場、バイク置場、駐車場、ペット2匹飼育可</p>
----	---

- 口振手数料: ~660円 ■ 保証会社の更新料: 10,000円~
- クリーニング費用(~30m²/55,000円)
- 2人以上入居の場合、共益費1,000円増額

図面と現状が相違する場合、現状優先となります。

新宿本店 新宿区新宿3-21-4新宿ニュータウンビル1階
TEL: 03-6279-2032



みずべや
水商売のお部屋



あずま通り店 新宿区歌舞伎町1-8-3良川ビル2階
TEL: 03-6205-5732

解約予定
8月24日

先行契約のみ
先行申込不可

内見の可否については
内見予約くんを
ご確認ください



ペット飼育可

小型犬・猫1匹まで
敷金2ヶ月（償却なし）

※細則は建物管理会社へ要確認



▼設備一覧

- | | | |
|--|---|--------------------------------|
| <input checked="" type="checkbox"/> オートロック | <input checked="" type="checkbox"/> エレベーター | ※空き状況/料金は
建物管理会社へ
確認ください |
| <input checked="" type="checkbox"/> モニター付きインターホン | <input checked="" type="checkbox"/> 宅配ボックス | |
| <input checked="" type="checkbox"/> システムキッチン | <input checked="" type="checkbox"/> 駐輪場 | |
| <input checked="" type="checkbox"/> ガスコンロ | <input checked="" type="checkbox"/> バイク置場 | |
| <input checked="" type="checkbox"/> IHクッキングヒーター | <input checked="" type="checkbox"/> 敷地内ゴミ置き場 | |
| <input checked="" type="checkbox"/> エアコン | <input checked="" type="checkbox"/> CATV | |
| <input checked="" type="checkbox"/> バス・トイレ別 | <input checked="" type="checkbox"/> BS | |
| <input checked="" type="checkbox"/> 温水洗浄便座 | <input checked="" type="checkbox"/> CS | |
| <input checked="" type="checkbox"/> 浴室乾燥機 | <input checked="" type="checkbox"/> インターネット対応 | |
| <input checked="" type="checkbox"/> 独立洗面台 | ※詳細は建物管理会社へ要確認 | |
| <input checked="" type="checkbox"/> 室内洗濯機置場 | | |

※2名入居可能
※外国籍相談可 条件：日本語日常会話可/社会人or4年制大学生
※学生・20歳未満契約不可

- 居室照明がある場合は残置物扱いとなります。
- 築年数に応じて建物の大規模修繕が発生する可能性があります。状況については建物管理会社へお問い合わせください。
- 図面と現況が異なる場合は現況を優先致します。

★電気：東京電力 ★ガス：東京ガス ★水道：公営

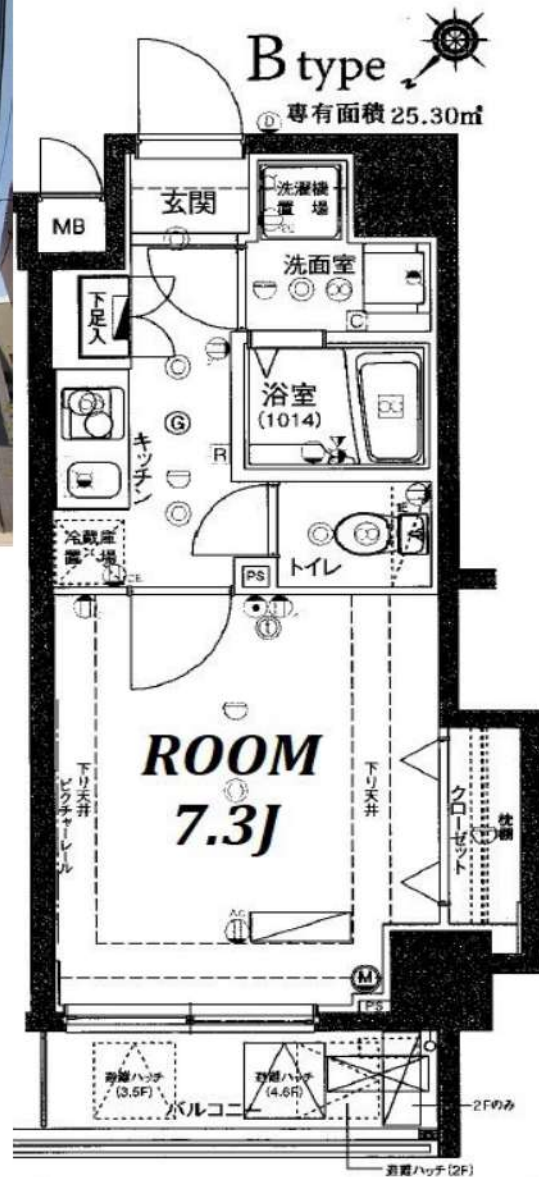

物件名	ハーモニーレジデンス月島		
間取	1 K		
賃料	304号室	103,000	円
管理費	5,000		円
敷金	0	ヶ月	礼金 0 ヶ月
〒	104-0051		
住所	東京都中央区佃3-10-9		
交通	TM有楽町線/都営大江戸線 月島駅 徒歩3分		
	京葉線 越中島駅 徒歩10分		
構造	鉄筋コンクリート造 地上8階建		
竣工	2011年8月	専有部	25.3㎡
入居開始日	9月上旬予定	開口部	北西
契約区分	普通借家	契約期間	2年
更新料	新賃料1.5ヶ月	解約予告	2ヶ月前
建物管理	機シノケンファシリティーズ 03-6860-3110		
備考	<ul style="list-style-type: none"> ●火災保険：18,000円～/2年 ●ホームアシスト24：18,000円/2年 ※必須 ●クリーニング代：35,000円(税別) ●エアコン洗浄代：12,000円(税別)/台 ※退去時実施分 契約時請求 ●書類作成代：20,000円(税別) ●保証会社加入必須 エボス：初回100%+年10,000円+月額1% ↓否認の場合 全保連：初回100%+月額1.5% ●繰り入れ必須 30,000円(税別) ※契約金入金後の発注となり交換希望の場合、申込から入居までの期間によっては交換作業が入居後となります。予め申込者へご了承をお願いします。 ●1年未満の解約は違約金2ヶ月 1年以上2年未満の解約は違約金1ヶ月 <p>※審査により条件変更もあります。</p>		

新宿本店 新宿区新宿3-21-4新宿ニューワールドビル1階
TEL：03-6279-2032



みずべや
水商売のお部屋



あずま通り店 新宿区歌舞伎町1-8-3良川ビル2階
TEL：03-6205-5732

ALTERNA清澄白河

東京メトロ半蔵門線「清澄白河」徒歩10分
都営新宿線「菊川」徒歩12分
都営大江戸線「清澄白河」徒歩13分

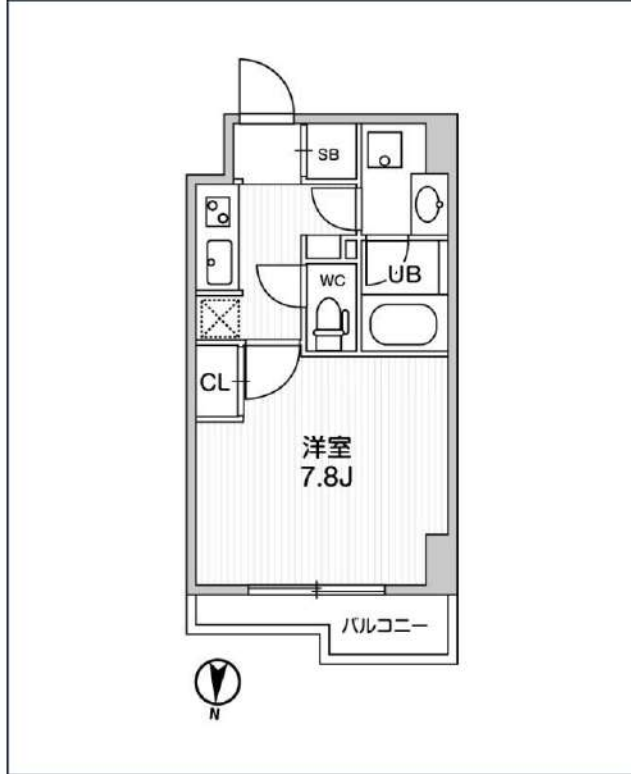
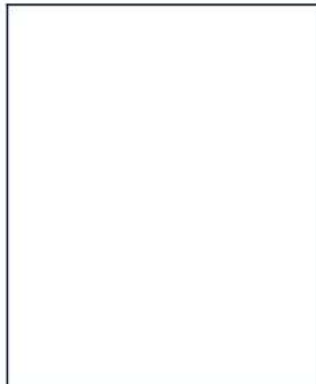
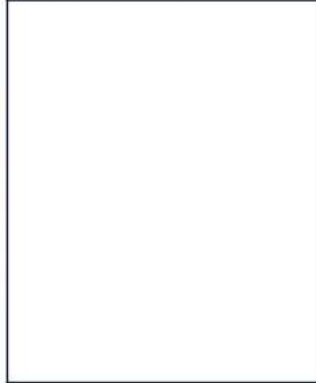

号室	賃料	
103	106,000円	

共益費	10,000円		
敷金	なし	礼金	0円
所在地	東京都江東区白河4丁目4-15		
構造・階建	RC 1階部分 / 地上6階、地下0階		
築年月	2017年2月	総戸数	42
間取り	1K	専有面積	25.33㎡
契約期間	普通借家2年	開口向き	北
保険		連帯保証人	指定しない

保証会社			
その他費用	鍵交換費用24,200円 税込、Goodプレミアムα (24Hサポートのみ) 11,000円 税抜(入居時)、住宅総合保険(フレックス)20,000円 非課税(入居時)、Goodプレミアムα 登録料2,000円/税抜(入居時)		
入居時期	2024年8月下旬	退去予定日	—

備考
特約等につきましてはGoodリアルエステート仲介会社様専用サイトの部屋詳細をご確認下さい。

インターネット 使用料無料	オートロック	宅配ボックス	専用ゴミ置き場	浴室乾燥機	TV付バス	追い焚き	ウォシュレット	エレベーター	礼金0	独立洗面台	洗面所独立
シャワートレー	照明器具	洗濯機置室内	バス・トイレ別	コンロ2口	システムキッチン	エアコン	24H換気システム	下駄箱	防犯カメラ	光ファイバー	集合ポスト

※現況と図面に相違がある場合は、現況優先となります。

新宿本店 新宿区新宿3-21-4新館ニュートーワビル1階
TEL: 03-6279-2032



みずべや
水商売のお部屋



あずま通り店 新宿区歌舞伎町1-8-3長川ビル2階
TEL: 03-6205-5732

SYFORME MORISHITA-EKIMAE 403 号室

分譲賃貸マンション「SYFORME(シーフォルム)」シリーズならではのスタイリッシュなデザインと充実設備がポイントです。

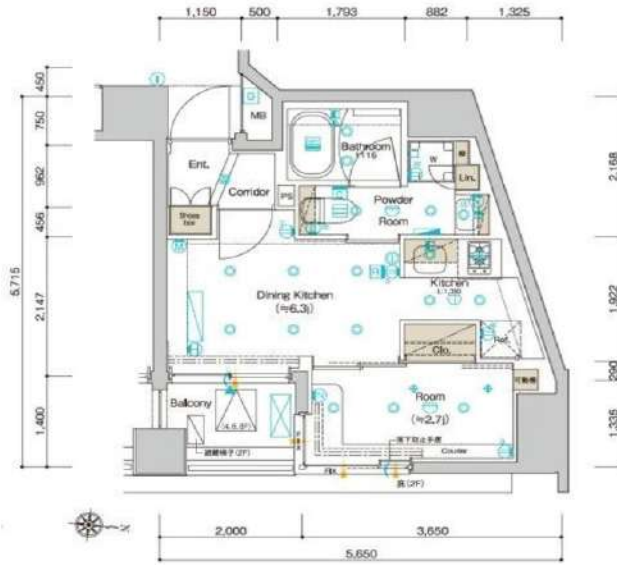

利回りくん



特別に優待サービス
SYLA PREMIUM Club Off
SYLA PREMIUM SUPPORT
 住まいのトラブルや困りごとに対応いたします。

【設備・条件その他】

エレベーター、宅配ボックス、敷地内ごみ置き場、バルコニー、フローリング、エアコン、BS、CS、ネット使用料不要、分譲賃貸、システムキッチン、バストイレ別、浴室乾燥機、温水洗浄便座、洗面化粧台、24時間換気システム、クロゼット、シューズボックス、オートロック、デンプルキー、防犯カメラ、モニター付きオートロック、保証会社利用可、外国人可、学生向け、小型犬可、猫可

※図面と現況が異なる場合は現況を優先いたします。

賃料

112,000円			
共益費	10,000円		
敷金	0ヶ月	礼金	1ヶ月

所在地

東京都江東区森下1丁目

交通

都営大江戸線森下駅 徒歩2分
 半蔵門線清澄白河駅 徒歩9分
 都営大江戸線両国駅 徒歩9分

建物

構造・規模	鉄筋コンクリート・10階建		
所在階	4階	間取	1DK
築年月	2020年6月	方角	東
平米数	壁芯25.83㎡	バルコニー面積	2.8㎡
種別	普通借家契約	契約期間	2年

契約

解約予告	2ヶ月前 (大手法人の場合相談可)		
更新料	1ヵ月	ペット	可能

その他

火災保険	20,000円	鍵交換代	27,500円
室内清掃費	52,800円 (退去時)		
入居者サポート	SYLAプレミアムクラブ加入 24,200円(税込)/2年 更新時より 26,400円(税込)/2年		

保証会社

クレディセゾン 他取り扱い有り
 初回40%、以降10,000円/年(総賃料15万円以上:14,000円/年)~
 外国籍の方 エボスGTNを利用。初回保証料60%、月額保証料2%、年間保証料無し

引渡

入居時期	予定2024年09月上旬		
現況	賃貸中	解約予定日	2024-08-20

備考

- ◆お申込時、当社が運営するサービス「利回りくん」にも申込情報が登録されます。入居後、本登録を行う事ですぐにサービスを利用する事ができます。※本サービスの登録は無料です。
- ◆ペット飼育可の場合: ペット飼育時は敷金1ヶ月積み増し。
- ◆内見開始日はITANDI BBをご確認ください。
- ◆空き予定物件: 先行契約のみ申込可

新宿本店

新宿区新宿3-21-4新宿ニューターワビル1階
 TEL: 03-6279-2032



みずもとや
 水商売のお部屋



あずま通り店

新宿区歌舞伎町1-8-3良川ビル2階
 TEL: 03-6205-5732

グランジット日本橋浜町

201 号室

賃料	120,000	円	共益費	16,000	円	礼金	1	ヶ月	敷金	0	ヶ月	償却	0	ヶ月
----	---------	---	-----	--------	---	----	---	----	----	---	----	----	---	----

【インターネット無料：ギガプライズ】 アクサス良好 ペット可 築浅高級デザイナーズ

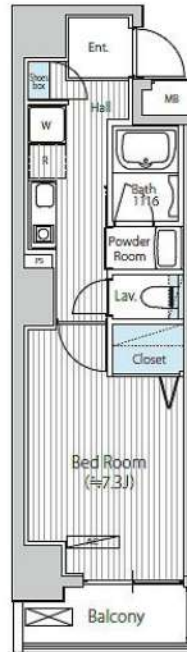

建物所在地	東京都中央区日本橋浜町3丁目41-8	区分	
交通	都営新宿線/浜町 徒歩5分 東京メトロ半蔵門線/水天宮前 徒歩8分 都営大江戸線/森下 徒歩8分		
構造・規模	鉄筋コンクリート造 地上:12階	種別	マンション
専有面積	27.29 m ²	入居時期	08/07
竣工年月	2021/2/5	方角	南東

賃貸条件	<ul style="list-style-type: none"> ■ 契約/普通借家契約 ■ 契約期間/2年 ■ 解約予告/2ヶ月前 ■ 更新料/新賃料 1.5ヶ月 ■ 更新事務手数料 22,000円(税込) ■ 短期解約違約金 1年未満の解約時、総賃料の1ヶ月分 	<ul style="list-style-type: none"> ■ 入居中サポート/21,450円 ■ 室内抗菌処理代/17,600円 ■ 事務手数料/11,000円 ■ 雑費用/22,000円 ■ 火災保険/23,000円 ■ 保証会社加入必須
	<ul style="list-style-type: none"> ■ ルームバンクインシュア 他 ■ ペット飼育時共益費 3500円追加※犬・猫いずれか1匹(小犬50cm以下、10kg以下) 	

特約事項	<ul style="list-style-type: none"> ■ 指定電力案内有(契約自由)
------	---

設備	<p>システムキッチン、1口IHキッチン、バス・トイレ別、ユニットバス、温水洗浄付き暖房便座、24H換気浴室換・乾・暖、追炊き機能付きオーブン、室内洗濯機置場、独立洗面台、洋室、フローリング、エアコン、BS対応、地デジ対応、インターネット無料、都市ガス、排水(公共下水)、シューズボックス、インターホン(TV)、TVモニター付オートロック、エレベーター、バルコニー、宅配ボックス、メールボックス、駐輪場、ペット1匹飼育可</p>
----	--

- 口振手数料：～660円 ■ 保証会社の更新料：10,000円～
- クリーニング費用(～30m²/55,000円)
- 2人以上入居の場合、共益費1,000円増額

図面と現状が相違する場合、現状優先となります。

新宿本店 新宿区新宿3-21-4新宿ニューターワビル1階
TEL: 03-6279-2032



みずのばやし
水商売のお部屋



あずま通り店 新宿区歌舞伎町1-8-3良川ビル2階
TEL: 03-6205-5732

リテラス清澄白河

都営大江戸線「清澄白河」徒歩1分
 東京メトロ半蔵門線「清澄白河」徒歩1分
 都営新宿線「森下」徒歩8分

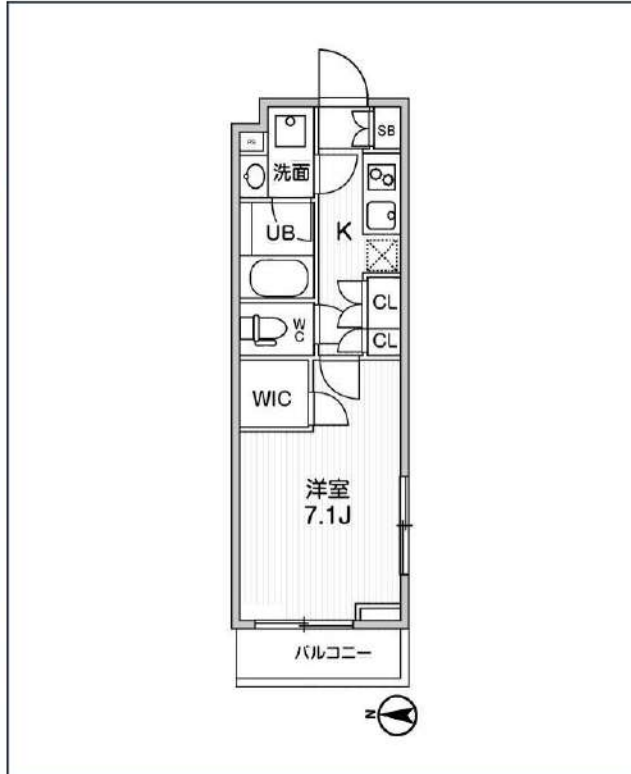

号室	賃料	
501	137,000円	

共益費	12,000円		
敷金	137,000円	礼金	0円
所在地	東京都江東区白河1丁目7-6		
構造・階建	RC 5階部分 / 地上5階、地下0階		
築年月	2024年6月	総戸数	32
間取り	1K	専有面積	25.32㎡
契約期間	普通借家2年	開口向き	西
保険		連帯保証人	指定しない

保証会社			
その他費用	鍵交換費用 税込、Goodプレミアムα (24Hサポートのみ) 11,000円 税抜 (入居時)、住宅総合保険(フレックス)20,000円 非課税 (入居時)、Goodプレミアムα登録料2,000円/税抜 (入居時)		
入居時期	2024年7月中旬	退去予定日	—

備考
 特約等につきましてはGoodリアルエステート仲介会社様専用サイトの部屋詳細をご確認下さい。 / ☆キャンペーン☆フリーレント1ヶ月!!



※現況と図面に相違がある場合は、現況優先となります。

新宿本店 新宿区新宿3-21-4新宿ニューターワビル1階
 TEL: 03-6279-2032



みずばや
 水商売のお部屋



あずま通り店 新宿区歌舞伎町1-8-3良川ビル2階
 TEL: 03-6205-5732